

**GVC GAESCO SOSTENIBLE ISR, FI.**

Nº Registro CNMV: 4826

**Informe:** Trimestral del Primer trimestre 2024  
**Gestora:** GVC GAESCO GESTIÓN, SGIIC, S.A.      **Depositario:** BNP PARIBAS, SUCURSAL EN ESPAÑA S.A.  
**Auditor:** PWC      **Grupo Depositario:** BNP PARIBAS  
**Grupo Gestora:** GVC GAESCO      **Rating depositario:** A+

El presente informe, junto con los últimos informes periódicos, se encuentran disponibles en los registros de la CNMV y por medios telemáticos en [fondos.gvcgaesco.es](http://fondos.gvcgaesco.es).

La Entidad Gestora atenderá las consultas de los clientes, relacionadas con las IIC gestionadas en:

**Dirección**

Doctor Ferran 3-5 08034 Barcelona Barcelona tel.93 366 27 27

**Correo electrónico**

[info@gvcgaesco.es](mailto:info@gvcgaesco.es)

Asimismo cuenta con un departamento o servicio de atención al cliente encargado de resolver las quejas y reclamaciones. La CNMV también pone a su disposición la Oficina de Atención al Inversor (902 149 200, e-mail:[inversores@cnmv.es](mailto:inversores@cnmv.es)).

**INFORMACIÓN DEL FONDO**

Fecha de registro del fondo: 14/11/2014

**1. POLÍTICA DE INVERSIÓN Y DIVISA DE DENOMINACIÓN**

**Categoría**

Tipo de fondo: Otros

Vocación inversora: RENTA VARIABLE MIXTA INTERNACIONAL

Perfil riesgo : 3 (En una escala del 1 al 7)

**Descripción general**

GVC Gaesco Sostenible ISR, FI es un fondo ético. En la composición de la cartera se aplicarán criterios de Inversión Socialmente Responsable, invirtiendo conforme a criterios medioambientales, sociales y de gobierno corporativo, tanto financieros como éticos ( Art. 8 Reglamento (1E) 2019/2088), que se detallan en el Folleto completo. La mayoría de los activos en los que se invierte cumplirán dichos criterios. La exposición a la renta variable será como máximo del 50% en activos de alta, media o baja capitalización. No hay límite a la exposición a la renta fija pública o privada, ni a su calificación crediticia, principalmente de media y alta, con una duración media inferior a 5 años. Se podrá invertir hasta un 50% en IIC financieras que sean activo apto y que cumplan con los criterios de Inversión Socialmente Responsable y sin límite definido, en depósitos en entidades de crédito y en instrumentos del mercado monetario no negociados que sean líquidos. El objetivo de gestión es batir a la inflación subyacente de la zona euro, calculada por el Eurostat, más un 3% anual, comparada en períodos quinquenales para poder evaluar la calidad de la gestión en un plazo suficientemente largo, más acorde con la duración de la inversión. La gestión toma como referencia la rentabilidad del índice MSCI Europe High Dividend Yield Index, para la renta variable y Barclays Euro Aggregate Bond Index, para la renta fija.

**Operativa en instrumentos derivados**

La metodología aplicada para calcular la exposición total al riesgo de mercado es el método del compromiso

Podrá invertir en instrumentos derivados negociados en mercados organizados y O.T.C. con finalidad de cobertura e inversión.

La metodología aplicada para calcular la exposición total al riesgo es la metodología del compromiso.

Una información más detallada sobre la política de inversión del fondo se puede encontrar en su folleto informativo.

Una información más detallada sobre la política de inversión del fondo se puede encontrar en su folleto informativo.

**Divisa de denominación**      **EUR**

**2. DATOS ECONÓMICOS**

	Periodo actual	Periodo anterior	Año actual	Año t-1
Índice de rotación de la cartera	0,10	0,14	0,10	0,16
Rentabilidad media de la liquidez (% anualizado)	3,10	3,35	3,10	2,75

Nota: El período se refiere al trimestre o semestre, según sea el caso. En el caso de IIC cuyo valor liquidativo no se determine diariamente, éste dato y el de patrimonio se refieren a los últimos disponibles.

**2.1.a) Datos generales**

Cuando no exista información disponible las correspondientes celdas aparecerán en blanco

Clase	Número participaciones		Número partícipes Divisa		Beneficios brutos distribuidos por participación	Inversión mínima
	Per. Actual	Per. Anterior	Per.Actual	Per.Anterior		
Clase A	273.094,73	271.165,50	936	895 EUR	0,00	0
Clase R	69.097,20	69.198,67	20	21 EUR	0,00	50.000

**Patrimonio (en miles)**

Clase	Divisa	A final de periodo	Diciembre 2023	Diciembre 2022	Diciembre 2021
Clase A	EUR	45.555	44.169	50.073	39.555
Clase R	EUR	9.342	9.136	8.692	9.426

**Valor liquidativo de la participación**

Clase	Divisa	A final de periodo	Diciembre 2023	Diciembre 2022	Diciembre 2021
Clase A	EUR	166,8111	162,8861	146,8488	156,4413
Clase R	EUR	135,1940	132,0201	122,4027	135,2978

**Comisiones aplicadas en el periodo, sobre el patrimonio medio**

Clase	Comisión de gestión						Base de cálculo	Sistema imputación
	% efectivamente cobrado			% efectivamente cobrado				
	s/patrimonio	s/resultados	Total	s/patrimonio	s/resultados	Total		
Clase A	0,14	0,00	0,14	0,14	0,00	0,14	Patrimonio	
Clase R	0,15	0,00	0,15	0,15	0,00	0,15	Patrimonio	

Clase	Comisión de depósito		
	% efectivamente cobrado		Base cálculo
	periodo	acumulada	
Clase A	0,02	0,02	patrimonio
Clase R	0,02	0,02	patrimonio

**2. DATOS ECONÓMICOS**
**2.2 Comportamiento**

Cuando no exista información disponible las correspondientes celdas aparecerán en blanco

**Clase: GVC Gaesco Sostenible ISR, FI Clase A    Divisa: EUR**

**Rentabilidad (% sin anualizar)**

	Acumulado año t actual	Trimestral				Anual			
	Últ. trim	Trim -1	Trim -2	Trim -3	Año t-1	Año t-2	Año t-3	Año t-5	
Rentabilidad IIC	2,41	2,41	4,98	-2,24	3,95	10,92	-6,13	14,50	16,89

Rentabilidades extremas	Trimestre actual		Último año		Últimos 3 años	
	%	Fecha	%	Fecha	%	Fecha
Rentabilidad mínima (%)	-0,62	03/01/2024	-0,62	03/01/2024	-2,01	26/11/2021
Rentabilidad máxima (%)	1,11	22/02/2024	1,11	22/02/2024	1,57	09/03/2022

(i) Sólo se informa para las clases con una antigüedad mínima del periodo solicitado y siempre que no se haya modificado su vocación inversora, en caso contrario se informa 'N.A.'

Se refiere a las rentabilidades máximas y mínimas entre dos valores liquidativos consecutivos.

La periodicidad de cálculo del valor liquidativo es diaria. Recuerde que rentabilidades pasadas no presuponen rentabilidades futuras. Sólo se informa si se ha mantenido una política de inversión homogénea en el período.

**Medidas de riesgo (%)**

	Acumulado año t actual	Trimestral				Anual			
	Últ. trim	Trim -1	Trim -2	Trim -3	Año t-1	Año t-2	Año t-3	Año t-5	
Volatilidad de: <sup>(ii)</sup>									
Valor liquidativo	4,88	4,88	5,09	4,98	5,83	5,73	8,92	6,47	5,85
Ibex-35	12,01	12,01	12,30	12,35	13,04	14,18	22,19	18,30	12,41
Letra Tesoro 1 año	0,15	0,15	0,16	0,16	0,12	0,13	0,09	0,02	0,02
Benchmark Sostenible	4,57	4,57	5,86	6,30	4,65	6,10	8,14	3,56	3,34
VaR histórico <sup>(iii)</sup>	4,14	4,14	8,65	7,58	8,60	8,65	4,31	6,59	6,63

(ii) Volatilidad histórica: Indica el riesgo de un valor en un periodo, a mayor volatilidad mayor riesgo. A modo comparativo se ofrece la volatilidad de distintas referencias. Sólo se informa de la volatilidad para los períodos con política de inversión homogénea.

(iii) VaR histórico: Indica lo máximo que se puede perder, con un nivel de confianza del 99%, en el plazo de 1 mes, si se repitiese el comportamiento de la IIC de los últimos 5 años. El dato es a finales del periodo de referencia.

**Ratio de gastos (% s/ patrimonio medio)**

Acumulado año t actual	Trimestral				Anual			
	Últ. trim	Trim -1	Trim -2	Trim -3	Año t-1	Año t-2	Año t-3	Año t-5
0,16	0,16	0,17	0,17	0,16	0,66	0,72	0,78	0,77

Incluye los gastos directos soportados en el periodo de referencia: comisión de gestión sobre patrimonio, comisión de depositario, auditoría, servicios bancarios (salvo gastos de financiación), y resto de gastos de gestión corriente, en términos de porcentaje sobre patrimonio medio del periodo. En el caso de fondos/compartimentos que invierten más de un 10% de su patrimonio en otras IIC se incluyen también los gastos soportados indirectamente, derivados de esas inversiones, que incluyen las comisiones de suscripción y de reembolso. Este ratio no incluye la comisión de gestión sobre resultados ni los costes de transacción por la compraventa de valores.

Gráfico evolución del valor liquidativo

**Gráfico evolución valor liquidativo últimos 5 años**



Gráfico rentabilidad

**Gráfico rentabilidad trimestral de los últimos 3 años**

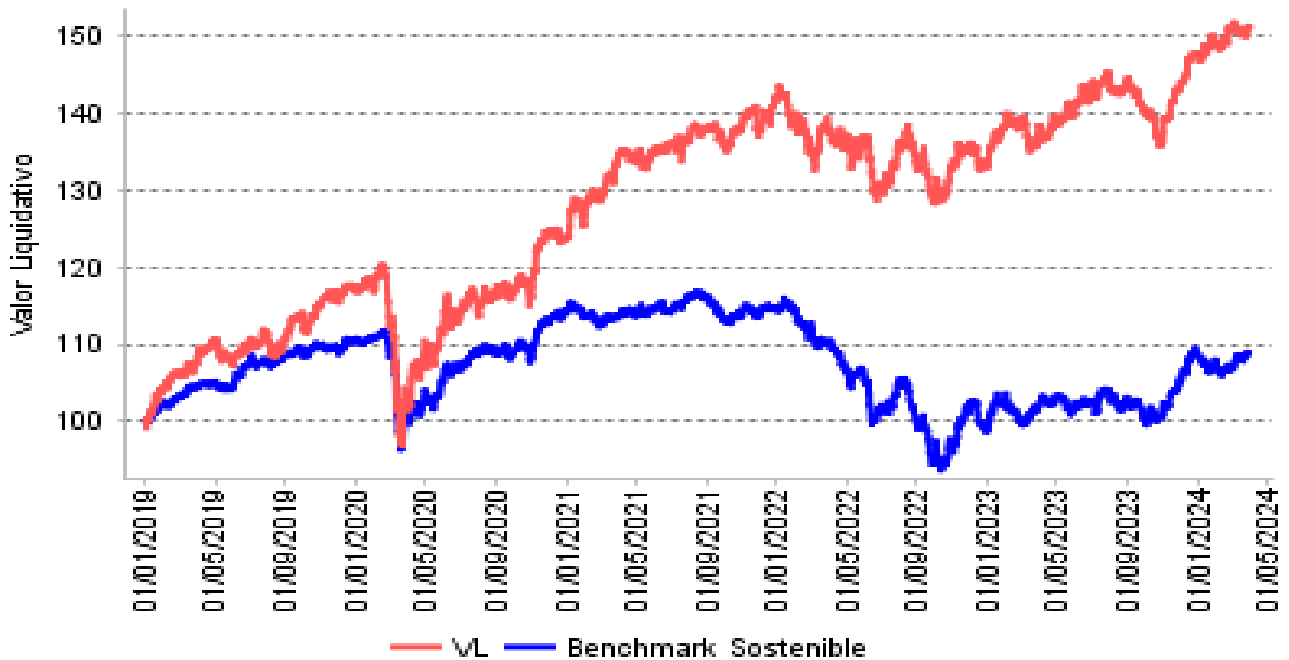
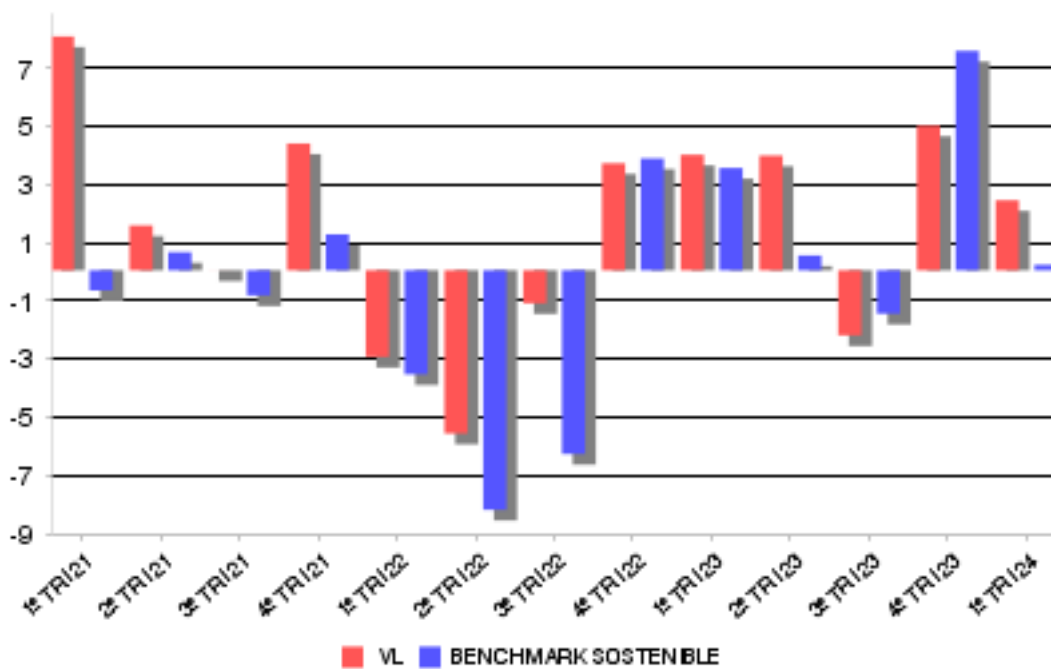

**2. DATOS ECONÓMICOS**
**2.2 Comportamiento**

Cuando no exista información disponible las correspondientes celdas aparecerán en blanco

**Clase:** GVC Gaesco Sostenible ISR, FI Clase R **Divisa:** EUR

**Rentabilidad (% sin anualizar)**

	Acumulado año t actual	Trimestral				Anual			
	Últ. trim	Trim -1	Trim -2	Trim -3	Año t-1	Año t-2	Año t-3	Año t-5	
Rentabilidad IIC	2,40	2,40	3,53	-2,24	2,50	7,86	-9,53	11,99	15,43

Rentabilidades extremas	Trimestre actual		Último año		Últimos 3 años	
	%	Fecha	%	Fecha	%	Fecha
Rentabilidad mínima (%)	-0,62	03/01/2024	-0,62	03/01/2024	-2,16	30/06/2022
Rentabilidad máxima (%)	1,11	22/02/2024	1,11	22/02/2024	1,57	09/03/2022

(i) Sólo se informa para las clases con una antigüedad mínima del periodo solicitado y siempre que no se haya modificado su vocación inversora, en caso contrario se informa 'N.A.'

Se refiere a las rentabilidades máximas y mínimas entre dos valores liquidativos consecutivos.

La periodicidad de cálculo del valor liquidativo es diaria. Recuerde que rentabilidades pasadas no presuponen rentabilidades futuras. Sólo se informa si se ha mantenido una política de inversión homogénea en el período.

**Medidas de riesgo (%)**

	Acumulado año t actual	Trimestral				Anual			
	Últ. trim	Trim -1	Trim -2	Trim -3	Año t-1	Año t-2	Año t-3	Año t-5	
Volatilidad de: <sup>(ii)</sup>									
Valor liquidativo	4,88	4,88	5,84	4,98	6,11	5,97	9,33	6,99	6,66
Ibex-35	12,01	12,01	12,30	12,35	13,04	14,18	22,19	16,19	12,41
Letra Tesoro 1 año	0,15	0,15	0,16	0,16	0,12	0,13	0,09	0,02	0,02
Benchmark Sostenible	4,57	4,57	5,86	6,30	4,65	6,10	8,14	3,56	3,34
VaR histórico <sup>(iii)</sup>	5,87	5,87	8,65	7,58	8,60	8,65	4,31	6,59	6,63

(ii) Volatilidad histórica: Indica el riesgo de un valor en un periodo, a mayor volatilidad mayor riesgo. A modo comparativo se ofrece la volatilidad de distintas referencias. Sólo se informa de la volatilidad para los períodos con política de inversión homogénea.

(iii) VaR histórico: Indica lo máximo que se puede perder, con un nivel de confianza del 99%, en el plazo de 1 mes, si se repitiese el comportamiento de la IIC de los últimos 5 años. El dato es a finales del periodo de referencia.

**Ratio de gastos (% s/ patrimonio medio)**

Acumulado año t actual	Trimestral				Anual			
	Últ. trim	Trim -1	Trim -2	Trim -3	Año t-1	Año t-2	Año t-3	Año t-5
0,17	0,17	0,17	0,17	0,17	0,68	0,72	0,77	0,76

Incluye los gastos directos soportados en el periodo de referencia: comisión de gestión sobre patrimonio, comisión de depositario, auditoría, servicios bancarios (salvo gastos de financiación), y resto de gastos de gestión corriente, en términos de porcentaje sobre patrimonio medio del periodo. En el caso de fondos/compartimentos que invierten más de un 10% de su patrimonio en otras IIC se incluyen también los gastos soportados indirectamente, derivados de esas inversiones, que incluyen las comisiones de suscripción y de reembolso. Este ratio no incluye la comisión de gestión sobre resultados ni los costes de transacción por la compraventa de valores.

Gráfico evolución del valor liquidativo

**Gráfico evolución valor liquidativo últimos 5 años**



Gráfico rentabilidad

**Gráfico rentabilidad trimestral de los últimos 3 años**

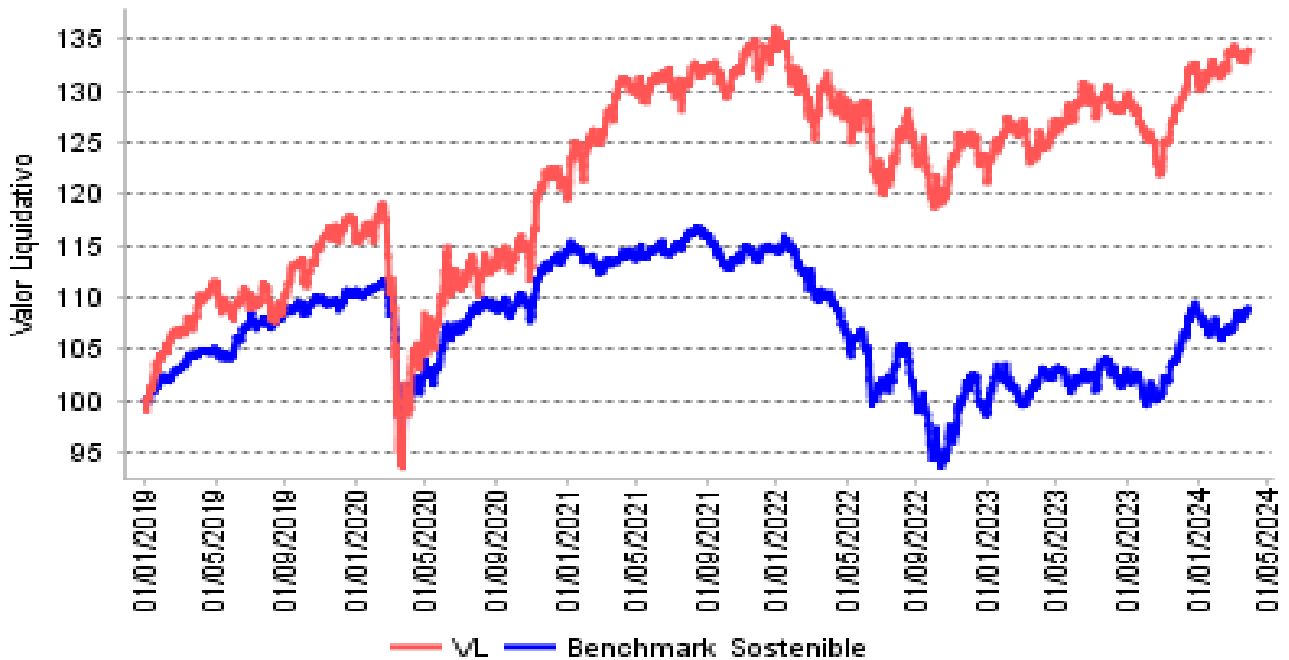
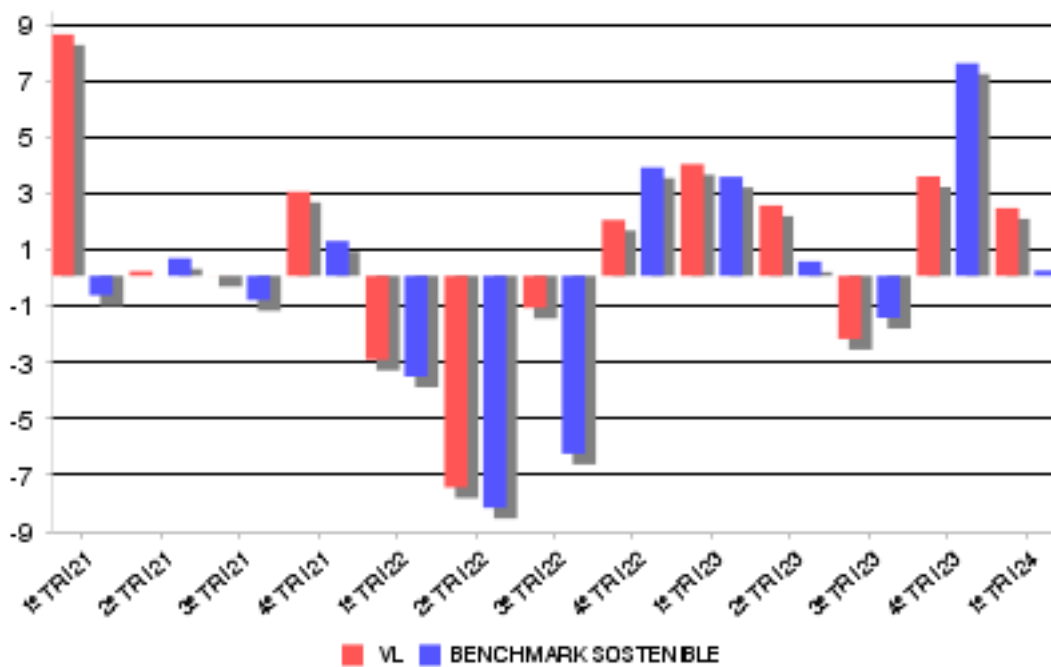

**2. DATOS ECONÓMICOS**
**2.2.B) Comparativa**

Durante el periodo de referencia, la rentabilidad media en el periodo de referencia de los fondos gestionados por la Sociedad Gestora se presenta en el cuadro adjunto. Los fondos se agrupan según su vocación inversora.

Vocación inversora	Patrimonio gestionado * (miles de euros)	Nº de partícipes	Rentabilidad media**
Renta Fija Euro	49.546	1.315	1,14
Renta Fija Internacional	89.277	1.972	1,52
Mixto Euro	38.788	973	1,51
Mixto Internacional	35.067	156	3,18
Renta Variable Mixta Euro	46.348	283	2,24
Renta Variable Mixta Internacional	153.549	3.510	3,17
Renta Variable Euro	86.036	3.558	5,62
Renta Variable Internacional	317.286	12.422	6,81
IIC de gestión referenciada(1)	0	0	0,00
Garantizado de Rendimiento Fijo	0	0	0,00
Garantizado de Rendimiento Variable	0	0	0,00
De Garantía Parcial	0	0	0,00
Retorno Absoluto	78.994	2.270	5,85
Global	187.305	1.724	5,37
FMM Corto Plazo Valor Liquidativo	0	0	0,00
FMM Corto Plazo Valor Liquidativo Constante DP	0	0	0,00
FMM Corto Plazo Valor Liquidativo Baja Volatilidad	0	0	0,00
FMM Estandar Valor Liquidativo Variable	0	0	0,00
Renta Fija Euro Corto Plazo	164.870	11.807	0,82
IIC que replica un índice	0	0	0,00
IIC con objetivo concreto de rentabilidad no garantizado	0	0	0,00
<b>Total fondos</b>	<b>1.247.065</b>	<b>39.990</b>	<b>4,17</b>

\*Medias.

+ (1): incluye IIC que replican o reproducen un índice, fondos cotizados (ETF) e IIC con objetivo concreto de rentabilidad no garantizado.

\*\*Rentabilidad media ponderada por patrimonio medio de cada FI en el periodo.

**2. DATOS ECONÓMICOS**
**2.3 Distribución del patrimonio al cierre del período (Importes en miles de euros)**

Distribución del patrimonio	Fin período actual		Fin período anterior	
	Importe	% patrim.	Importe	% patrim.
(+) INVERSIONES FINANCIERAS	53.790	97,98	51.425	96,47
* Cartera interior	21.756	39,63	19.932	37,39
* Cartera exterior	32.015	58,32	31.453	59,01
* Intereses de la cartera de inversión	18	0,03	41	0,08
* Inversiones dudosas, morosas o en litigio	0	0,00	0	0,00
(+) LIQUIDEZ (TESORERIA)	1.026	1,87	1.727	3,24
(+/-) RESTO	81	0,15	152	0,28
<b>TOTAL PATRIMONIO</b>	<b>54.897</b>	<b>100,00</b>	<b>53.305</b>	<b>100,00</b>

Notas:

El período se refiere al trimestre o semestre, según sea el caso.

Las inversiones financieras se informan a valor e estimado de realización.

**2.4 Estado de variación patrimonial**

	% sobre patrimonio medio			% variación respecto fin período anterior
	Variación período act.	Variación período ant.	Variación acumulada	
PATRIMONIO FIN PERIODO ANTERIOR (miles de euros)	53.305	51.759	53.305	
(+/-) Suscripciones/reeembolsos (neto)	0,58	-1,92	0,58	-131,49
- Beneficios brutos distribuidos	0,00	0,00	0,00	0,00
(+/-) Rendimientos netos	2,38	4,91	2,38	-49,72
(+) Rendimientos de gestión	2,56	5,11	2,56	-47,84
+ Intereses	0,18	0,19	0,18	-0,27
+ Dividendos	0,05	0,10	0,05	-52,54
+/- Resultados en renta fija (realizadas o no)	0,33	0,18	0,33	98,06
+/- Resultados en renta variable (realizadas o no)	1,89	4,64	1,89	-57,72
+/- Resultados en depósitos (realizadas o no)	0,11	0,02	0,11	629,28
+/- Resultados en derivados (realizadas o no)	0,00	0,00	0,00	0,00
+/- Resultados en IIC (realizadas o no)	0,00	0,00	0,00	0,00
+/- Otros resultados	0,00	-0,02	0,00	-93,26
+/- Otros rendimientos	0,00	0,00	0,00	0,00
(-) Gastos repercutidos	-0,18	-0,20	-0,18	-1,45
- Comisión de gestión	-0,14	-0,15	-0,14	2,38
- Comisión de depositario	-0,02	-0,02	-0,02	1,58
- Gastos por servicios exteriores	0,00	0,00	0,00	-1,35
- Otros gastos de gestión corriente	0,00	0,00	0,00	-7,16
- Otros gastos repercutidos	-0,02	-0,03	-0,02	-20,74
(+) Ingresos	0,00	0,00	0,00	88,74
+ Comisiones de descuento a favor de la IIC	0,00	0,00	0,00	0,00
+ Comisiones retrocedidas	0,00	0,00	0,00	0,00
+ Otros ingresos	0,00	0,00	0,00	88,74
<b>PATRIMONIO FIN PERIODO ACTUAL (miles de euros)</b>	<b>54.897</b>	<b>53.305</b>	<b>54.897</b>	

Nota: El período se refiere al trimestre o semestre, según sea el caso.



**3. INVERSIONES FINANCIERAS**
**3.1 Inversiones financieras a valor estimado de realización (en miles de euros) y en porcentaje sobre el patrimonio, al cierre del periodo**

Descripción de la inversión y emisor	Divisa	Periodo actual		Periodo anterior	
		Valor mercado	%	Valor mercado	%
ESTADO ESPAÑOL13,393!2024-02-09	EUR	0	0,00	996	1,87
ESTADO ESPAÑOL13,404!2024-03-08	EUR	0	0,00	994	1,86
ESTADO ESPAÑOL13,437!2024-04-12	EUR	999	1,82	990	1,86
ESTADO ESPAÑOL13,429!2024-05-10	EUR	996	1,81	988	1,85
ESTADO ESPAÑOL13,823!2024-06-07	EUR	1.987	3,62	1.970	3,70
ESTADO ESPAÑOL13,831!2024-07-05	EUR	1.981	3,61	1.964	3,69
ESTADO ESPAÑOL13,669!2024-08-09	EUR	1.974	3,60	979	1,84
ESTADO ESPAÑOL13,791!2024-09-06	EUR	492	0,90	489	0,92
ESTADO ESPAÑOL13,689!2024-10-04	EUR	4.418	8,05	1.951	3,66
ESTADO ESPAÑOL13,603!2024-11-08	EUR	3.916	7,13	1.947	3,65
ESTADO ESPAÑOL13,577!2024-12-06	EUR	2.929	5,33	0	0,00
<b>TOTAL DEUDA PÚBLICA MENOS DE UN AÑO</b>		<b>19.693</b>	<b>35,87</b>	<b>13.267</b>	<b>24,90</b>
<b>TOTAL RENTA FIJA</b>		<b>19.693</b>	<b>35,87</b>	<b>13.267</b>	<b>24,90</b>
ESTADO ESPAÑOL13,751!2024-01-25	EUR	0	0,00	4.635	8,70
<b>TOTAL RENTA FIJA ADQUISICIÓN TEMPORAL ACTIVOS</b>		<b>0</b>	<b>0,00</b>	<b>4.635</b>	<b>8,70</b>
<b>TOTAL RENTA FIJA</b>		<b>19.693</b>	<b>35,87</b>	<b>17.902</b>	<b>33,60</b>
BANCO CAMINOS S.A. !4.1!2024-03-22	EUR	0	0,00	2.029	3,81
BANCO CAMINOS S.A. !3.9!2025-03-22	EUR	2.063	3,76	0	0,00
<b>TOTAL DEPOSITOS</b>		<b>2.063</b>	<b>3,76</b>	<b>2.029</b>	<b>3,81</b>
<b>TOTAL INTERIOR</b>		<b>21.756</b>	<b>39,63</b>	<b>19.932</b>	<b>37,41</b>
ESTADO USA !0,250!2024-06-15	USD	918	1,67	886	1,66
ESTADO USA !0,375!2024-08-15	USD	910	1,66	880	1,65
ESTADO USA !0,625!2024-10-15	USD	904	1,65	876	1,64
ESTADO USA !0,750!2024-11-15	USD	902	1,64	874	1,64
<b>TOTAL DEUDA PÚBLICA MENOS DE UN AÑO</b>		<b>3.634</b>	<b>6,62</b>	<b>3.516</b>	<b>6,59</b>
VISA INC.!3,150!2025-12-14	USD	451	0,82	442	0,83
NATURGY ENERGY!1,375!2025-01-21	EUR	0	0,00	489	0,92
<b>TOTAL RENTA FIJA COTIZADA MÁS DE UN AÑO</b>		<b>451</b>	<b>0,82</b>	<b>931</b>	<b>1,75</b>
ORANGE!1,125!2024-07-15	EUR	496	0,90	493	0,92
NATURGY ENERGY!1,375!2025-01-21	EUR	491	0,89	0	0,00
<b>TOTAL RENTA FIJA COTIZADA MENOS UN AÑO</b>		<b>988</b>	<b>1,79</b>	<b>493</b>	<b>0,92</b>
<b>TOTAL RENTA FIJA</b>		<b>5.073</b>	<b>9,23</b>	<b>4.940</b>	<b>9,26</b>
<b>TOTAL RENTA FIJA</b>		<b>5.073</b>	<b>9,23</b>	<b>4.940</b>	<b>9,26</b>
DEUTSCHE POST	EUR	2.794	5,09	3.140	5,89
DEUTSCHE BOERSE	EUR	1.517	2,76	1.492	2,80
MUENCHE RUECK	EUR	1.131	2,06	1.125	2,11
SAINT GOBAIN	EUR	2.518	4,59	2.333	4,38
BUREAU VERITAS	EUR	3.818	6,95	3.087	5,79
ACCENTURE LTD.	USD	3.213	5,85	3.179	5,96
MEDTRONIC PLC	USD	2.020	3,68	2.239	4,20
FANUC	JPY	2.556	4,66	2.651	4,97
KONINKLIJKE PHI	EUR	3.256	5,93	3.690	6,92
CBRE GROUP	USD	1.803	3,28	1.686	3,16
LAM RESEARCH CO	USD	1.801	3,28	1.419	2,66
VISA INC.	USD	517	0,94	472	0,88
<b>TOTAL RENTA VARIABLE COTIZADA</b>		<b>26.943</b>	<b>49,07</b>	<b>26.513</b>	<b>49,72</b>
<b>TOTAL RENTA VARIABLE</b>		<b>26.943</b>	<b>49,07</b>	<b>26.513</b>	<b>49,72</b>
<b>TOTAL EXTERIOR</b>		<b>32.015</b>	<b>58,30</b>	<b>31.453</b>	<b>58,98</b>
<b>TOTAL INVERSION FINANCIERA</b>		<b>53.772</b>	<b>97,93</b>	<b>51.384</b>	<b>96,39</b>

3.2 Distribución de las inversiones financieras, al cierre del período: Porcentaje respecto al patrimonio total

**Distribución por tipo de activo de las inversiones**

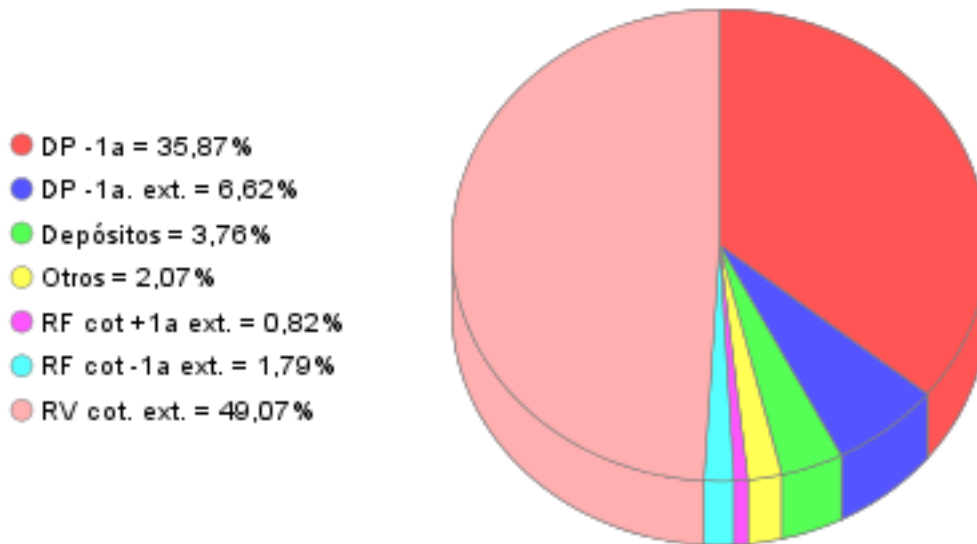

3.3 Operativa en derivados. Resumen de las posiciones abiertas al cierre del periodo (importes en miles de euros)

Subyacente	Instrumento	Importe nominal comprometido	Objetivo de la inversión
Total Operativa Derivados Derechos		0	
Total Operativa Derivados Obligaciones		0	

**4. HECHOS RELEVANTES**

	SI	NO
a. Suspensión temporal de suscripciones/reembolsos		X
b. Reanudación de suscripciones/reembolsos		X
c. Reembolso de patrimonio significativo		X
d. Endeudamiento superior al 5% del patrimonio		X
e. Sustitución de la sociedad gestora		X
f. Sustitución de la entidad depositaria		X
g. Cambio de control de la sociedad gestora		X
h. Cambio en elementos esenciales del folleto informativo		X
i. Autorización del proceso de fusión		X
j. Otros hechos relevantes		X

**5. ANEXO EXPLICATIVO DE HECHOS RELEVANTES**

No aplicable
--------------

**6. OPERACIONES VINCULADAS Y OTRAS INFORMACIONES**

	SI	NO
a. Partícipes significativos en el patrimonio del fondo (porcentaje superior al 20%)		X
b. Modificaciones de escasa relevancia en el Reglamento		X
c. Gestora y el depositario son del mismo grupo (según artículo 4 de la LMV)		X
d. Se han realizado operaciones de adquisición y venta de valores en los que el depositario ha actuado como vendedor o comprador, respectivamente		X
e. Se han adquirido valores o instrumentos financieros emitidos o avalados por alguna entidad del grupo de la gestora o depositario, o alguno de éstos ha actuado como colocador, asegurador, director o asesor, o se han prestado valores a entidades vinculadas.		X
f. Se han adquirido valores o instrumentos financieros cuya contrapartida ha sido otra entidad del grupo de la gestora o depositario, u otra IIC gestionada por la misma gestora u otra gestora del grupo.		X
g. Se han percibido ingresos por entidades del grupo de la gestora que tienen como origen comisiones o gastos satisfechos por la IIC.	X	
h. Otras informaciones u operaciones vinculadas		X

## 7. ANEXO EXPLICATIVO SOBRE OPERACIONES VINCULADAS Y OTRAS INFORMACIONES

Durante el período, los ingresos percibidos por entidades del grupo al que pertenece la gestora y que tienen como origen comisiones satisfechas por la IIC han ascendido a 353 euros, lo que supone un 0,001% del patrimonio medio de la IIC.

## 8. INFORMACIÓN Y ADVERTENCIAS A INSTANCIA DE LA CNMV

No aplicable

## 9. ANEXO EXPLICATIVO DEL INFORME PERIÓDICO

### 1. SITUACION DE LOS MERCADOS Y EVOLUCIÓN DEL FONDO.

#### a) Visión de la gestora sobre la situación de los mercados.

Los mercados bursátiles han culminado un excelente primer trimestre, en línea con el año pasado, con unas bases muy sólidas. Por una parte, los resultados empresariales son robustos, tanto a nivel de ventas como de márgenes, beneficios y dividendos, todos en zona de máximos históricos. Por otra parte, los fuertes flujos de rectificación, esto es, gestores que se ven obligados a modificar su estrategia inversora, una vez han interiorizado que no va a haber recesión, invirtiendo más en una renta variable que tenían infraponderada. Nada de esto va a cambiar próximamente. En lo que a resultados se refiere, la demanda de servicios permanece muy fuerte en todo el mundo, como reflejan los imponentes datos de ISM y de PMI, sin que se vislumbre debilidad alguna. La demanda de bienes presumiblemente mejorará en el segundo semestre del año, una vez haya culminado la normalización de inventarios. Respecto a las rectificaciones de cartera, están aún a medias, esperando una hipotética debilidad del mercado para ser completadas. Los riesgos geopolíticos cotizan poco, sólo reflejados vagamente por una subida del oro, impulsada por la liquidez de los bancos centrales, y por la debilidad de las cotizaciones de las empresas chinas. Estas sufren tanto por el boicot ejercido por ciertos inversores norteamericanos como por el miedo a un bloqueo de bienes en el tan hipotético como improbable caso de un conflicto con Taiwán. Los tipos de interés de largo plazo han subido fuertemente. El 10 años norteamericano ha pasado del 3,88% a finales de año al 4,59% actual a mediados de abril; el 10 años alemán del 2,02% al 2,46%; y el 10 años español del 2,98% al 3,30%. La evolución actual es congruente con los flujos de rectificación. Mantenemos las duraciones cortas en nuestra cartera de renta fija, así como una preferencia por los emisores gubernamentales.

#### b) Decisiones generales de inversión adoptadas.

Hemos mantenido elevado el porcentaje de inversión durante todo el trimestre. Durante el trimestre se han efectuado diversas operaciones de compra y de venta, tendentes, todas ellas, a la maximización del descuento fundamental del fondo.

Hemos mantenido controlada la exposición total a la renta variable, de forma que la mantenemos por debajo del 50% del patrimonio.

#### c) Índice de referencia.

La IIC se gestiona activamente conforme a sus objetivos y política de inversión, de forma que su gestión no está vinculada ni limitada por ningún índice de referencia, sino que toma como referencia el comportamiento del índice en términos meramente informativos o comparativos. El Tracking error o desviación efectiva de la IIC con respecto a su índice de referencia ha sido del 5,79% durante el periodo y en los últimos doce meses ha sido del 5,79%. Un tracking error superior al 4% indica una gestión activa.

La rentabilidad neta de la IIC en el periodo ha sido del 2,41%. En el mismo periodo el índice de referencia ha obtenido una rentabilidad de 0,19%.

#### d) Evolución del Patrimonio, participes, rentabilidad y gastos de la IIC.

Durante el periodo el patrimonio de la IIC ha registrado una variación positiva del 2,99% y el número de participes ha registrado una variación positiva de 40 participes, lo que supone una variación del 4,37%. La rentabilidad neta de la IIC durante el periodo ha sido del 2,41%, con un impacto total de los gastos soportados en el mismo período del 0,16%.

#### e) Rendimiento del fondo en comparación con el resto de fondos de la gestora.

La IIC ha obtenido una rentabilidad neta en el periodo de un 2,41%, a su vez durante el mismo periodo el conjunto de fondos gestionados por GVC Gaesco Gestión SGIIC, S.A. ha registrado una rentabilidad media durante el periodo del 4,71%.

En el cuadro del apartado 2.2.B) del informe se puede consultar el rendimiento medio de los fondos agrupados en función de su vocación gestora.

### 2. INFORMACION SOBRE LAS INVERSIONES.

#### a) Inversiones concretas realizadas durante el periodo.

Durante el trimestre hemos efectuado algunas ventas parciales en empresas como Medtronic o Munich Re. Se ha efectuado una numerada operativa en letras del tesoro.

Los activos que han aportado mayor rentabilidad en el periodo han sido: BUREAU VERITAS, LAM RESEARCH CORP., MUENCHENER RUECKVER REG, COMPAGNIE DE SAINT GOBAIN, MEDTRONIC PLC. Los activos que han restado mayor rentabilidad en el periodo han sido: KONINKLIJKE PHILIPS, DEUTSCHE POST -REG, FANUC, NATURGY FINANCE 1,375% 21/1/25, ORANGE 1,125% 15/7/24.

#### b) Operativa de préstamo de valores.

La IIC no ha realizado durante el periodo operativa de préstamos de valores.

#### c) Operativa en derivados y adquisición temporal de activos.

## 9. ANEXO EXPLICATIVO DEL INFORME PERIÓDICO

Durante el trimestre no se han realizado operaciones en instrumentos derivados.  
Durante el periodo se han efectuado operaciones de compra-venta de Deuda Pública con pacto de recompra (repos) con la distintas entidades por importe de 23,31 millones de euros, que supone un 0,48% del patrimonio medio.  
La remuneración media obtenida por la liquidez mantenida por la IIC durante el periodo ha sido del 3,1%.

d) Otra información sobre inversiones.

En cuanto a productos estructurados, activos en litigio o activos que se incluyan en el artículo 48.1j del RIIC, la IIC no posee ninguno.

GVC GAESCO SOSTENIBLE ISR CLASE A FI, promueve características medioambientales o sociales ( ART. 8 Reglamento (1E) 2019/2088, la puntuación ESG de la cartera a final de periodo era del 3,89 sobre 5. La información sobre las características medioambientales y sociales que promueve el Fondo estará disponible en el anexo de Sostenibilidad al Informe Anual.

### 3. EVOLUCION DEL OBJETIVO CONCRETO DE RENTABILIDAD.

N/A

### 4. RIESGO ASUMIDO POR EL FONDO.

La Volatilidad de la IIC en el periodo ha sido del 4,88%. En el mismo periodo el índice de referencia ha registrado una volatilidad del 4,57%. El VaR de final de periodo a un mes con un nivel de confianza del 99%, es de un 7,58%.

La duración de la cartera de renta fija a final del trimestre era de 5,64 meses. El cálculo de la duración para las emisiones flotantes se ha efectuado asimilando la fecha de vencimiento a la próxima fecha de renovación de intereses.

La beta de GVC GAESCO SOSTENIBLE ISR, FI, respecto a su índice de referencia, en los últimos 12 meses es de 0,37.

GVC Gaesco Gestión SGIIC analiza la profundidad del mercado de los valores en que invierte la IIC, considerando la negociación habitual y el volumen invertido. En condiciones normales se tardaría 6,39 días en liquidar el 90% de la cartera invertida.

### 5. EJERCICIO DERECHOS POLITICOS.

El ejercicio de los derechos políticos y económicos inherentes a los valores que integran las carteras de las IIC gestionadas por GVC Gaesco Gestión SGIIC se ha hecho, en todo caso, en interés exclusivo de los socios y partícipes de las IIC. GVC Gaesco Gestión SGIIC ejerce el derecho de asistencia y voto en las juntas generales que se celebran en Barcelona y Madrid de empresas que están en las carteras de las IIC gestionadas, en especial de aquellas sociedades en las que la posición global de las IIC gestionadas por esta entidad gestora fuera mayor o igual al 1 por 100 de su capital social y tuvieran una antigüedad superior a doce meses. Adicionalmente, la Sociedad Gestora también ejerce el derecho de asistencia y/o voto en aquellos casos en que, no dándose las circunstancias anteriores, el emisor se hubiera considerado relevante o existieran derechos económicos a favor de los inversores, tales como primas de asistencia a juntas.

### 6. INFORMACION Y ADVERTENCIAS CNMV.

N/A

### 7. ENTIDADES BENEFICIARIAS DEL FONDO SOLIDARIO E IMPORTE CEDIDO A LAS MISMAS.

N/A

### 8. COSTES DERIVADOS DEL SERVICIO DE ANALISIS.

Durante el periodo la IIC no ha soportado costes derivados del servicio de análisis.

### 9. COMPARTIMENTOS DE PROPOSITO ESPECIAL (SIDE POCKETS).

N/A

### 10. PERSPECTIVAS DE MERCADO Y ACTUACION PREVISIBLE DEL FONDO.

No vislumbramos ningún cambio de perspectivas de mercado, ni tampoco en nuestra estrategia de inversión, por lo menos hasta que los tipos de interés de largo plazo, que han subido de forma importante en lo que llevamos de año, alcancen sus máximos. Ello podría ocurrir bien entrado ya el año 2024 o incluso en ya 2025. Hasta entonces prevemos una continuidad de la actuación del fondo

Nuestra idea es activar algunas inversiones alternativas, como alguna Socimi y alguna SCR de small caps por unos importes modestos, de alrededor del 5% del patrimonio del fondo, entre ambas durante los próximos trimestres.

## 10. INFORMACIÓN SOBRE LAS POLÍTICAS DE REMUNERACIÓN

## 11. INFORMACIÓN SOBRE LAS OPERACIONES DE FINANCIACIÓN DE VALORES, REUTILIZACIÓN DE LAS GARANTÍAS Y SWAPS DE RENDIMIENTO TOTAL