

GVC GAESCO GLOBAL EQUITY DS FUND

Nº Registro CNMV: 5592

Informe: Trimestral del Primer trimestre 2024
Gestora: GVC GAESCO GESTIÓN, SGIIC, S.A. **Depositario:** BNP PARIBAS, SUCURSAL EN ESPAÑA S.A.
Auditor: PRICEWATERHOUSECOOPERS **Grupo Depositario:** BNP PARIBAS
Grupo Gestora: GVC GAESCO **Rating depositario:** A+

El presente informe, junto con los últimos informes periódicos, se encuentran disponibles en los registros de la CNMV y por medios telemáticos en fondos.gvcgaesco.es.

La Entidad Gestora atenderá las consultas de los clientes, relacionadas con las IIC gestionadas en:

Dirección

Doctor Ferran 3-5 08034 Barcelona Barcelona tel.93 366 27 27

Correo electrónico

info@gvcgaesco.es

Asimismo cuenta con un departamento o servicio de atención al cliente encargado de resolver las quejas y reclamaciones. La CNMV también pone a su disposición la Oficina de Atención al Inversor (902 149 200, e-mail:inversores@cnmv.es).

INFORMACIÓN DEL FONDO

Fecha de registro del fondo: 25/02/2022

1. POLÍTICA DE INVERSIÓN Y DIVISA DE DENOMINACIÓN

Categoría

Tipo de fondo: Otros

Vocación inversora: RENTA VARIABLE INTERNACIONAL

Perfil riesgo : 5 (En una escala del 1 al 7)

Descripción general

El Fondo puede invertir entre el 75% y el 100% en valores de renta variable (RV) emitidos por empresas principalmente americanas y europeas de países OCDE, de baja, media o alta capitalización bursátil. La exposición a Renta Fija (RF) será como máximo del 25% en valores de RF pública o privada así como depósitos e instrumentos del mercado monetario no negociados con una calidad crediticia igual al Reino de España.

Se invertirá en instrumentos financieros derivados con una estrategia denominada "Dientes de Sierra" (DS), la cual a partir de descensos bursátiles que, según criterio Gestora, tengan una magnitud suficiente y unas perspectivas de recuperación plena en un horizonte temporal de corto o medio plazo, se irán tomando paulatinamente posiciones de futuros comprados de índices bursátiles hasta un máximo de un 30% a medida que el DS se vaya consolidando; se mantendrán, como mínimo 1) hasta que el DS se haya completado 2) hasta que dentro de un tiempo prudencial, a criterio de la gestora, no llegue la recuperación del índice.

Operativa en instrumentos derivados

La metodología aplicada para calcular la exposición total al riesgo de mercado es el método del compromiso

La metodología aplicada para calcular la exposición total al riesgo es la metodología del compromiso.

Una información más detallada sobre la política de inversión del fondo se puede encontrar en su folleto informativo.

Una información más detallada sobre la política de inversión del fondo se puede encontrar en su folleto informativo.

Divisa de denominación EUR

2. DATOS ECONÓMICOS

	Periodo actual	Periodo anterior	Año actual	Año t-1
Índice de rotación de la cartera	0,01	0,00	0,01	0,00
Rentabilidad media de la liquidez (% anualizado)	3,10	3,35	3,10	2,75

Nota: El período se refiere al trimestre o semestre, según sea el caso. En el caso de IIC cuyo valor liquidativo no se determine diariamente, éste dato y el de patrimonio se refieren a los últimos disponibles.

2.1.a) Datos generales

Cuando no exista información disponible las correspondientes celdas aparecerán en blanco

Clase	Número participaciones		Número partícipes Divisa		Beneficios brutos distribuidos por participación	Inversión mínima
	Per. Actual	Per. Anterior	Per. Actual	Per. Anterior		
Clase A	155.130,22	163.981,25	129	130 EUR	0,00	0
Clase P	297.743,91	298.545,78	8	8 EUR	0,00	300.000
Clase I	0,00	0,00	0	0 EUR	0,00	1.000.000
Clase E	1.080.477,32	1.170.857,51	4	4 EUR	0,00	2.000.000
Clase F	0,00	0,00	0	0 EUR	0,00	0

Patrimonio (en miles)

Clase	Divisa	A final de periodo	Diciembre 2023	Diciembre 2022	Diciembre 2021
Clase A	EUR	2.018	2.030	301	
Clase P	EUR	3.947	3.758	3.136	
Clase I	EUR	0	0	0	
Clase E	EUR	14.580	14.971	11.677	
Clase F	EUR	0	0	0	

Valor liquidativo de la participación

Clase	Divisa	A final de periodo	Diciembre 2023	Diciembre 2022	Diciembre 2021
Clase A	EUR	13,0073	12,3783	9,9975	
Clase P	EUR	13,2566	12,5874	10,0739	
Clase I	EUR	13,4227	12,7260	10,1252	
Clase E	EUR	13,4943	12,7861	10,1476	
Clase F	EUR	13,4932	12,7849	10,1467	

Comisiones aplicadas en el periodo, sobre el patrimonio medio

Clase	Comisión de gestión						Sistema imputación
	% efectivamente cobrado						
	acumulada		Total	acumulada		Total	
	s/patrimonio	s/resultados		s/patrimonio	s/resultados		Base de cálculo
Clase A	0,56	0,00	0,56	0,56	0,00	0,56	Patrimonio
Clase P	0,34	0,00	0,34	0,34	0,00	0,34	Patrimonio
Clase I	0,00	0,00	0,00	0,00	0,00	0,00	Patrimonio
Clase E	0,12	0,05	0,17	0,12	0,05	0,17	Resultados
Clase F	0,00	0,00	0,00	0,00	0,00	0,00	Patrimonio

Clase	Comisión de depósito		
	% efectivamente cobrado		Base cálculo
	periodo	acumulada	
Clase A	0,02	0,02	patrimonio
Clase P	0,02	0,02	patrimonio
Clase I	0,00	0,00	patrimonio
Clase E	0,02	0,02	patrimonio
Clase F	0,00	0,00	patrimonio

2. DATOS ECONÓMICOS
2.2 Comportamiento

Cuando no exista información disponible las correspondientes celdas aparecerán en blanco

Clase: GVC Gaesco Global Equity DS, FI Clase A Divisa: EUR

Rentabilidad (% sin anualizar)

	Acumulado año t actual	Trimestral				Anual			
	Últ. trim	Trim -1	Trim -2	Trim -3	Año t-1	Año t-2	Año t-3	Año t-5	
Rentabilidad IIC	5,08	5,08	5,81	-5,98	6,02	23,81			

Rentabilidades extremas	Trimestre actual		Último año		Últimos 3 años	
	%	Fecha	%	Fecha	%	Fecha
Rentabilidad mínima (%)	-1,45	03/01/2024	-1,45	03/01/2024		
Rentabilidad máxima (%)	1,05	21/03/2024	1,05	21/03/2024		

(i) Sólo se informa para las clases con una antigüedad mínima del periodo solicitado y siempre que no se haya modificado su vocación inversora, en caso contrario se informa 'N.A.'

Se refiere a las rentabilidades máximas y mínimas entre dos valores liquidativos consecutivos.

La periodicidad de cálculo del valor liquidativo es diaria. Recuerde que rentabilidades pasadas no presuponen rentabilidades futuras. Sólo se informa si se ha mantenido una política de inversión homogénea en el período.

Medidas de riesgo (%)

	Acumulado año t actual	Trimestral				Anual			
	Últ. trim	Trim -1	Trim -2	Trim -3	Año t-1	Año t-2	Año t-3	Año t-5	
Volatilidad de: ⁽ⁱⁱ⁾									
Valor liquidativo	8,64	8,64	13,06	10,32	10,43	14,08			
Ibex-35	12,01	12,01	12,30	12,35	13,04	14,18			
Letra Tesoro 1 año	0,15	0,15	0,16	0,16	0,12	0,13			
MSCI AC WORLD TR	8,65	8,65	9,20	9,55	9,75	10,25			
VaR histórico ⁽ⁱⁱⁱ⁾	7,82	7,82	19,03	15,42	18,78	19,03			

(ii) Volatilidad histórica: Indica el riesgo de un valor en un periodo, a mayor volatilidad mayor riesgo. A modo comparativo se ofrece la volatilidad de distintas referencias. Sólo se informa de la volatilidad para los períodos con política de inversión homogénea.

(iii) VaR histórico: Indica lo máximo que se puede perder, con un nivel de confianza del 99%, en el plazo de 1 mes, si se repitiese el comportamiento de la IIC de los últimos 5 años. El dato es a finales del periodo de referencia.

Ratio de gastos (% s/ patrimonio medio)

Acumulado año t actual	Trimestral				Anual			
	Últ. trim	Trim -1	Trim -2	Trim -3	Año t-1	Año t-2	Año t-3	Año t-5
0,60	0,60	0,61	0,60	0,63	2,44	2,26		

Incluye los gastos directos soportados en el periodo de referencia: comisión de gestión sobre patrimonio, comisión de depositario, auditoría, servicios bancarios (salvo gastos de financiación), y resto de gastos de gestión corriente, en términos de porcentaje sobre patrimonio medio del periodo. En el caso de fondos/compartimentos que invierten más de un 10% de su patrimonio en otras IIC se incluyen también los gastos soportados indirectamente, derivados de esas inversiones, que incluyen las comisiones de suscripción y de reembolso. Este ratio no incluye la comisión de gestión sobre resultados ni los costes de transacción por la compraventa de valores.

Gráfico evolución del valor liquidativo

Gráfico evolución valor liquidativo últimos 5 años



Gráfico rentabilidad

Gráfico rentabilidad trimestral de los últimos 3 años

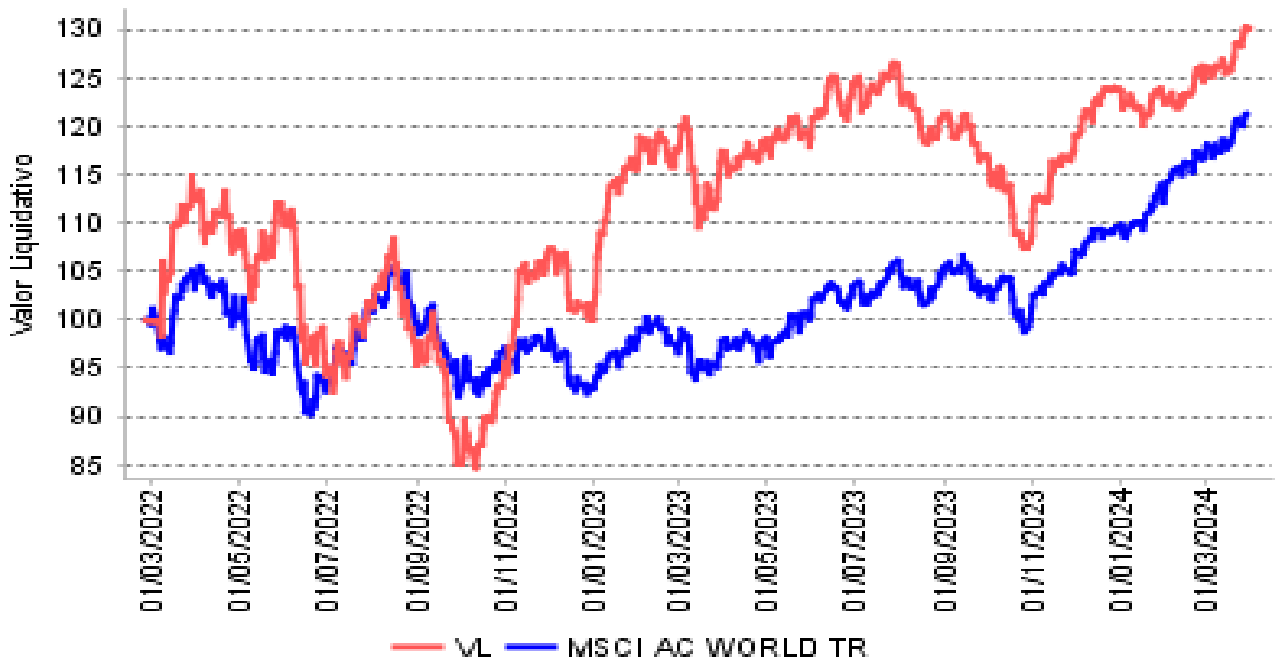
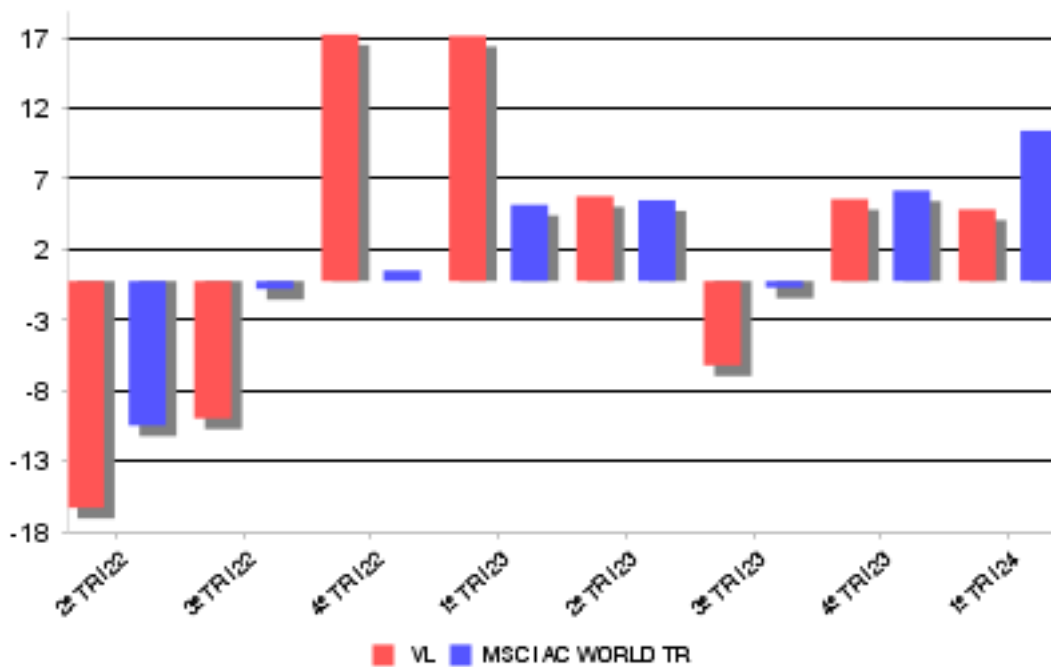

2. DATOS ECONÓMICOS
2.2 Comportamiento

Cuando no exista información disponible las correspondientes celdas aparecerán en blanco

Clase: GVC Gaesco Global Equity DS, FI Clase P Divisa: EUR

Rentabilidad (% sin anualizar)

	Acumulado año t actual	Trimestral				Anual			
	Últ. trim	Trim -1	Trim -2	Trim -3	Año t-1	Año t-2	Año t-3	Año t-5	
Rentabilidad IIC	5,32	5,32	6,05	-5,76	6,26	24,95			

Rentabilidades extremas	Trimestre actual		Último año		Últimos 3 años	
	%	Fecha	%	Fecha	%	Fecha
Rentabilidad mínima (%)	-1,45	03/01/2024	-1,45	03/01/2024		
Rentabilidad máxima (%)	1,05	21/03/2024	1,05	21/03/2024		

(i) Sólo se informa para las clases con una antigüedad mínima del periodo solicitado y siempre que no se haya modificado su vocación inversora, en caso contrario se informa 'N.A.'

Se refiere a las rentabilidades máximas y mínimas entre dos valores liquidativos consecutivos.

La periodicidad de cálculo del valor liquidativo es diaria. Recuerde que rentabilidades pasadas no presuponen rentabilidades futuras. Sólo se informa si se ha mantenido una política de inversión homogénea en el período.

Medidas de riesgo (%)

	Acumulado año t actual	Trimestral				Anual			
	Últ. trim	Trim -1	Trim -2	Trim -3	Año t-1	Año t-2	Año t-3	Año t-5	
Volatilidad de: ⁽ⁱⁱ⁾									
Valor liquidativo	8,64	8,64	13,06	10,32	10,43	14,08			
Ibex-35	12,01	12,01	12,30	12,35	13,04	14,18			
Letra Tesoro 1 año	0,15	0,15	0,16	0,16	0,12	0,13			
MSCI AC WORLD TR	8,65	8,65	9,20	9,55	9,75	10,25			
VaR histórico ⁽ⁱⁱⁱ⁾	7,82	7,82	19,03	15,42	18,78	19,03			

(ii) Volatilidad histórica: Indica el riesgo de un valor en un periodo, a mayor volatilidad mayor riesgo. A modo comparativo se ofrece la volatilidad de distintas referencias. Sólo se informa de la volatilidad para los períodos con política de inversión homogénea.

(iii) VaR histórico: Indica lo máximo que se puede perder, con un nivel de confianza del 99%, en el plazo de 1 mes, si se repitiese el comportamiento de la IIC de los últimos 5 años. El dato es a finales del periodo de referencia.

Ratio de gastos (% s/ patrimonio medio)

Acumulado año t actual	Trimestral				Anual			
	Últ. trim	Trim -1	Trim -2	Trim -3	Año t-1	Año t-2	Año t-3	Año t-5
0,37	0,37	0,38	0,38	0,39	1,53	1,38		

Incluye los gastos directos soportados en el periodo de referencia: comisión de gestión sobre patrimonio, comisión de depositario, auditoría, servicios bancarios (salvo gastos de financiación), y resto de gastos de gestión corriente, en términos de porcentaje sobre patrimonio medio del periodo. En el caso de fondos/compartimentos que invierten más de un 10% de su patrimonio en otras IIC se incluyen también los gastos soportados indirectamente, derivados de esas inversiones, que incluyen las comisiones de suscripción y de reembolso. Este ratio no incluye la comisión de gestión sobre resultados ni los costes de transacción por la compraventa de valores.

Gráfico evolución del valor liquidativo

Gráfico evolución valor liquidativo últimos 5 años



Gráfico rentabilidad

Gráfico rentabilidad trimestral de los últimos 3 años

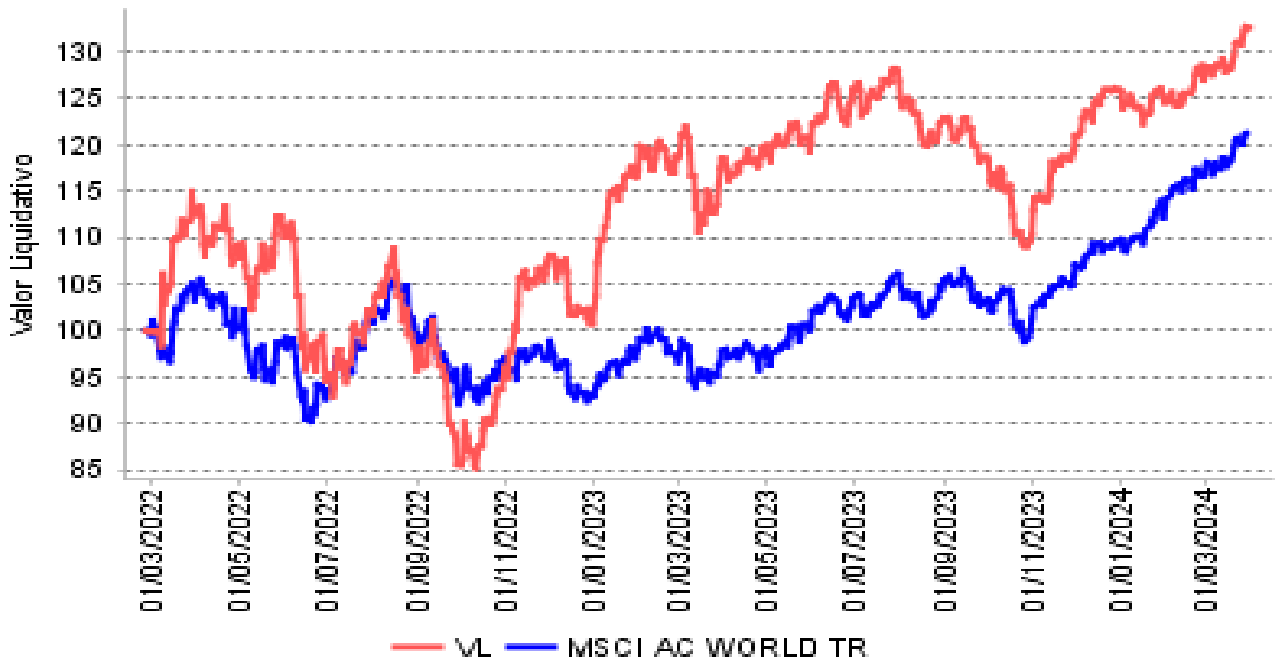
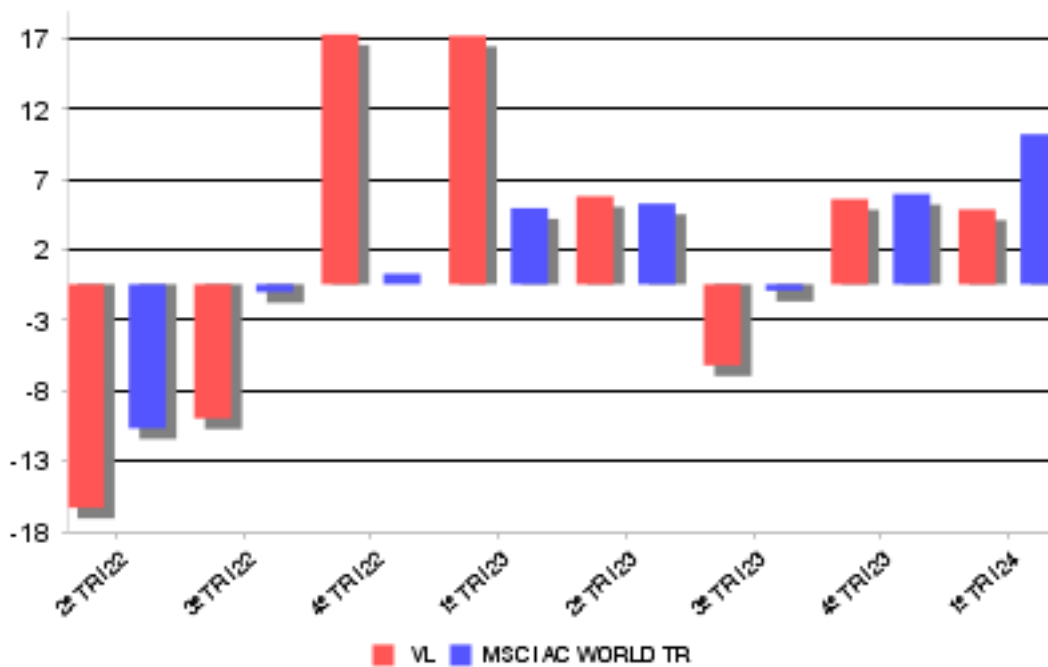

2. DATOS ECONÓMICOS
2.2 Comportamiento

Cuando no exista información disponible las correspondientes celdas aparecerán en blanco

Clase: GVC Gaesco Global Equity DS, FI Clase I **Divisa:** EUR

Rentabilidad (% sin anualizar)

	Acumulado año t actual	Trimestral				Anual			
	Últ. trim	Trim -1	Trim -2	Trim -3	Año t-1	Año t-2	Año t-3	Año t-5	
Rentabilidad IIC	5,47	5,47	6,21	-5,62	6,42	25,69			

Rentabilidades extremas	Trimestre actual		Último año		Últimos 3 años	
	%	Fecha	%	Fecha	%	Fecha
Rentabilidad mínima (%)	-1,45	03/01/2024	-1,45	03/01/2024		
Rentabilidad máxima (%)	1,06	21/03/2024	1,06	21/03/2024		

(i) Sólo se informa para las clases con una antigüedad mínima del periodo solicitado y siempre que no se haya modificado su vocación inversora, en caso contrario se informa 'N.A.'

Se refiere a las rentabilidades máximas y mínimas entre dos valores liquidativos consecutivos.

La periodicidad de cálculo del valor liquidativo es diaria. Recuerde que rentabilidades pasadas no presuponen rentabilidades futuras. Sólo se informa si se ha mantenido una política de inversión homogénea en el período.

Medidas de riesgo (%)

	Acumulado año t actual	Trimestral				Anual			
	Últ. trim	Trim -1	Trim -2	Trim -3	Año t-1	Año t-2	Año t-3	Año t-5	
Volatilidad de: ⁽ⁱⁱ⁾									
Valor liquidativo	8,64	8,64	13,06	10,32	10,43	14,08			
Ibex-35	12,01	12,01	12,30	12,35	13,04	14,18			
Letra Tesoro 1 año	0,15	0,15	0,16	0,16	0,12	0,13			
MSCI AC WORLD TR	8,65	8,65	9,20	9,55	9,75	10,25			
VaR histórico ⁽ⁱⁱⁱ⁾	7,82	7,82	19,03	15,42	18,78	19,03			

(ii) Volatilidad histórica: Indica el riesgo de un valor en un periodo, a mayor volatilidad mayor riesgo. A modo comparativo se ofrece la volatilidad de distintas referencias. Sólo se informa de la volatilidad para los períodos con política de inversión homogénea.

(iii) VaR histórico: Indica lo máximo que se puede perder, con un nivel de confianza del 99%, en el plazo de 1 mes, si se repitiese el comportamiento de la IIC de los últimos 5 años. El dato es a finales del periodo de referencia.

Ratio de gastos (% s/ patrimonio medio)

Acumulado año t actual	Trimestral				Anual			
	Últ. trim	Trim -1	Trim -2	Trim -3	Año t-1	Año t-2	Año t-3	Año t-5
0,00	0,00	0,00	0,00	0,00	0,56	0,00		

Incluye los gastos directos soportados en el periodo de referencia: comisión de gestión sobre patrimonio, comisión de depositario, auditoría, servicios bancarios (salvo gastos de financiación), y resto de gastos de gestión corriente, en términos de porcentaje sobre patrimonio medio del periodo. En el caso de fondos/compartimentos que invierten más de un 10% de su patrimonio en otras IIC se incluyen también los gastos soportados indirectamente, derivados de esas inversiones, que incluyen las comisiones de suscripción y de reembolso. Este ratio no incluye la comisión de gestión sobre resultados ni los costes de transacción por la compraventa de valores.

Gráfico evolución del valor liquidativo

Gráfico evolución valor liquidativo últimos 5 años



Gráfico rentabilidad

Gráfico rentabilidad trimestral de los últimos 3 años

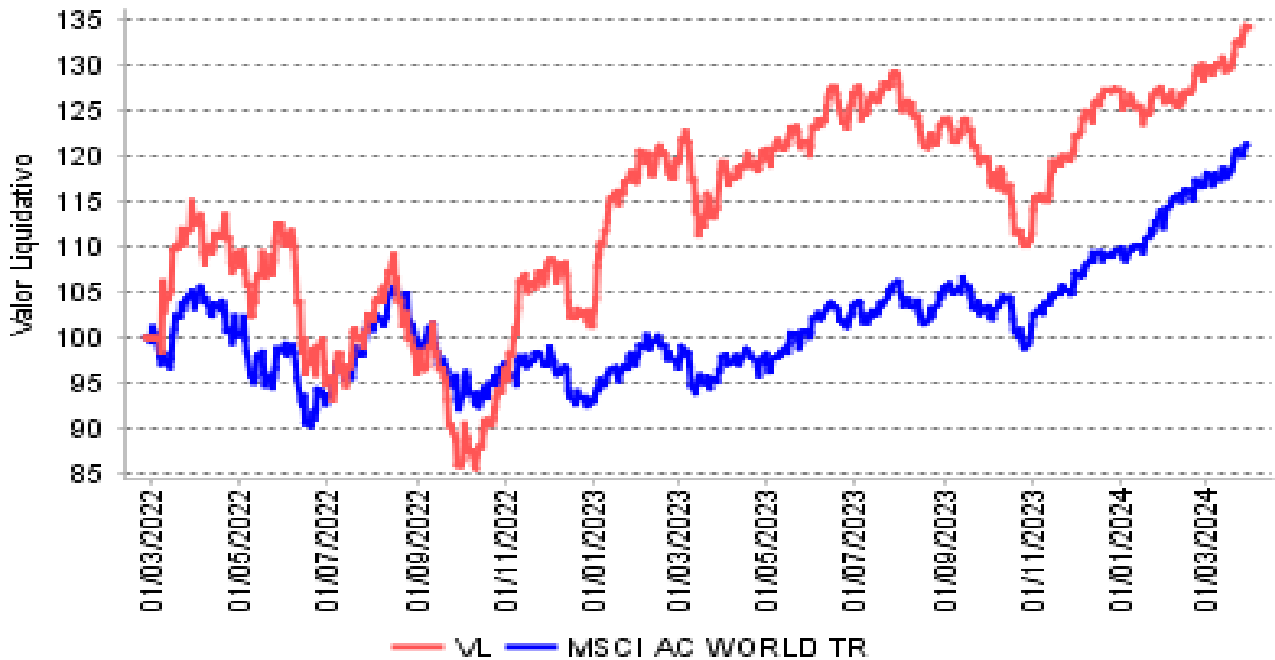
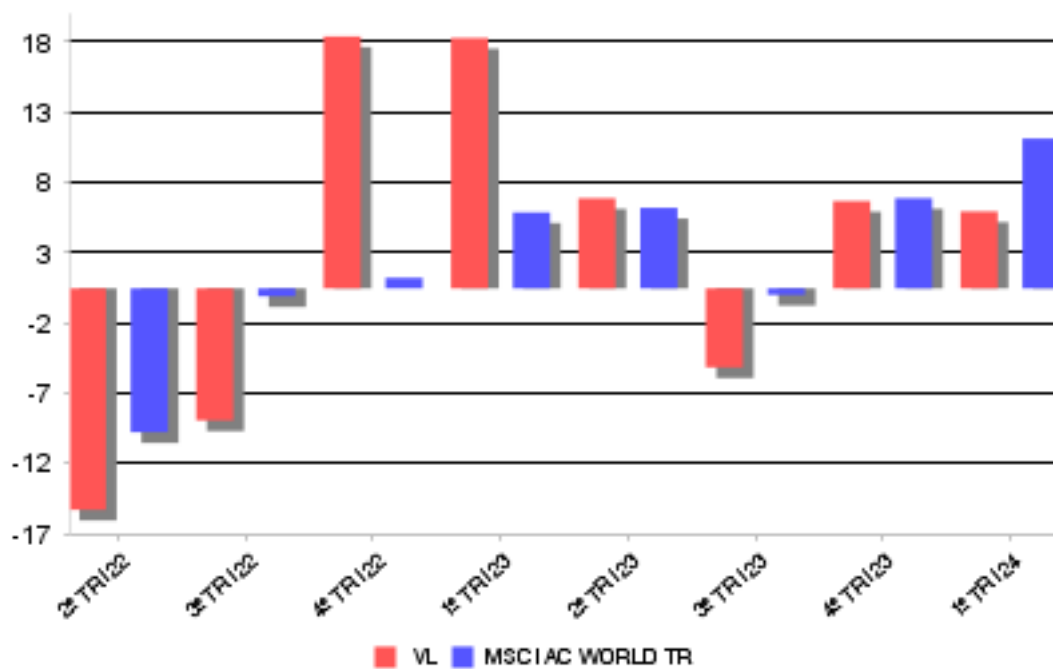

2. DATOS ECONÓMICOS
2.2 Comportamiento

Cuando no exista información disponible las correspondientes celdas aparecerán en blanco

Clase: GVC Gaesco Global Equity DS, FI Clase E **Divisa:** EUR

Rentabilidad (% sin anualizar)

	Acumulado año t actual	Trimestral				Anual			
	Últ. trim	Trim -1	Trim -2	Trim -3	Año t-1	Año t-2	Año t-3	Año t-5	
Rentabilidad IIC	5,54	5,54	6,28	-5,56	6,48	26,00			

Rentabilidades extremas	Trimestre actual		Último año		Últimos 3 años	
	%	Fecha	%	Fecha	%	Fecha
Rentabilidad mínima (%)	-1,44	03/01/2024	-1,44	03/01/2024		
Rentabilidad máxima (%)	1,06	21/03/2024	1,06	21/03/2024		

(i) Sólo se informa para las clases con una antigüedad mínima del periodo solicitado y siempre que no se haya modificado su vocación inversora, en caso contrario se informa 'N.A.'

Se refiere a las rentabilidades máximas y mínimas entre dos valores liquidativos consecutivos.

La periodicidad de cálculo del valor liquidativo es diaria. Recuerde que rentabilidades pasadas no presuponen rentabilidades futuras. Sólo se informa si se ha mantenido una política de inversión homogénea en el período.

Medidas de riesgo (%)

	Acumulado año t actual	Trimestral				Anual			
	Últ. trim	Trim -1	Trim -2	Trim -3	Año t-1	Año t-2	Año t-3	Año t-5	
Volatilidad de: ⁽ⁱⁱ⁾									
Valor liquidativo	8,64	8,64	13,06	10,31	10,43	14,07			
Ibex-35	12,01	12,01	12,30	12,35	13,04	14,18			
Letra Tesoro 1 año	0,15	0,15	0,16	0,16	0,12	0,13			
MSCI AC WORLD TR	8,65	8,65	9,20	9,55	9,75	10,25			
VaR histórico ⁽ⁱⁱⁱ⁾	7,82	7,82	19,03	15,42	18,78	19,03			

(ii) Volatilidad histórica: Indica el riesgo de un valor en un periodo, a mayor volatilidad mayor riesgo. A modo comparativo se ofrece la volatilidad de distintas referencias. Sólo se informa de la volatilidad para los períodos con política de inversión homogénea.

(iii) VaR histórico: Indica lo máximo que se puede perder, con un nivel de confianza del 99%, en el plazo de 1 mes, si se repitiese el comportamiento de la IIC de los últimos 5 años. El dato es a finales del periodo de referencia.

Ratio de gastos (% s/ patrimonio medio)

Acumulado año t actual	Trimestral				Anual			
	Últ. trim	Trim -1	Trim -2	Trim -3	Año t-1	Año t-2	Año t-3	Año t-5
0,16	0,16	0,18	0,16	0,19	0,69	0,64		

Incluye los gastos directos soportados en el periodo de referencia: comisión de gestión sobre patrimonio, comisión de depositario, auditoría, servicios bancarios (salvo gastos de financiación), y resto de gastos de gestión corriente, en términos de porcentaje sobre patrimonio medio del periodo. En el caso de fondos/compartimentos que invierten más de un 10% de su patrimonio en otras IIC se incluyen también los gastos soportados indirectamente, derivados de esas inversiones, que incluyen las comisiones de suscripción y de reembolso. Este ratio no incluye la comisión de gestión sobre resultados ni los costes de transacción por la compraventa de valores.

Gráfico evolución del valor liquidativo

Gráfico evolución valor liquidativo últimos 5 años



Gráfico rentabilidad

Gráfico rentabilidad trimestral de los últimos 3 años

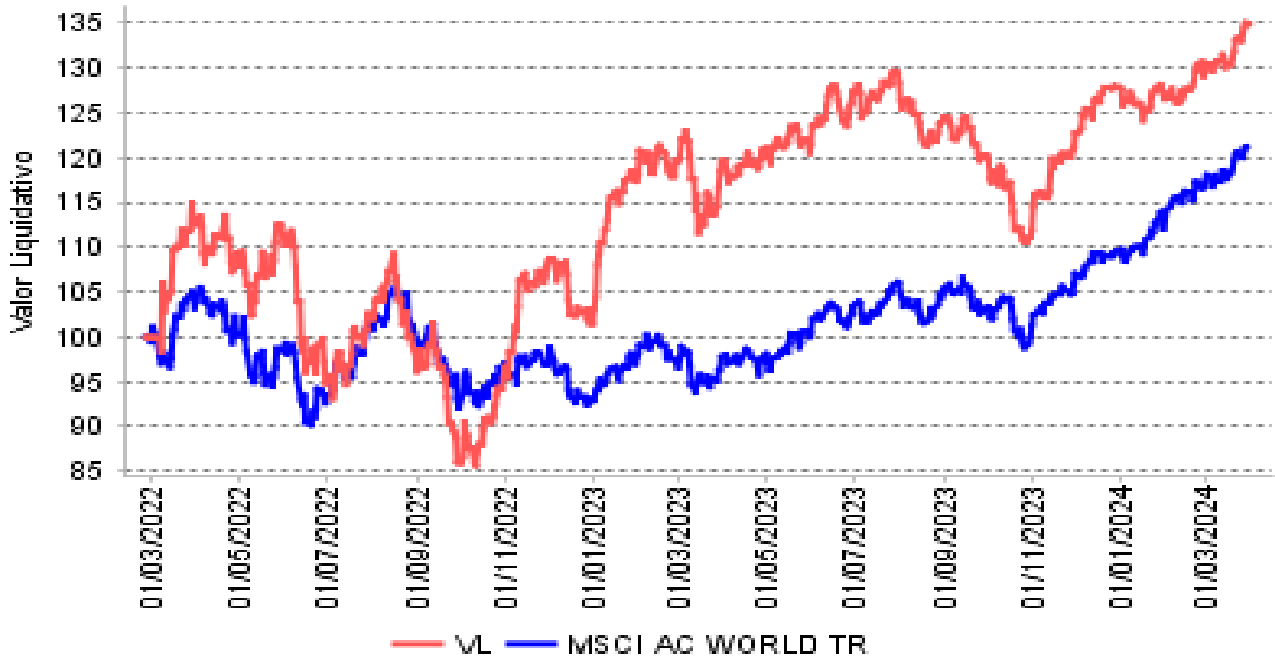
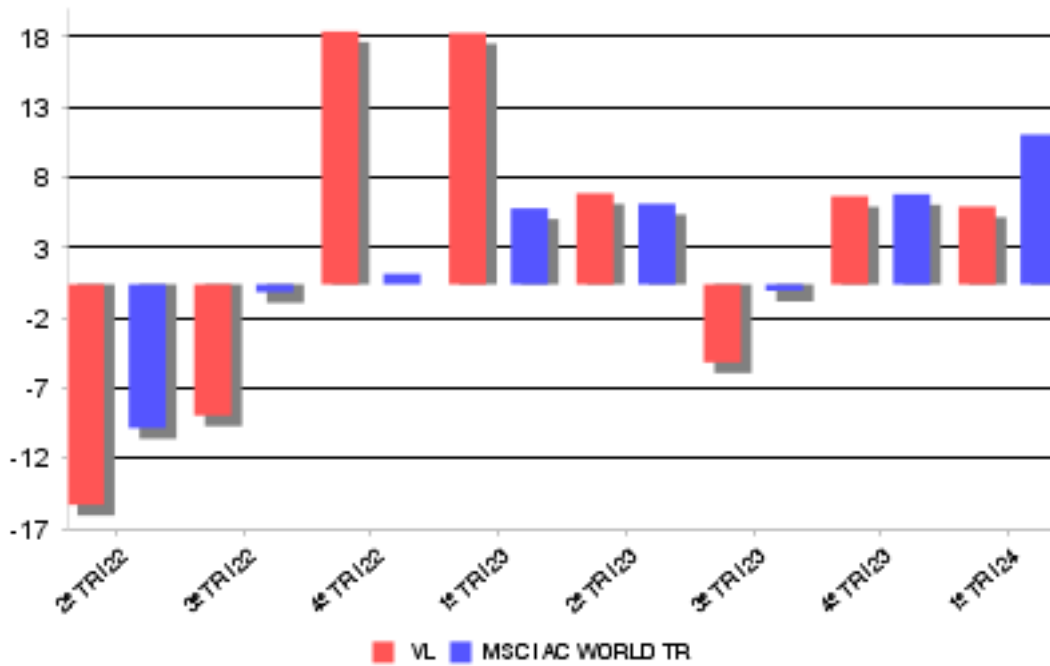

2. DATOS ECONÓMICOS
2.2 Comportamiento

Cuando no exista información disponible las correspondientes celdas aparecerán en blanco

Clase: GVC Gaesco Global Equity DS, FI Clase F **Divisa:** EUR

Rentabilidad (% sin anualizar)

	Acumulado año t actual		Trimestral			Anual			
		Últ. trim	Trim -1	Trim -2	Trim -3	Año t-1	Año t-2	Año t-3	Año t-5
Rentabilidad IIC	5,54	5,54	6,28	-5,56	6,48	26,00			

Rentabilidades extremas	Trimestre actual		Último año		Últimos 3 años	
	%	Fecha	%	Fecha	%	Fecha
Rentabilidad mínima (%)	-1,44	03/01/2024	-1,44	03/01/2024		
Rentabilidad máxima (%)	1,06	21/03/2024	1,06	21/03/2024		

(i) Sólo se informa para las clases con una antigüedad mínima del periodo solicitado y siempre que no se haya modificado su vocación inversora, en caso contrario se informa 'N.A.'

Se refiere a las rentabilidades máximas y mínimas entre dos valores liquidativos consecutivos.

La periodicidad de cálculo del valor liquidativo es diaria. Recuerde que rentabilidades pasadas no presuponen rentabilidades futuras. Sólo se informa si se ha mantenido una política de inversión homogénea en el período.

Medidas de riesgo (%)

	Acumulado año t actual		Trimestral			Anual			
		Últ. trim	Trim -1	Trim -2	Trim -3	Año t-1	Año t-2	Año t-3	Año t-5
Volatilidad de: ⁽ⁱⁱ⁾									
Valor liquidativo	8,64	8,64	13,06	10,32	10,43	14,08			
Ibex-35	12,01	12,01	12,30	12,35	13,04	14,18			
Letra Tesoro 1 año	0,15	0,15	0,16	0,16	0,12	0,13			
MSCI AC WORLD TR	8,65	8,65	9,20	9,55	9,75	10,25			
VaR histórico ⁽ⁱⁱⁱ⁾	7,82	7,82	19,03	15,42	18,78	19,03			

(ii) Volatilidad histórica: Indica el riesgo de un valor en un periodo, a mayor volatilidad mayor riesgo. A modo comparativo se ofrece la volatilidad de distintas referencias. Sólo se informa de la volatilidad para los períodos con política de inversión homogénea.

(iii) VaR histórico: Indica lo máximo que se puede perder, con un nivel de confianza del 99%, en el plazo de 1 mes, si se repitiese el comportamiento de la IIC de los últimos 5 años. El dato es a finales del periodo de referencia.

Ratio de gastos (% s/ patrimonio medio)

Acumulado año t actual	Trimestral			Anual					
	Últ. trim	Trim -1	Trim -2	Trim -3	Año t-1	Año t-2	Año t-3	Año t-5	
0,00	0,00	0,00	0,00	0,00	0,00	0,00			

Incluye los gastos directos soportados en el periodo de referencia: comisión de gestión sobre patrimonio, comisión de depositario, auditoría, servicios bancarios (salvo gastos de financiación), y resto de gastos de gestión corriente, en términos de porcentaje sobre patrimonio medio del periodo. En el caso de fondos/compartimentos que invierten más de un 10% de su patrimonio en otras IIC se incluyen también los gastos soportados indirectamente, derivados de esas inversiones, que incluyen las comisiones de suscripción y de reembolso. Este ratio no incluye la comisión de gestión sobre resultados ni los costes de transacción por la compraventa de valores.

Gráfico evolución del valor liquidativo

Gráfico evolución valor liquidativo últimos 5 años



Gráfico rentabilidad

Gráfico rentabilidad trimestral de los últimos 3 años

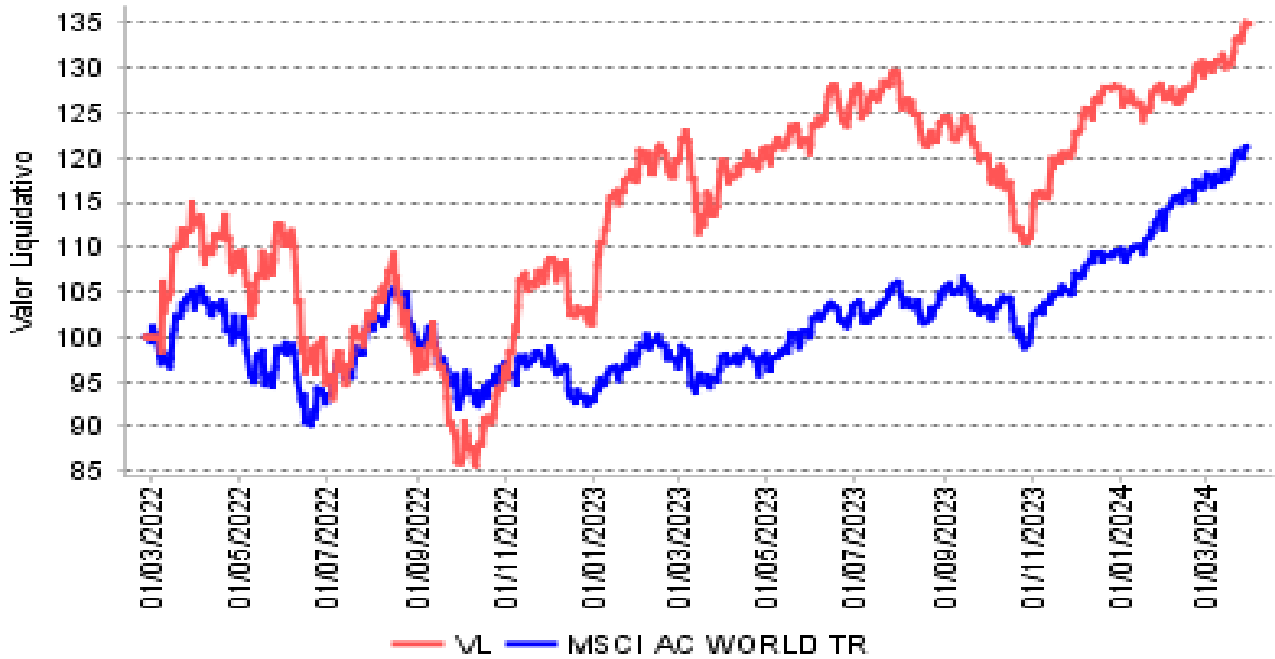
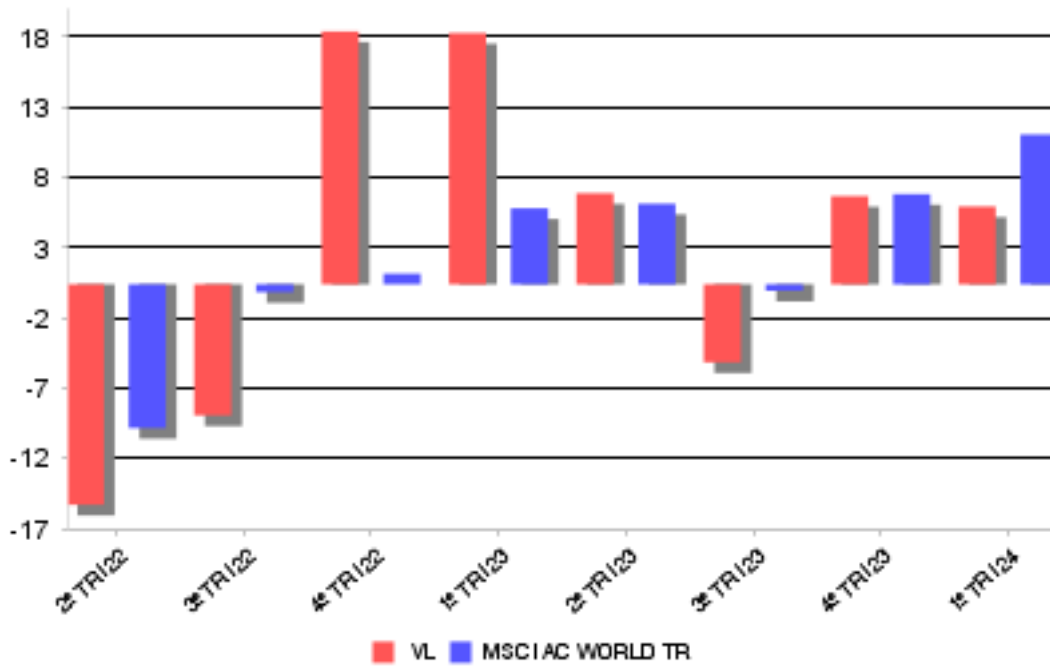

2. DATOS ECONÓMICOS
2.2.B) Comparativa

Durante el periodo de referencia, la rentabilidad media en el periodo de referencia de los fondos gestionados por la Sociedad Gestora se presenta en el cuadro adjunto. Los fondos se agrupan según su vocación inversora.

Vocación inversora	Patrimonio gestionado * (miles de euros)	Nº de partícipes	Rentabilidad media**
Renta Fija Euro	49.546	1.315	1,14
Renta Fija Internacional	89.277	1.972	1,52
Mixto Euro	38.788	973	1,51
Mixto Internacional	35.067	156	3,18
Renta Variable Mixta Euro	46.348	283	2,24
Renta Variable Mixta Internacional	153.549	3.510	3,17
Renta Variable Euro	86.036	3.558	5,62
Renta Variable Internacional	317.286	12.422	6,81
IIC de gestión referenciada(1)	0	0	0,00
Garantizado de Rendimiento Fijo	0	0	0,00
Garantizado de Rendimiento Variable	0	0	0,00
De Garantía Parcial	0	0	0,00
Retorno Absoluto	78.994	2.270	5,85
Global	187.305	1.724	5,37
FMM Corto Plazo Valor Liquidativo	0	0	0,00
FMM Corto Plazo Valor Liquidativo Constante DP	0	0	0,00
FMM Corto Plazo Valor Liquidativo Baja Volatilidad	0	0	0,00
FMM Estandar Valor Liquidativo Variable	0	0	0,00
Renta Fija Euro Corto Plazo	164.870	11.807	0,82
IIC que replica un índice	0	0	0,00
IIC con objetivo concreto de rentabilidad no garantizado	0	0	0,00
Total fondos	1.247.065	39.990	4,17

*Medias.

+ (1): incluye IIC que replican o reproducen un índice, fondos cotizados (ETF) e IIC con objetivo concreto de rentabilidad no garantizado.

**Rentabilidad media ponderada por patrimonio medio de cada FI en el periodo.

2. DATOS ECONÓMICOS
2.3 Distribución del patrimonio al cierre del período (Importes en miles de euros)

Distribución del patrimonio	Fin período actual		Fin período anterior	
	Importe	% patrim.	Importe	% patrim.
(+) INVERSIONES FINANCIERAS	20.049	97,58	20.541	98,95
* Cartera interior	2.249	10,95	2.165	10,43
* Cartera exterior	17.799	86,63	18.377	88,53
* Intereses de la cartera de inversión	0	0,00	0	0,00
* Inversiones dudosas, morosas o en litigio	0	0,00	0	0,00
(+) LIQUIDEZ (TESORERIA)	428	2,08	310	1,49
(+/-) RESTO	68	0,33	-93	-0,45
TOTAL PATRIMONIO	20.545	100,00	20.758	100,00

Notas:

El período se refiere al trimestre o semestre, según sea el caso.

Las inversiones financieras se informan a valor e estimado de realización.

2.4 Estado de variación patrimonial

	% sobre patrimonio medio			% variación respecto fin período anterior
	Variación período act.	Variación período ant.	Variación acumulada	
PATRIMONIO FIN PERIODO ANTERIOR (miles de euros)	20.758	20.164	20.758	
(+/-) Suscripciones/reeembolsos (neto)	-6,31	-3,13	-6,31	105,25
- Beneficios brutos distribuidos	0,00	0,00	0,00	0,00
(+/-) Rendimientos netos	5,24	6,17	5,24	-13,78
(+) Rendimientos de gestión	5,57	6,53	5,57	-13,14
+ Intereses	0,02	0,03	0,02	-31,88
+ Dividendos	0,06	0,51	0,06	-87,51
+/- Resultados en renta fija (realizadas o no)	0,00	0,00	0,00	0,00
+/- Resultados en renta variable (realizadas o no)	4,75	4,08	4,75	18,46
+/- Resultados en depósitos (realizadas o no)	0,00	0,00	0,00	0,00
+/- Resultados en derivados (realizadas o no)	0,00	0,98	0,00	0,00
+/- Resultados en IIC (realizadas o no)	0,74	0,95	0,74	-20,62
+/- Otros resultados	0,00	-0,02	0,00	-115,54
+/- Otros rendimientos	0,00	0,00	0,00	0,00
(-) Gastos repercutidos	-0,33	-0,36	-0,33	-2,01
- Comisión de gestión	-0,24	-0,25	-0,24	0,73
- Comisión de depositario	-0,02	-0,02	-0,02	0,22
- Gastos por servicios exteriores	-0,01	-0,01	-0,01	8,96
- Otros gastos de gestión corriente	0,00	-0,02	0,00	-79,94
- Otros gastos repercutidos	-0,06	-0,06	-0,06	6,26
(+) Ingresos	0,00	0,00	0,00	0,00
+ Comisiones de descuento a favor de la IIC	0,00	0,00	0,00	0,00
+ Comisiones retrocedidas	0,00	0,00	0,00	0,00
+ Otros ingresos	0,00	0,00	0,00	0,00
PATRIMONIO FIN PERIODO ACTUAL (miles de euros)	20.545	20.758	20.545	

Nota: El período se refiere al trimestre o semestre, según sea el caso.

3. INVERSIONES FINANCIERAS
3.1 Inversiones financieras a valor estimado de realización (en miles de euros) y en porcentaje sobre el patrimonio, al cierre del periodo

Descripción de la inversión y emisor	Divisa	Periodo actual		Periodo anterior	
		Valor mercado	%	Valor mercado	%
BBVA	EUR	276	1,34	329	1,59
ACERINOX	EUR	407	1,98	533	2,57
SOL MELIA	EUR	749	3,65	596	2,87
TELEFÓNICA	EUR	818	3,98	707	3,40
TOTAL RENTA VARIABLE COTIZADA		2.249	10,95	2.165	10,43
TOTAL RENTA VARIABLE		2.249	10,95	2.165	10,43
TOTAL INTERIOR		2.249	10,95	2.165	10,43
DECEUNINCK NV	EUR	451	2,20	455	2,19
BEKAERT NV	EUR	190	0,93	186	0,90
HOLCIM LTD.	CHF	117	0,57	121	0,58
DUFRY AG	CHF	193	0,94	178	0,86
DEUTSCHE BK	EUR	467	2,27	457	2,20
BMW	EUR	107	0,52	252	1,21
DEUTSCHE POST	EUR	160	0,78	224	1,08
SIXT AG	EUR	442	2,15	436	2,10
MUENCHE RUECK	EUR	113	0,55	103	0,50
JC DECAUX	EUR	540	2,63	546	2,63
AXA	EUR	279	1,36	354	1,70
VINCI	EUR	95	0,46	114	0,55
BNP	EUR	395	1,92	438	2,11
MICHELIN	EUR	444	2,16	487	2,35
STANDARD LIFE	GBP	268	1,30	334	1,61
VODAFONE GROUP	GBP	710	3,46	645	3,11
AIA GROUP	HKD	310	1,51	393	1,89
KERRY GROUP	EUR	397	1,93	393	1,89
MEDTRONIC PLC	USD	969	4,72	895	4,31
RYANAIR HOLDING	EUR	1.052	5,12	1.145	5,51
TECHNOGYM SPA	EUR	276	1,34	272	1,31
PATTERN SPA	EUR	95	0,46	98	0,47
WIZZ AIR HOLDIN	GBP	628	3,06	637	3,07
TOYOTA	JPY	278	1,35	331	1,60
NIDEC CORPORATI	JPY	861	4,19	837	4,03
FANUC	JPY	511	2,49	530	2,55
ARCELORMITTAL	EUR	611	2,97	616	2,97
KONINKLIJKE PHI	EUR	167	0,82	211	1,02
VOPAK	EUR	357	1,74	304	1,47
FUGRO N.V.	EUR	341	1,66	260	1,25
CARNIVAL CORP	USD	757	3,69	840	4,04
CORTICEIRA AMOR	EUR	737	3,59	686	3,30
ALIBABA GROUP H	USD	671	3,26	702	3,38
BOOKING HOLDING	USD	101	0,49	112	0,54
WALT DISNEY	USD	0	0,00	164	0,79
PFIZER	USD	129	0,63	130	0,63
SAMSUNG ELECTRO	USD	207	1,01	271	1,31
TERADYNE INC	USD	784	3,82	737	3,55
TEVA PHARMA.	USD	458	2,23	331	1,59
VISA INC.	USD	78	0,38	94	0,45
TOTAL RENTA VARIABLE COTIZADA		15.745	76,66	16.321	78,60
TOTAL RENTA VARIABLE		15.745	76,66	16.321	78,60

Gvc Gaesco Global Equity DS Fund

Informe Trimestral del Primer trimestre 2024

PARETURN GVCGAE	EUR	2.054	10,00	2.056	9,90
TOTAL IIC		2.054	10,00	2.056	9,90
TOTAL EXTERIOR		17.799	86,66	18.377	88,50
TOTAL INVERSION FINANCIERA		20.049	97,61	20.541	98,93

3.2 Distribución de las inversiones financieras, al cierre del período: Porcentaje respecto al patrimonio total

Distribución por tipo de activo de las inversiones

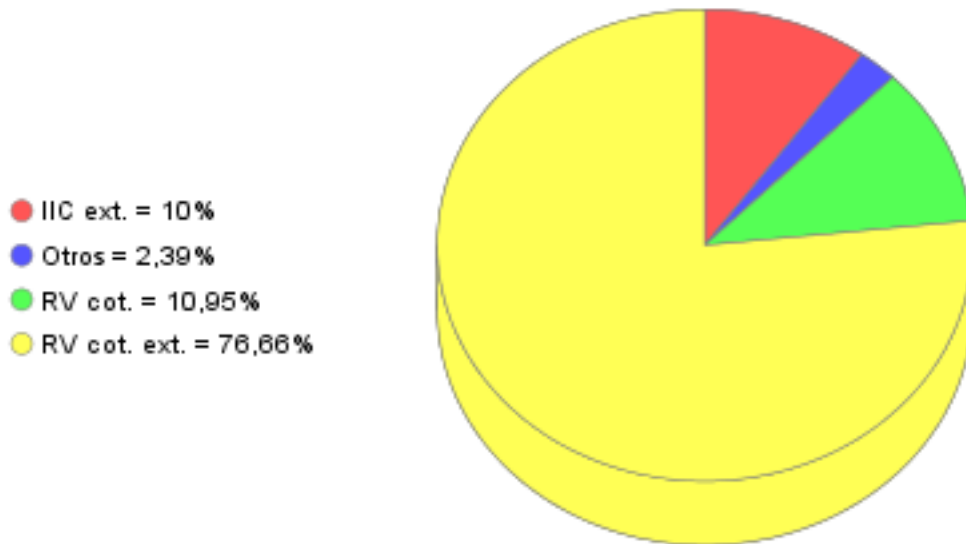

3.3 Operativa en derivados. Resumen de las posiciones abiertas al cierre del periodo (importes en miles de euros)

Subyacente	Instrumento	Importe nominal comprometido	Objetivo de la inversión
Total Operativa Derivados Derechos		0	
PARETURN GVCGAE	I.I.C.!PARETURN GVCGAE	1.757	Inversión
Total Operativa Derivados Obligaciones Otros		1.757	
Total Operativa Derivados Obligaciones		1.757	

4. HECHOS RELEVANTES

	SI	NO
a. Suspensión temporal de suscripciones/reembolsos		X
b. Reanudación de suscripciones/reembolsos		X
c. Reembolso de patrimonio significativo		X
d. Endeudamiento superior al 5% del patrimonio		X
e. Sustitución de la sociedad gestora		X
f. Sustitución de la entidad depositaria		X
g. Cambio de control de la sociedad gestora		X
h. Cambio en elementos esenciales del folleto informativo		X
i. Autorización del proceso de fusión		X
j. Otros hechos relevantes		X

5. ANEXO EXPLICATIVO DE HECHOS RELEVANTES

No aplicable

6. OPERACIONES VINCULADAS Y OTRAS INFORMACIONES

	SI	NO
a. Partícipes significativos en el patrimonio del fondo (porcentaje superior al 20%)	X	
b. Modificaciones de escasa relevancia en el Reglamento		X
c. Gestora y el depositario son del mismo grupo (según artículo 4 de la LMV)		X
d. Se han realizado operaciones de adquisición y venta de valores en los que el depositario ha actuado como vendedor o comprador, respectivamente		X
e. Se han adquirido valores o instrumentos financieros emitidos o avalados por alguna entidad del grupo de la gestora o depositario, o alguno de éstos ha actuado como colocador, asegurador, director o asesor, o se han prestado valores a entidades vinculadas.		X
f. Se han adquirido valores o instrumentos financieros cuya contrapartida ha sido otra entidad del grupo de la gestora o depositario, u otra IIC gestionada por la misma gestora u otra gestora del grupo.		X
g. Se han percibido ingresos por entidades del grupo de la gestora que tienen como origen comisiones o gastos satisfechos por la IIC.	X	
h. Otras informaciones u operaciones vinculadas		X

7. ANEXO EXPLICATIVO SOBRE OPERACIONES VINCULADAS Y OTRAS INFORMACIONES

A efectos del cumplimiento de obligación de comunicación por adquisiciones de participaciones significativas, se publica que 1 participe posee el 30,64% de las participaciones de Gvc Gaesco Global Equity DS Fund. Durante el período, los ingresos percibidos por entidades del grupo al que pertenece la gestora y que tienen como origen comisiones satisfechas por la IIC han ascendido a 648,83 euros, lo que supone un 0,003% del patrimonio medio de la IIC.

8. INFORMACIÓN Y ADVERTENCIAS A INSTANCIA DE LA CNMV

No aplicable

9. ANEXO EXPLICATIVO DEL INFORME PERIÓDICO

1. SITUACION DE LOS MERCADOS Y EVOLUCIÓN DEL FONDO.

a) Visión de la gestora sobre la situación de los mercados.

Los mercados bursátiles han culminado un excelente primer trimestre, en línea con el año pasado, con unas bases muy sólidas. Por una parte, los resultados empresariales son robustos, tanto a nivel de ventas como de márgenes, beneficios y dividendos, todos en zona de máximos históricos. Por otra parte, los fuertes flujos de rectificación, esto es, gestores que se ven obligados a modificar su estrategia inversora, una vez han interiorizado que no va a haber recesión, invirtiendo más en una renta variable que tenían infraponderada. Nada de esto va a cambiar próximamente. En lo que a resultados se refiere, la demanda de servicios permanece muy fuerte en todo el mundo, como reflejan los imponentes datos de ISM y de PMI, sin que se vislumbre debilidad alguna. La demanda de bienes presumiblemente mejorará en el segundo semestre del año, una vez haya culminado la normalización de inventarios. Respecto a las rectificaciones de cartera, están aún a medias, esperando una hipotética debilidad del mercado para ser completadas. Los riesgos geopolíticos cotizan poco, sólo reflejados vagamente por una subida del oro, impulsada por la liquidez de los bancos centrales, y por la debilidad de las cotizaciones de las empresas chinas. Estas sufren tanto por el boicot ejercido por ciertos inversores norteamericanos como por el miedo a un bloqueo de bienes en el tan hipotético como improbable caso de un conflicto con Taiwán.

b) Decisiones generales de inversión adoptadas.

Hemos mantenido elevado el porcentaje de inversión durante todo el trimestre. Durante el trimestre se han efectuado diversas operaciones de compra y de venta, tendentes, todas ellas, a la maximización del descuento fundamental del fondo.

No se ha activado, durante el trimestre, el mecanismo de Dientes de Sierra (DS), característico del fondo. La baja volatilidad de los mercados de renta variable no lo posibilita.

c) Índice de referencia.

La IIC se gestiona activamente conforme a sus objetivos y política de inversión, de forma que su gestión no está vinculada ni limitada por ningún índice de referencia, sino que toma como referencia el comportamiento del índice en términos meramente informativos o comparativos. El Tracking error o desviación efectiva de la IIC con respecto a su índice de referencia ha sido del 7,62% durante el periodo y en los últimos doce meses ha sido del 7,62%. Un tracking error superior al 4% indica una gestión activa.

La rentabilidad neta de la IIC en el periodo ha sido del 5,08%. En el mismo periodo el índice de referencia ha obtenido una rentabilidad de 10,67%.

d) Evolución del Patrimonio, participes, rentabilidad y gastos de la IIC.

Durante el periodo el patrimonio de la IIC ha registrado una variación negativa del -1,03% y el número de participes ha registrado una variación negativa de -1 participes, lo que supone una variación del -0,7%. La rentabilidad neta de la IIC durante el periodo ha sido del 5,08%, con un impacto total de los gastos soportados en el mismo período del 0,60%. GVC Gaesco Global Equity DS, FI invierte más de un 10% en otras IIC y, por tanto, satisface tasas de gestión en las IIC de la cartera. Los gastos indirectos soportados por la inversión en otras IIC's durante el periodo ascienden a 0% del patrimonio medio de la IIC.

e) Rendimiento del fondo en comparación con el resto de fondos de la gestora.

La IIC ha obtenido una rentabilidad neta en el periodo de un 5,08%, a su vez durante el mismo periodo el conjunto de fondos gestionados por GVC Gaesco Gestión SGIIC, S.A. ha registrado una rentabilidad media durante el periodo del 4,71%.

En el cuadro del apartado 2.2.B) del informe se puede consultar el rendimiento medio de los fondos agrupados en función de su vocación gestora.

2. INFORMACION SOBRE LAS INVERSIONES.

a) Inversiones concretas realizadas durante el periodo.

Durante el trimestre hemos efectuado la desinversión total en Disney, y algunas desinversiones parciales en empresas como Munich Re, Toyota, Deutsche Post, o Samsung, entre otras. Hemos aumentado la posición en Vodafone.

Los activos que han aportado mayor rentabilidad en el periodo han sido: MELIA HOTELS INTERNATIONAL, PARETURN GVCGAESCO 300 PLACES GLB EQ I-B EUR, TEVA PHARMACEUTICAL-ADR, TELEFONICA, TOYOTA MOTOR CORP. Los activos que han restado mayor rentabilidad en el periodo han sido: AIA GROUP, CARNIVAL CORP, ABRDN PLC, ALIBABA GROUP HOLDING-SP ADR, ACERINOX.

b) Operativa de préstamo de valores.

La IIC no ha realizado durante el periodo operativa de préstamos de valores.

c) Operativa en derivados y adquisición temporal de activos.

Durante el trimestre no se han realizado operaciones en instrumentos derivados.

La remuneración media obtenida por la liquidez mantenida por la IIC durante el periodo ha sido del 3,1%.

9. ANEXO EXPLICATIVO DEL INFORME PERIÓDICO

d) Otra información sobre inversiones.

En cuanto a productos estructurados, activos en litigio o activos que se incluyan en el artículo 48.1j del RIIC, la IIC no posee ninguno.

3. EVOLUCION DEL OBJETIVO CONCRETO DE RENTABILIDAD.

N/A

4. RIESGO ASUMIDO POR EL FONDO.

La Volatilidad de la IIC en el periodo ha sido del 8,64%. En el mismo periodo el índice de referencia ha registrado una volatilidad del 8,65%. El VaR de final de periodo a un mes con un nivel de confianza del 99%, es de un 15,42%.

La beta de Gvc Gaesco Global Equity DS Fund, respecto a su índice de referencia, en los últimos 12 meses es de 0,66.

GVC Gaesco Gestión SGIIC analiza la profundidad del mercado de los valores en que invierte la IIC, considerando la negociación habitual y el volumen invertido. En condiciones normales se tardaría 0,70 días en liquidar el 90% de la cartera invertida.

5. EJERCICIO DERECHOS POLITICOS.

El ejercicio de los derechos políticos y económicos inherentes a los valores que integran las carteras de las IIC gestionadas por GVC Gaesco Gestión SGIIC se ha hecho, en todo caso, en interés exclusivo de los socios y partícipes de las IIC. GVC Gaesco Gestión SGIIC ejerce el derecho de asistencia y voto en las juntas generales que se celebran en Barcelona y Madrid de empresas que están en las carteras de las IIC gestionadas, en especial de aquellas sociedades en las que la posición global de las IIC gestionadas por esta entidad gestora fuera mayor o igual al 1 por 100 de su capital social y tuvieran una antigüedad superior a doce meses. Adicionalmente, la Sociedad Gestora también ejerce el derecho de asistencia y/o voto en aquellos casos en que, no dándose las circunstancias anteriores, el emisor se hubiera considerado relevante o existieran derechos económicos a favor de los inversores, tales como primas de asistencia a juntas.

En concreto durante el periodo se ha votado en las Juntas de: BBVA en todas ellas el sentido del voto ha sido a favor de todas las propuestas del orden del día.

6. INFORMACION Y ADVERTENCIAS CNMV.

N/A

7. ENTIDADES BENEFICIARIAS DEL FONDO SOLIDARIO E IMPORTE CEDIDO A LAS MISMAS.

N/A

8. COSTES DERIVADOS DEL SERVICIO DE ANALISIS.

Durante el periodo la IIC no ha soportado costes derivados del servicio de análisis.

9. COMPARTIMENTOS DE PROPOSITO ESPECIAL (SIDE POCKETS).

N/A

10. PERSPECTIVAS DE MERCADO Y ACTUACION PREVISIBLE DEL FONDO.

No vislumbramos ningún cambio de perspectivas de mercado, ni tampoco en nuestra estrategia de inversión, por lo menos hasta que los tipos de interés de largo plazo, que han subido de forma importante en lo que llevamos de año, alcancen sus máximos. Ello podría ocurrir bien entrado ya el año 2024 o incluso en ya 2025. Hasta entonces prevemos una continuidad de la actuación del fondo.

10. INFORMACIÓN SOBRE LAS POLÍTICAS DE REMUNERACIÓN

11. INFORMACIÓN SOBRE LAS OPERACIONES DE FINANCIACIÓN DE VALORES, REUTILIZACIÓN DE LAS GARANTÍAS Y SWAPS DE RENDIMIENTO TOTAL