

GVC GAESCO 1K + RENTA VARIABLE FI

Nº Registro CNMV: 4667

Informe: Trimestral del Tercer trimestre 2024
Gestora: GVC GAESCO GESTIÓN, SGIC, S.A. **Depositario:** BNP PARIBAS, SUCURSAL EN ESPAÑA S.A.
Auditor: PRICEWATERHOUSECOOPERS, S.L. **Grupo Depositario:** BNP PARIBAS
Grupo Gestora: GVC GAESCO **Rating depositario:** A+

El presente informe, junto con los últimos informes periódicos, se encuentran disponibles en los registros de la CNMV y por medios telemáticos en fondos.gvcgaesco.es.

La Entidad Gestora atenderá las consultas de los clientes, relacionadas con las IIC gestionadas en:

Dirección

Doctor Ferran 3-5 08034 Barcelona Barcelona tel.93 366 27 27

Correo electrónico

info@gvcgaesco.es

Asimismo cuenta con un departamento o servicio de atención al cliente encargado de resolver las quejas y reclamaciones. La CNMV también pone a su disposición la Oficina de Atención al Inversor (902 149 200, e-mail:inversores@cnmv.es).

INFORMACIÓN DEL FONDO

Fecha de registro del fondo: 08/11/2013

1. POLÍTICA DE INVERSIÓN Y DIVISA DE DENOMINACIÓN

Categoría

Tipo de fondo: Otros

Vocación inversora: RENTA VARIABLE INTERNACIONAL

Perfil riesgo : 4 (En una escala del 1 al 7)

Descripción general

El Fondo invierte en empresas de tamaño mediano y/o grande de la Unión Europea y de EEUU que tengan una capitalización bursátil mínima igual o superior a 1.000 millones de euros (o equivalente en dólares USA) y que distribuyan dividendos regularmente que sean superiores al Euribor + 1%. La exposición a la renta variable será más del 75% sin limitación sectorial. La exposición a la renta fija incluido mercado monetario, será como máximo del 25%, en activos sin calidad crediticia definida, admitidos a cotización en mercados de países de la Unión Europea y de EEUU tanto en Deuda pública nacional /internacional, como en renta fija emitida por empresas privadas y en emisiones que satisfagan rendimientos con una TIR mínima de Euribor + 1%. No habrá límite de duración media de la cartera de renta fija. El fondo no invertirá en mercados ni países emergentes. El Fondo podrá invertir en activos denominados en moneda distinta del euro, siendo la exposición al riesgo divisa más la inversión en valores de renta variable emitida por entidades radicadas fuera del área euro, superior al 30%. El Fondo podrá invertir hasta un 10% en IIC financieras que sean activo apto, armonizadas o no, del mismo grupo o no de la gestora, y en depósitos en entidades de crédito y en instrumentos del mercado monetario no negociados en mercados organizados.

Operativa en instrumentos derivados

La metodología aplicada para calcular la exposición total al riesgo de mercado es el método del compromiso. Se podrá operar con instrumentos financieros derivados negociados en mercados organizados de derivados con la finalidad de cobertura y de inversión y no negociados en mercados organizados de derivados con la finalidad de conseguir el objetivo concreto de rentabilidad. La exposición máxima al riesgo de mercado a través de derivados es el importe del patrimonio neto.

Una información más detallada sobre la política de inversión del fondo se puede encontrar en su folleto informativo.

Divisa de denominación EUR

2. DATOS ECONÓMICOS

	Periodo actual	Periodo anterior	Año actual	Año t-1
Índice de rotación de la cartera	0,00	0,00	0,00	0,00
Rentabilidad media de la liquidez (% anualizado)	3,13	3,37	3,27	2,75

Nota: El período se refiere al trimestre o semestre, según sea el caso. En el caso de IIC cuyo valor liquidativo no se determine diariamente, éste dato y el de patrimonio se refieren a los últimos disponibles.

2.1.a) Datos generales

Cuando no exista información disponible las correspondientes celdas aparecerán en blanco

Clase	Número participaciones		Número partícipes Divisa		Beneficios brutos distribuidos por participación		Inversión mínima	
	Per. Actual	Per. Anterior	Per.Actual	Per.Anterior	Per.Actual	Per.Anterior		
Clase A	3.875,20	3.875,20	98	98	EUR	0,00	0,00	0
Clase I	79.763,90	81.585,17	2	2	EUR	0,00	0,00	1.000.000

Patrimonio (en miles)

Clase	Divisa	A final de periodo	Diciembre 2023	Diciembre 2022	Diciembre 2021
Clase A	EUR	432	382	466	482
Clase I	EUR	9.438	9.027	9.483	9.797

Valor liquidativo de la participación

Clase	Divisa	A final de periodo	Diciembre 2023	Diciembre 2022	Diciembre 2021
Clase A	EUR	111,4877	98,7245	97,8754	99,0523
Clase I	EUR	118,3228	104,1907	102,5229	102,9864

Comisiones aplicadas en el periodo, sobre el patrimonio medio

Clase	Comisión de gestión						Base de cálculo	Sistema imputación
	% efectivamente cobrado							
	acumulada		Total	acumulada		Total		
s/patrimonio	s/resultados	s/patrimonio		s/resultados				
Clase A	0,38	0,00	0,38	1,12	0,00	1,12	Patrimonio	
Clase I	0,19	0,00	0,19	0,56	0,00	0,56	Patrimonio	

Clase	Comisión de depósito		
	% efectivamente cobrado		
	periodo	acumulada	Base cálculo
Clase A	0,03	0,08	patrimonio
Clase I	0,03	0,07	patrimonio

2. DATOS ECONÓMICOS
2.2 Comportamiento

Cuando no exista información disponible las correspondientes celdas aparecerán en blanco

Clase: GVC Gaesco 1K+Renta Variable, FI Clase A Divisa: EUR

Rentabilidad (% sin anualizar)

	Acumulado año t actual	Trimestral				Anual			
		Últ. trim	Trim -1	Trim -2	Trim -3	Año t-1	Año t-2	Año t-3	Año t-5
Rentabilidad IIC	12,93	5,38	-0,70	7,92	-1,07	0,87	-1,19	15,36	6,10

Rentabilidades extremas	Trimestre actual		Último año		Últimos 3 años	
	%	Fecha	%	Fecha	%	Fecha
Rentabilidad mínima (%)	-2,06	02/08/2024	-2,06	02/08/2024	-3,22	26/11/2021
Rentabilidad máxima (%)	0,97	20/09/2024	1,04	02/01/2024	2,12	25/02/2022

(i) Sólo se informa para las clases con una antigüedad mínima del periodo solicitado y siempre que no se haya modificado su vocación inversora, en caso contrario se informa 'N.A.'

Se refiere a las rentabilidades máximas y mínimas entre dos valores liquidativos consecutivos.

La periodicidad de cálculo del valor liquidativo es diaria. Recuerde que rentabilidades pasadas no presuponen rentabilidades futuras. Sólo se informa si se ha mantenido una política de inversión homogénea en el período.

Medidas de riesgo (%)

	Acumulado año t actual	Trimestral				Anual			
		Últ. trim	Trim -1	Trim -2	Trim -3	Año t-1	Año t-2	Año t-3	Año t-5
Volatilidad de: ⁽ⁱⁱ⁾									
Valor liquidativo	7,18	8,32	6,63	6,39	6,35	7,57	10,08	10,57	9,35
Ibex-35	13,54	13,93	14,63	12,01	12,30	14,18	22,19	18,30	12,41
Letra Tesoro 1 año	0,12	0,14	0,16	0,15	0,16	0,13	0,09	0,02	0,02
33% S&P 500 + 67% DJ	9,62	12,56	8,09	7,43	9,32	10,35	18,04	11,00	10,81
STOXX 600									
VaR histórico ⁽ⁱⁱⁱ⁾	7,80	7,80	5,74	4,21	9,61	9,61	9,34	14,79	31,99

(ii) Volatilidad histórica: Indica el riesgo de un valor en un periodo, a mayor volatilidad mayor riesgo. A modo comparativo se ofrece la volatilidad de distintas referencias. Sólo se informa de la volatilidad para los períodos con política de inversión homogénea.

(iii) VaR histórico: Indica lo máximo que se puede perder, con un nivel de confianza del 99%, en el plazo de 1 mes, si se repitiese el comportamiento de la IIC de los últimos 5 años. El dato es a finales del periodo de referencia.

Ratio de gastos (% s/ patrimonio medio)

Acumulado año t actual	Últ. trim	Trimestral				Anual			
		Trim -1	Trim -2	Trim -3	Año t-1	Año t-2	Año t-3	Año t-5	
1,25	0,42	0,42	0,42	0,43	1,67	1,70	1,68	1,67	

Incluye los gastos directos soportados en el periodo de referencia: comisión de gestión sobre patrimonio, comisión de depositario, auditoría, servicios bancarios (salvo gastos de financiación), y resto de gastos de gestión corriente, en términos de porcentaje sobre patrimonio medio del periodo. En el caso de fondos/compartimentos que invierten más de un 10% de su patrimonio en otras IIC se incluyen también los gastos soportados indirectamente, derivados de esas inversiones, que incluyen las comisiones de suscripción y de reembolso. Este ratio no incluye la comisión de gestión sobre resultados ni los costes de transacción por la compraventa de valores.

Gráfico evolución del valor liquidativo

Gráfico evolución valor liquidativo últimos 5 años



Gráfico rentabilidad

Gráfico rentabilidad trimestral de los últimos 3 años

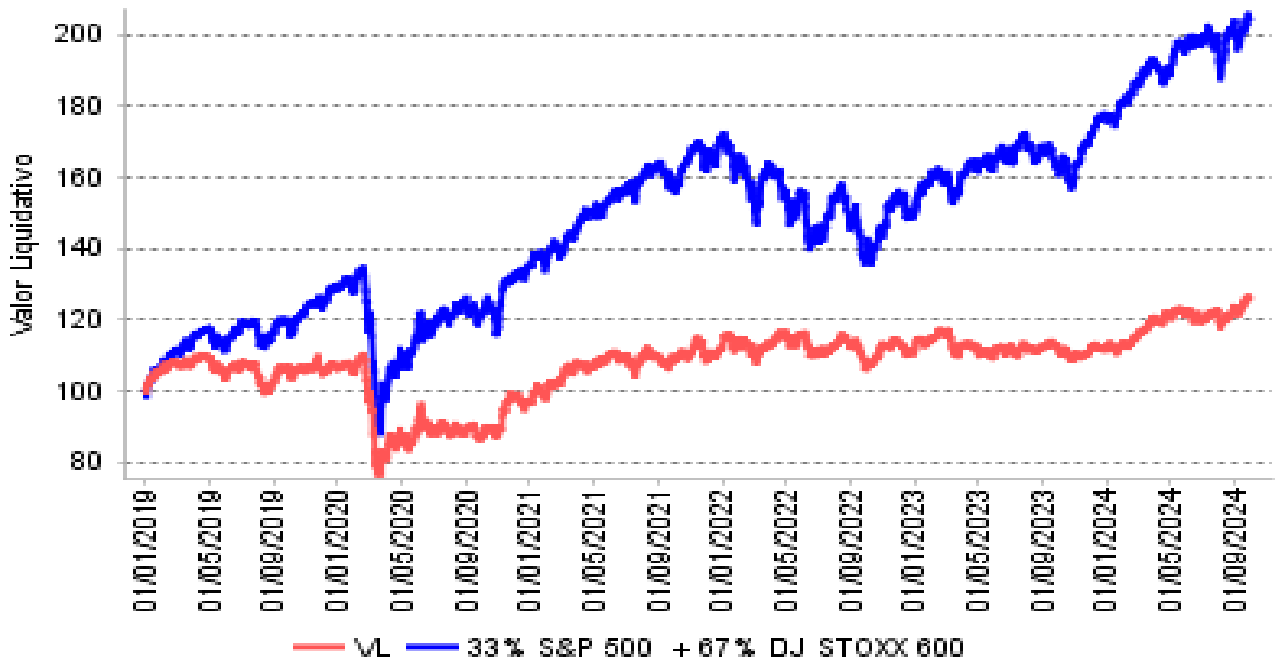
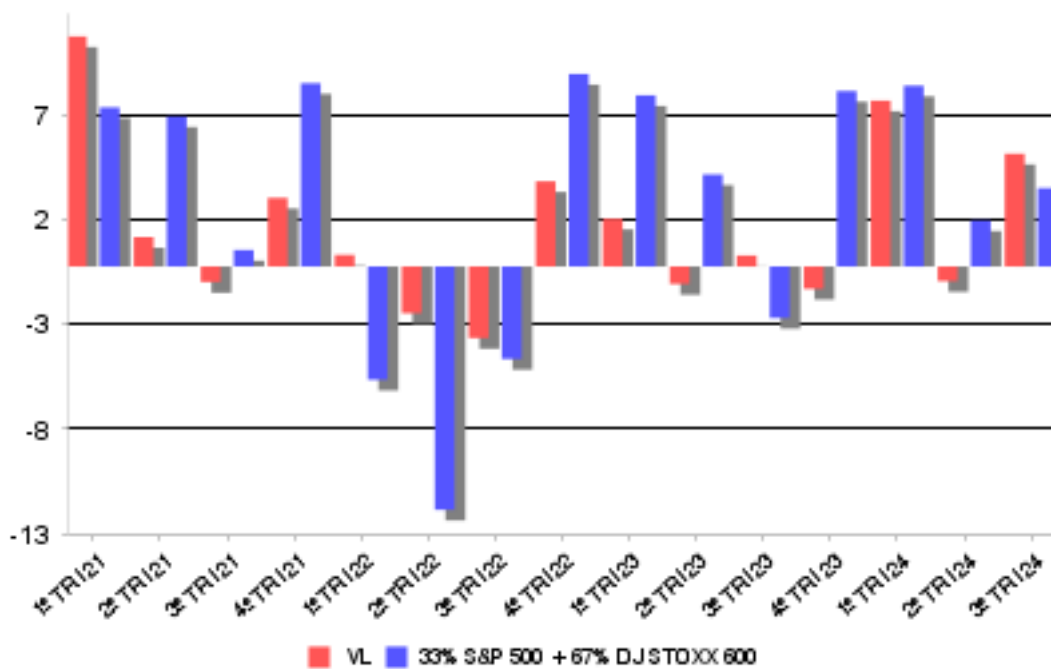

2. DATOS ECONÓMICOS
2.2 Comportamiento

Cuando no exista información disponible las correspondientes celdas aparecerán en blanco

Clase: GVC Gaesco 1K+Renta Variable, FI Clase I Divisa: EUR

Rentabilidad (% sin anualizar)

	Acumulado año t actual	Trimestral				Anual			
		Últ. trim	Trim -1	Trim -2	Trim -3	Año t-1	Año t-2	Año t-3	Año t-5
Rentabilidad IIC	13,56	5,58	-0,51	8,12	-0,88	1,63	-0,45	16,19	6,89

Rentabilidades extremas	Trimestre actual		Último año		Últimos 3 años	
	%	Fecha	%	Fecha	%	Fecha
Rentabilidad mínima (%)	-2,06	02/08/2024	-2,06	02/08/2024	-3,20	26/11/2021
Rentabilidad máxima (%)	0,97	20/09/2024	1,04	02/01/2024	2,12	25/02/2022

(i) Sólo se informa para las clases con una antigüedad mínima del periodo solicitado y siempre que no se haya modificado su vocación inversora, en caso contrario se informa 'N.A.'

Se refiere a las rentabilidades máximas y mínimas entre dos valores liquidativos consecutivos.

La periodicidad de cálculo del valor liquidativo es diaria. Recuerde que rentabilidades pasadas no presuponen rentabilidades futuras. Sólo se informa si se ha mantenido una política de inversión homogénea en el período.

Medidas de riesgo (%)

	Acumulado año t actual	Trimestral				Anual			
		Últ. trim	Trim -1	Trim -2	Trim -3	Año t-1	Año t-2	Año t-3	Año t-5
Volatilidad de: ⁽ⁱⁱ⁾									
Valor liquidativo	7,18	8,32	6,63	6,39	6,35	7,57	10,07	10,52	9,31
Ibex-35			0,00	0,00	0,00	0,00	0,00	0,00	0,00
Letra Tesoro 1 año			0,00	0,00	0,00	0,00	0,00	0,00	0,00
33% S&P 500 + 67% DJ	9,62	12,56	8,09	7,43	9,32	10,35	18,04	11,00	10,81
STOXX 600									
VaR histórico ⁽ⁱⁱⁱ⁾	n.d.	n.d.	n.d.	n.d.	n.d.				

(ii) Volatilidad histórica: Indica el riesgo de un valor en un periodo, a mayor volatilidad mayor riesgo. A modo comparativo se ofrece la volatilidad de distintas referencias. Sólo se informa de la volatilidad para los períodos con política de inversión homogénea.

(iii) VaR histórico: Indica lo máximo que se puede perder, con un nivel de confianza del 99%, en el plazo de 1 mes, si se repitiese el comportamiento de la IIC de los últimos 5 años. El dato es a finales del periodo de referencia.

Ratio de gastos (% s/ patrimonio medio)

Acumulado año t actual	Últ. trim	Trimestral				Anual			
		Trim -1	Trim -2	Trim -3	Año t-1	Año t-2	Año t-3	Año t-5	
0,69	0,23	0,23	0,23	0,24	0,92	0,95	0,95	0,92	

Incluye los gastos directos soportados en el periodo de referencia: comisión de gestión sobre patrimonio, comisión de depositario, auditoría, servicios bancarios (salvo gastos de financiación), y resto de gastos de gestión corriente, en términos de porcentaje sobre patrimonio medio del periodo. En el caso de fondos/compartimentos que invierten más de un 10% de su patrimonio en otras IIC se incluyen también los gastos soportados indirectamente, derivados de esas inversiones, que incluyen las comisiones de suscripción y de reembolso. Este ratio no incluye la comisión de gestión sobre resultados ni los costes de transacción por la compraventa de valores.

Gráfico evolución del valor liquidativo

Gráfico evolución valor liquidativo últimos 5 años



Gráfico rentabilidad

Gráfico rentabilidad trimestral de los últimos 3 años

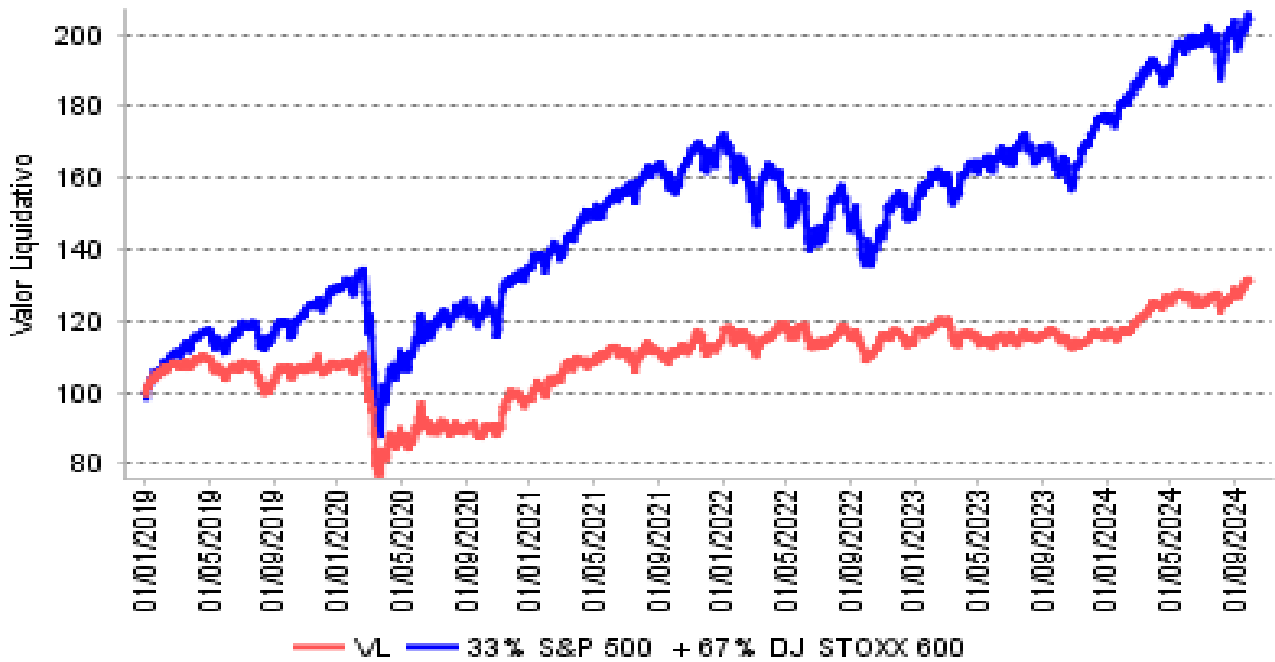
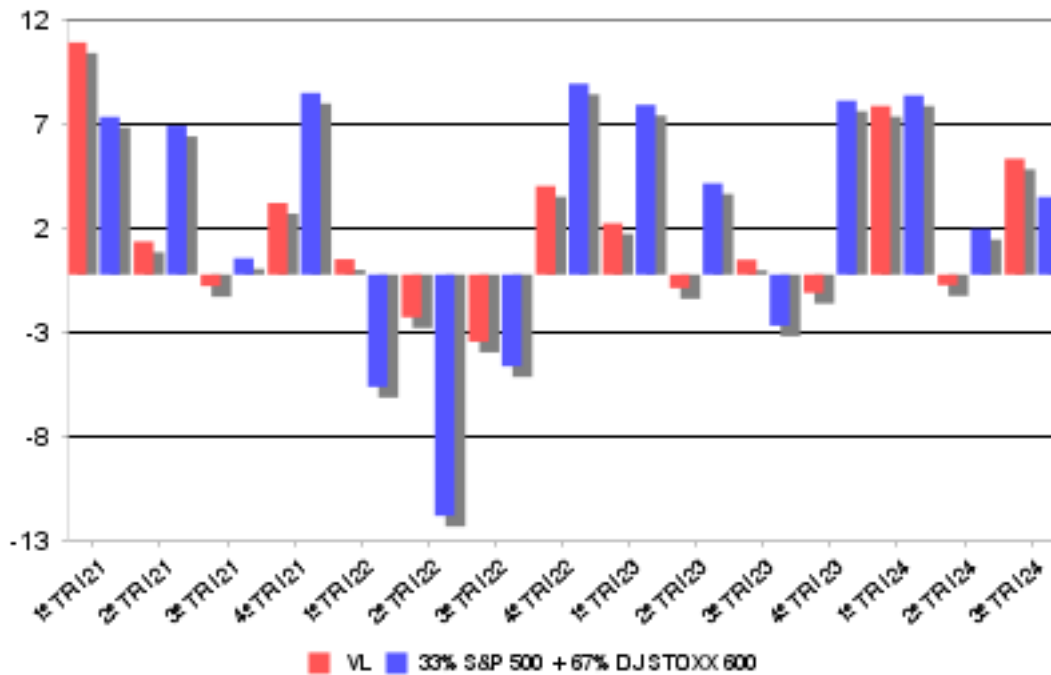

2. DATOS ECONÓMICOS
2.2.B) Comparativa

Durante el periodo de referencia, la rentabilidad media en el periodo de referencia de los fondos gestionados por la Sociedad Gestora se presenta en el cuadro adjunto. Los fondos se agrupan según su vocación inversora.

Vocación inversora	Patrimonio gestionado * (miles de euros)	Nº de partícipes	Rentabilidad media**
Renta Fija Euro	50.888	1.330	2,27
Renta Fija Internacional	107.300	2.332	2,65
Mixto Euro	40.799	983	1,74
Mixto Internacional	37.338	168	1,79
Renta Variable Mixta Euro	35.169	81	0,97
Renta Variable Mixta Internacional	167.799	3.571	2,50
Renta Variable Euro	86.439	3.641	1,25
Renta Variable Internacional	298.230	11.709	2,23
IIC de gestión referenciada(1)	0	0	0,00
Garantizado de Rendimiento Fijo	0	0	0,00
Garantizado de Rendimiento Variable	0	0	0,00
De Garantía Parcial	0	0	0,00
Retorno Absoluto	77.646	2.180	0,72
Global	192.030	1.718	1,23
FMM Corto Plazo Valor Liquidativo	0	0	0,00
FMM Corto Plazo Valor Liquidativo Constante DP	0	0	0,00
FMM Corto Plazo Valor Liquidativo Baja Volatilidad	0	0	0,00
FMM Estandar Valor Liquidativo Variable	0	0	0,00
Renta Fija Euro Corto Plazo	182.499	12.019	0,78
IIC que replica un índice	0	0	0,00
IIC con objetivo concreto de rentabilidad no garantizado	0	0	0,00
Total fondos	1.276.137	39.732	1,72

*Medias.

+ (1): incluye IIC que replican o reproducen un índice, fondos cotizados (ETF) e IIC con objetivo concreto de rentabilidad no garantizado.

**Rentabilidad media ponderada por patrimonio medio de cada FI en el periodo.

2. DATOS ECONÓMICOS
2.3 Distribución del patrimonio al cierre del período (Importes en miles de euros)

Distribución del patrimonio	Fin período actual		Fin período anterior	
	Importe	% patrim.	Importe	% patrim.
(+) INVERSIONES FINANCIERAS	9.337	94,60	8.730	91,38
* Cartera interior	1.739	17,62	1.692	17,71
* Cartera exterior	7.597	76,98	7.038	73,67
* Intereses de la cartera de inversión	0	0,00	0	0,00
* Inversiones dudosas, morosas o en litigio	0	0,00	0	0,00
(+) LIQUIDEZ (TESORERIA)	288	2,92	597	6,25
(+/-) RESTO	245	2,49	227	2,37
TOTAL PATRIMONIO	9.870	100,00	9.553	100,00

Notas:

El período se refiere al trimestre o semestre, según sea el caso.

Las inversiones financieras se informan a valor e estimado de realización.

2.4 Estado de variación patrimonial

	% sobre patrimonio medio			% variación respecto fin período anterior
	Variación período act.	Variación período ant.	Variación acumulada	
PATRIMONIO FIN PERIODO ANTERIOR (miles de euros)	9.553	9.603	9.410	
(+/-) Suscripciones/reeembolsos (neto)	-2,21	0,00	-7,82	-143.775,96
- Beneficios brutos distribuidos	0,00	0,00	0,00	0,00
(+/-) Rendimientos netos	5,46	-0,49	12,66	-1.162,56
(+) Rendimientos de gestión	5,75	-0,28	13,48	-2.120,17
+ Intereses	0,06	0,07	0,22	-8,47
+ Dividendos	0,43	1,69	2,86	-74,10
+/- Resultados en renta fija (realizadas o no)	0,00	0,00	0,00	0,00
+/- Resultados en renta variable (realizadas o no)	6,51	-1,38	14,24	-574,28
+/- Resultados en depósitos (realizadas o no)	0,00	0,00	0,00	0,00
+/- Resultados en derivados (realizadas o no)	-1,07	-0,69	-3,85	55,64
+/- Resultados en IIC (realizadas o no)	0,00	0,00	0,00	0,00
+/- Otros resultados	-0,18	0,03	0,01	-647,30
+/- Otros rendimientos	0,00	0,00	0,00	0,00
(-) Gastos repercutidos	-0,30	-0,21	-0,83	29,00
- Comisión de gestión	-0,20	-0,19	-0,59	1,80
- Comisión de depositario	-0,03	-0,02	-0,07	1,80
- Gastos por servicios exteriores	-0,01	-0,01	-0,04	18,15
- Otros gastos de gestión corriente	0,00	0,00	-0,01	1,09
- Otros gastos repercutidos	-0,06	0,01	-0,12	-1.162,56
(+) Ingresos	0,01	0,00	0,01	0,00
+ Comisiones de descuento a favor de la IIC	0,00	0,00	0,00	0,00
+ Comisiones retrocedidas	0,00	0,00	0,00	0,00
+ Otros ingresos	0,01	0,00	0,01	0,00
PATRIMONIO FIN PERIODO ACTUAL (miles de euros)	9.870	9.553	9.870	

Nota: El período se refiere al trimestre o semestre, según sea el caso.

3. INVERSIONES FINANCIERAS
3.1 Inversiones financieras a valor estimado de realización (en miles de euros) y en porcentaje sobre el patrimonio, al cierre del periodo

Descripción de la inversión y emisor	Divisa	Periodo actual		Periodo anterior	
		Valor mercado	%	Valor mercado	%
ANTENA 3	EUR	138	1,40	128	1,34
BBVA	EUR	396	4,01	381	3,99
DISTRIBUIDORA I	EUR	199	2,02	192	2,01
ENDESA	EUR	118	1,19	105	1,10
ENAGAS SA	EUR	69	0,70	69	0,73
CRITERIA CAIXA	EUR	115	1,16	106	1,11
RED ELÉCTRICA	EUR	175	1,77	163	1,71
REPSOL	EUR	204	2,07	254	2,66
TELFÓNICA	EUR	326	3,31	294	3,08
TOTAL RENTA VARIABLE COTIZADA		1.739	17,63	1.692	17,73
TOTAL RENTA VARIABLE		1.739	17,63	1.692	17,73
TOTAL INTERIOR		1.739	17,63	1.692	17,73
LENZING	EUR	36	0,36	33	0,34
BAWAG GROUP AG	EUR	166	1,69	141	1,48
CONTINENTAL AG	EUR	58	0,59	53	0,55
DAIMLERCHRYSLER	EUR	116	1,18	129	1,35
LUFTHANSA	EUR	132	1,33	114	1,20
DAIMLER TRUCK H	EUR	34	0,34	37	0,39
NOKIA	EUR	98	0,99	89	0,93
NORDEA BANK AB	DKK	164	1,66	172	1,80
NORDEA BANK AB	SEK	164	1,66	172	1,80
CARREFOUR	EUR	247	2,50	213	2,23
SANOFI	EUR	154	1,56	135	1,41
DANONE	EUR	131	1,32	114	1,19
VIVENDI ENVIRON	EUR	148	1,50	140	1,46
ENGIE SA	EUR	149	1,50	128	1,34
EUROAPI SASU	EUR	0	0,00	0	0,00
SNAM RETE GAS	EUR	114	1,16	103	1,08
AZIMUT HOLDING	EUR	186	1,89	177	1,85
POSTE ITALIANE	EUR	126	1,28	119	1,25
HEINEKEN NV	EUR	119	1,21	135	1,42
VOPAK	EUR	125	1,27	116	1,22
AMER. EXPRESS	USD	317	3,21	281	2,94
COCA COLA COMPA	USD	323	3,27	297	3,11
CONSTELLATION E	USD	467	4,73	374	3,91
CORNING	USD	264	2,67	236	2,47
EQUITY RESIDENT	USD	179	1,81	173	1,81
EXELON CORP	USD	219	2,21	194	2,03
EXXON MOBIL	USD	421	4,27	430	4,50
FORD MOTOR	USD	142	1,44	176	1,84
GE HEALTHCARE T	USD	35	0,36	30	0,32
VERNOVA INC	USD	71	0,72	50	0,52
GENERAL ELECTRC	USD	212	2,15	186	1,94
GENERAL MOTORS	USD	242	2,45	260	2,72
INTEL	USD	84	0,85	116	1,21
IBM	USD	258	2,62	210	2,20
IRON MOUNTAIN	USD	555	5,62	435	4,55
KYNDRYL HOLDING	USD	5	0,05	6	0,07
MACY'S INC	USD	118	1,20	151	1,58

GVC GAESCO 1K + Renta Variable FI
Informe Trimestral del Tercer trimestre 2024

MATTEL	USD	171	1,73	152	1,59
NIKE	USD	159	1,61	141	1,47
PFIZER	USD	156	1,58	157	1,64
SOLVENTUM	USD	23	0,24	19	0,19
3M	USD	184	1,87	143	1,50
TUPPERWARE BRAN	USD	1	0,01	13	0,14
VERIZON COMM	USD	121	1,23	116	1,21
VIATRIS	USD	8	0,08	7	0,08
WABTEC CORP	USD	9	0,09	8	0,08
WAL MART STORES	USD	435	4,41	379	3,97
TOTAL RENTA VARIABLE COTIZADA		7.646	77,47	7.059	73,88
TOTAL RENTA VARIABLE		7.646	77,47	7.059	73,88
TOTAL EXTERIOR		7.646	77,47	7.059	73,88
TOTAL INVERSION FINANCIERA		9.385	95,10	8.751	91,61

3.2 Distribución de las inversiones financieras, al cierre del período: Porcentaje respecto al patrimonio total

Distribución por tipo de activo de las inversiones

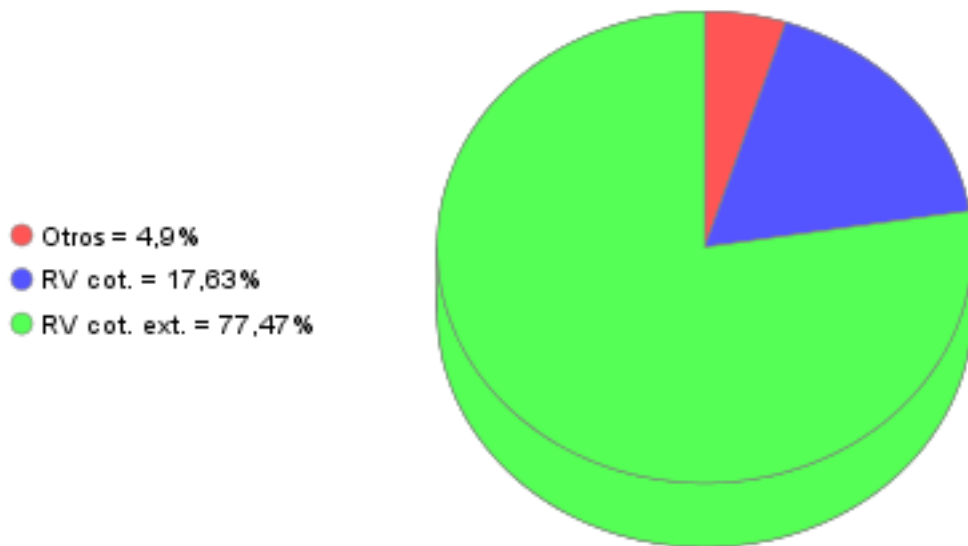

3.3 Operativa en derivados. Resumen de las posiciones abiertas al cierre del periodo (importes en miles de euros)

Subyacente	Instrumento	Importe nominal comprometido	Objetivo de la inversión
Total Operativa Derivados Derechos		0	
MINI S&P 500 INDEX	FUTURO!MINI S&P 500 INDEX!50!	2.563	Inversión
Total Operativa Derivados Obligaciones Renta Variable		2.563	
Total Operativa Derivados Obligaciones		2.563	

4. HECHOS RELEVANTES

	SI	NO
a. Suspensión temporal de suscripciones/reembolsos		X
b. Reanudación de suscripciones/reembolsos		X
c. Reembolso de patrimonio significativo		X
d. Endeudamiento superior al 5% del patrimonio		X
e. Sustitución de la sociedad gestora		X
f. Sustitución de la entidad depositaria		X
g. Cambio de control de la sociedad gestora		X
h. Cambio en elementos esenciales del folleto informativo		X
i. Autorización del proceso de fusión		X
j. Otros hechos relevantes		X

5. ANEXO EXPLICATIVO DE HECHOS RELEVANTES

No aplicable

6. OPERACIONES VINCULADAS Y OTRAS INFORMACIONES

	SI	NO
a. Partícipes significativos en el patrimonio del fondo (porcentaje superior al 20%)	X	
b. Modificaciones de escasa relevancia en el Reglamento		X
c. Gestora y el depositario son del mismo grupo (según artículo 4 de la LMV)		X
d. Se han realizado operaciones de adquisición y venta de valores en los que el depositario ha actuado como vendedor o comprador, respectivamente		X
e. Se han adquirido valores o instrumentos financieros emitidos o avalados por alguna entidad del grupo de la gestora o depositario, o alguno de éstos ha actuado como colocador, asegurador, director o asesor, o se han prestado valores a entidades vinculadas.		X
f. Se han adquirido valores o instrumentos financieros cuya contrapartida ha sido otra entidad del grupo de la gestora o depositario, u otra IIC gestionada por la misma gestora u otra gestora del grupo.		X
g. Se han percibido ingresos por entidades del grupo de la gestora que tienen como origen comisiones o gastos satisfechos por la IIC.	X	
h. Otras informaciones u operaciones vinculadas		X

7. ANEXO EXPLICATIVO SOBRE OPERACIONES VINCULADAS Y OTRAS INFORMACIONES

A efectos del cumplimiento de obligación de comunicación por adquisiciones de participaciones significativas, se publica que 1 participe posee el 81,59% de las participaciones de GVC GAESCO 1K PLUS RENTA VARIABLE, FI. Durante el período, los ingresos percibidos por entidades del grupo al que pertenece la gestora y que tienen como origen comisiones satisfechas por la IIC han ascendido a 73,77 euros, lo que supone un 0,001% del patrimonio medio de la IIC.

8. INFORMACIÓN Y ADVERTENCIAS A INSTANCIA DE LA CNMV

No aplicable

9. ANEXO EXPLICATIVO DEL INFORME PERIÓDICO

1. SITUACION DE LOS MERCADOS Y EVOLUCIÓN DEL FONDO.

a) Visión de la gestora sobre la situación de los mercados.

A pesar de las incertidumbres en los mercados globales, como es el crecimiento, la situación geopolítica de Israel-Ucrania, situación del mercado chino, guerra comercial, etc? el tercer trimestre del 2024, ha sido positivo para las principales plazas mundiales.

Por mercados, destacamos en Europa, el Ibex(+8,53%); Eurostoxx50 (+2,17%); Dax(+5,97%); Ftsemib (+2,93%); CAC(+2,09%) y UK (+0,89%). En USA, destacamos el S&P (+5,53%); Nasdaq (+1,92%) y el Dow Jones (+8,92%). Por la parte de China, destacamos el índice Hang-Seng, con una subida en el trimestre del 19,27%.

El mercado americano, continua mostrando un ritmo de crecimiento sólido, impulsado por la demanda interna y un mercado laboral fuerte y resiliente, que permite mantener un consumo relativamente fuerte, a pesar del incremento de los costes de financiación de los hogares. La inflación, en el tercer trimestre, ha continuado su desaceleración lo que ha permitido a la FED iniciar la bajada de tipos. A pesar de que los PMI's Manufactureros publicados continúan mostrando contracción, han sido más que compensados con unos PMI's Servicios que muestran fortaleza y expansión, manteniéndose por encima de 50 puntos. Este sector ha sido clave para la economía americana, compensando la desaceleración del sector manufacturero.

El mercado europeo, a diferencia del americano, no termina de despegar. Si han experimentado una mejoría España e Italia, a diferencia por ejemplo del mercado Alemán, que no termina de despegar. El sector autos, sigue estando muy presionado por los costes y problemas de suministro, y sobre todo bajo la presión de los vehículos chinos. Se espera para Europa un crecimiento de entorno al 1% para los próximos trimestres. A medida que la inflación continúe cayendo ayudara a estimular los recortes de tipos por parte de BCE.

China continua con sus problemas de debilitamiento del consumo interno, promovido por la fuerte crisis inmobiliaria, que esta teniendo un fuerte impacto en muchos sectores, incluido el de lujo. Ese debilitamiento del consumo, esta claramente impactando en los márgenes de las empresas. La respuesta del gobierno Chino y de su política monetaria, es la de paliar estos efectos, de ahí que estén manteniendo una estrategia ultra expansiva. Si bien es cierto, que las presiones inflacionistas han disminuido sustancialmente.

b) Decisiones generales de inversión adoptadas.

Continuamos con niveles de exposición en renta variable muy elevados, priorizando las compañías de calidad y con mayor descuento para maximizar el potencial alcista del Fondo.

c) Índice de referencia.

La IIC se gestiona activamente conforme a sus objetivos y política de inversión, de forma que su gestión no está vinculada ni limitada por ningún índice de referencia, sino que toma como referencia el comportamiento del índice en términos meramente informativos o comparativos. El Tracking error o desviación efectiva de la IIC con respecto a su índice de referencia ha sido del 8,09% durante el periodo y en los últimos doce meses ha sido del 7,33%. Un tracking error superior al 4% indica una gestión activa.

La rentabilidad neta de la IIC en el periodo ha sido del 5,38%. En el mismo periodo el índice de referencia ha obtenido una rentabilidad de 3,74%.

d) Evolución del Patrimonio, participes, rentabilidad y gastos de la IIC.

Durante el periodo el patrimonio de la IIC ha registrado una variación positiva del 3,31% y el número de participes ha registrado una variación positiva de 0 participes, lo que supone una variación del 0%. La rentabilidad neta de la IIC durante el periodo ha sido del 5,38%, con un impacto total de los gastos soportados en el mismo periodo del 0,42%.

e) Rendimiento del fondo en comparación con el resto de fondos de la gestora.

La IIC ha obtenido una rentabilidad neta en el periodo de un 5,38%, a su vez durante el mismo periodo el conjunto de fondos gestionados por GVC Gaesco Gestión SGIIC, S.A. ha registrado una rentabilidad media durante el periodo del 1,72%.

En el cuadro del apartado 2.2.B) del informe se puede consultar el rendimiento medio de los fondos agrupados en funcion de su vocación gestora.

2. INFORMACION SOBRE LAS INVERSIONES.

a) Inversiones concretas realizadas durante el periodo.

Los activos que han aportado mayor rentabilidad en el periodo han sido: IRON MOUNTAIN INC, CONSTELLATION ENERGY, WALMART, IBM, 3M. Los activos que han restado mayor rentabilidad en el periodo han sido: REPSOL, FORD MOTOR, MACY'S INC, INTEL, GENERAL MOTORS CO.

Durante el periodo, seguimos focalizando la inversión en renta variable al ser el activo que ofrece actualmente mayor valor a los partícipes del FONDO, operando especialmente en compañías estadounidenses.

Respecto a inversiones concretas, durante este trimestre hemos hecho el roll-over de la posición cortos en Futuro del S&P vendidos del mes JUNIO 24 a SPTIEMBRE 24.

9. ANEXO EXPLICATIVO DEL INFORME PERIÓDICO

b) Operativa de préstamo de valores.

La IIC no ha realizado durante el periodo operativa de préstamos de valores.

c) Operativa en derivados y adquisición temporal de activos.

Durante el trimestre se han realizado operaciones con instrumentos derivados, con finalidad de inversión, en futuros sobre mini S&P que han proporcionado un resultado global negativo de 104.542,90 euros. El nominal comprometido en instrumentos derivados suponía al final del trimestre un 26,22% del patrimonio del fondo.

El apalancamiento medio de la IIC durante el periodo ha sido del 25,91%.

La remuneración media obtenida por la liquidez mantenida por la IIC durante el periodo ha sido del 3,03%.

d) Otra información sobre inversiones.

En cuanto a productos estructurados, activos en litigio o activos que se incluyan en el artículo 48.1j del RIIC, la IIC no posee ninguno.

3. EVOLUCION DEL OBJETIVO CONCRETO DE RENTABILIDAD.

N/A

4. RIESGO ASUMIDO POR EL FONDO.

La Volatilidad de la IIC en el periodo ha sido del 8,32%. En el mismo periodo el índice de referencia ha registrado una volatilidad del 12,56%. El VaR de final de periodo a un mes con un nivel de confianza del 99%, es de un 5,74%.

La beta de GVC GAESCO 1K PLUS RENTA VARIABLE, FI, respecto a su índice de referencia, en los últimos 12 meses es de 0,39.

GVC Gaesco Gestión SGIIC analiza la profundidad del mercado de los valores en que invierte la IIC, considerando la negociación habitual y el volumen invertido. En condiciones normales se tardaría 0,05 días en liquidar el 90% de la cartera invertida.

5. EJERCICIO DERECHOS POLITICOS.

El ejercicio de los derechos políticos y económicos inherentes a los valores que integran las carteras de las IIC gestionadas por GVC Gaesco Gestión SGIIC se ha hecho, en todo caso, en interés exclusivo de los socios y partícipes de las IIC. GVC Gaesco Gestión SGIIC ejerce el derecho de asistencia y voto en las juntas generales que se celebran en Barcelona y Madrid de empresas que están en las carteras de las IIC gestionadas, en especial de aquellas sociedades en las que la posición global de las IIC gestionadas por esta entidad gestora fuera mayor o igual al 1 por 100 de su capital social y tuvieran una antigüedad superior a doce meses. Adicionalmente, la Sociedad Gestora también ejerce el derecho de asistencia y/o voto en aquellos casos en que, no dándose las circunstancias anteriores, el emisor se hubiera considerado relevante o existieran derechos económicos a favor de los inversores, tales como primas de asistencia a juntas.

En concreto durante el año se ha votado en las Juntas de: BBVA, ENDESA, ATRESMEDIA, REPSOL, DIA, ENAGAS, CAIXABANK, TELEFONICA, en todas ellas el sentido del voto ha sido a favor de todas las propuestas del orden del día.

6. INFORMACION Y ADVERTENCIAS CNMV.

N/A

7. ENTIDADES BENEFICIARIAS DEL FONDO SOLIDARIO E IMPORTE CEDIDO A LAS MISMAS.

N/A

8. COSTES DERIVADOS DEL SERVICIO DE ANALISIS.

Durante el periodo la IIC no ha soportado costes derivados del servicio de análisis.

9. COMPARTIMENTOS DE PROPOSITO ESPECIAL (SIDE POCKETS).

N/A

10. PERSPECTIVAS DE MERCADO Y ACTUACION PREVISIBLE DEL FONDO.

Muy previsiblemente continuaremos con niveles de inversión elevados en renta variable durante los próximos meses dada la todavía descorrelación entre cotizaciones y valoraciones, con el objetivo de maximizar el retorno para los partícipes del Fondo. La tipología de empresas y la selección geográfica debería traducirse en la obtención de una rentabilidad claramente superior a la del mercado en el largo plazo.

10. INFORMACIÓN SOBRE LAS POLÍTICAS DE REMUNERACIÓN

11. INFORMACIÓN SOBRE LAS OPERACIONES DE FINANCIACIÓN DE VALORES, REUTILIZACIÓN DE LAS GARANTÍAS Y SWAPS DE RENDIMIENTO TOTAL