

GVC GAESCO CROSSOVER FI

Nº Registro CNMV: 5669

Informe: Trimestral del Primer trimestre 2025
Gestora: GVC GAESCO GESTIÓN, SGIC, S.A. **Depositario:** BNP PARIBAS, SUCURSAL EN ESPAÑA S.A.
Auditor: PRICEWATERHOUSECOOPERS **Grupo Depositario:** BNP PARIBAS
Grupo Gestora: GVC GAESCO **Rating depositario:** A+
Fondo por compartimentos: SI

El presente informe, junto con los últimos informes periódicos, se encuentran disponibles en los registros de la CNMV y por medios telemáticos en fondos.gvcgaesco.es.

La Entidad Gestora atenderá las consultas de los clientes, relacionadas con las IIC gestionadas en:

Dirección

Doctor Ferran 3-5 08034 Barcelona Barcelona tel.93 366 27 27

Correo electrónico

info@gvcgaesco.es

Asimismo cuenta con un departamento o servicio de atención al cliente encargado de resolver las quejas y reclamaciones. La CNMV también pone a su disposición la Oficina de Atención al Inversor (902 149 200, e-mail:inversores@cnmv.es).

INFORMACIÓN COMPARTIMENTO

19 - GVC GAESCO CROSS GLB TOP DOWN 3 SCT

Fecha de registro : 12/07/2024

1. POLÍTICA DE INVERSIÓN Y DIVISA DE DENOMINACIÓN

Categoría

Tipo de fondo: Otros

Vocación inversora: GLOBAL

Perfil riesgo : 3 (En una escala del 1 al 7)

Descripción general

Obtener una rentabilidad a medio plazo utilizando una combinación del análisis Top-Down (de arriba a abajo) con el análisis Bottom-Up (de abajo a arriba), siendo preferente el análisis Top-Down con la finalidad de determinar las siguientes variables: i) el porcentaje de renta variable a invertir y ii) los tres sectores más idóneos para invertir en cada momento y, con el análisis Bottom-Up, seleccionar las empresas en las que invertir.

La exposición a renta variable será entre 0% - 100% en valores emitidos mayoritariamente por empresas de países OCDE. Las empresas pueden ser de baja (puede influir negativamente en la liquidez), media o alta capitalización bursátil, pertenecientes a 3 sectores de actividad sin predeterminación anticipada, resultantes de la aplicación del análisis Top-Down.

La exposición a la renta fija será entre 0%-100% de emisores públicos o privados mayoritariamente de países OCDE, sin calidad crediticia determinada, siendo la duración media de la RF inferior a 5 años.

No habrá inversión en países emergentes y la exposición al riesgo divisa podrá alcanzar el 100%.

Se podrá invertir en depósitos en entidades de crédito a la vista y en instrumentos del mercado monetario no negociados en mercados organizados hasta un 20%.

Se podrá invertir hasta un 10% en IIC, incluidas las del grupo, con la misma vocación inversora que la del compartimento.

Operativa en instrumentos derivados

La metodología aplicada para calcular la exposición total al riesgo es la metodología del compromiso.

Una información más detallada sobre la política de inversión del compartimento se puede encontrar en su folleto informativo.

Una información más detallada sobre la política de inversión del compartimento se puede encontrar en su folleto informativo.

Divisa de denominación EUR

2. DATOS ECONÓMICOS

	Periodo actual	Periodo anterior	Año actual	Año t-1
Índice de rotación de la cartera	0,00	0,00	0,00	
Rentabilidad media de la liquidez (% anualizado)	2,30	3,00	2,30	

Nota: El período se refiere al trimestre o semestre, según sea el caso. En el caso de IIC cuyo valor liquidativo no se determine diariamente, éste dato y el de patrimonio se refieren a los últimos disponibles.

2.1.a) Datos generales

Cuando no exista información disponible las correspondientes celdas aparecerán en blanco

Clase	Número participaciones		Número participes Divisa		Beneficios brutos distribuidos por participación		Inversión mínima
	Per. Actual	Per. Anterior	Per.Actual	Per.Anterior	Per.Actual	Per.Anterior	
GVC GAESCO CROSS GLOBAL TOP	41.437,22	18.196,10	16	11 EUR	0,00	0,00	0
GVC GAESCO CROSS GLOBAL TOP	0,00	0,00	0	0 EUR	0,00	0,00	0
GVC GAESCO CROSS GLOBAL TOP	0,00	0,00	0	0 EUR	0,00	0,00	1.000.000
GVC GAESCO CROSS GLOBAL TOP	32.445,67	0,00	1	0 EUR	0,00	0,00	300.000

Patrimonio (en miles)

Clase	Divisa	A final de periodo	Diciembre 2024	Diciembre 2023	Diciembre 2022
GVC GAESCO CROSS GLOBAL TOP DOWN 3	EUR	382	175		
GVC GAESCO CROSS GLOBAL TOP DOWN 3	EUR	0	0		
GVC GAESCO CROSS GLOBAL TOP DOWN 3	EUR	0	0		
GVC GAESCO CROSS GLOBAL TOP DOWN 3	EUR	300	0		

Valor liquidativo de la participación

Clase	Divisa	A final de periodo	Diciembre 2024	Diciembre 2023	Diciembre 2022
GVC GAESCO CROSS GLOBAL TOP DOWN 3	EUR	9,2197	9,5967		
GVC GAESCO CROSS GLOBAL TOP DOWN 3	EUR	9,3128	9,6603		
GVC GAESCO CROSS GLOBAL TOP DOWN 3	EUR	9,3095	9,6580		
GVC GAESCO CROSS GLOBAL TOP DOWN 3	EUR	9,2462	9,6149		

Comisiones aplicadas en el periodo, sobre el patrimonio medio

Clase	Comisión de gestión							Sistema imputación
	% efectivamente cobrado			Comisión de gestión		Base de cálculo		
	s/patrimonio	periodo s/resultados	Total	s/patrimonio	s/resultados	Total		
GVC GAESCO CROSS GLOBAL TOP DOWN 3	0,43	0,00	0,43	0,43	0,00	0,43	Patrimonio	
GVC GAESCO CROSS GLOBAL TOP DOWN 3	0,00	0,00	0,00	0,00	0,00	0,00	Patrimonio	
GVC GAESCO CROSS GLOBAL TOP DOWN 3	0,00	0,00	0,00	0,00	0,00	0,00	Patrimonio	
GVC GAESCO CROSS GLOBAL TOP DOWN 3	0,00	0,00	0,00	0,00	0,00	0,00	Patrimonio	

Clase	Comisión de depósito		
	% efectivamente cobrado		Base cálculo
	periodo	acumulada	
GVC GAESCO CROSS GLOBAL TOP DOWN 3	0,02	0,02	patrimonio
GVC GAESCO CROSS GLOBAL TOP DOWN 3	0,00	0,00	patrimonio
GVC GAESCO CROSS GLOBAL TOP DOWN 3	0,00	0,00	patrimonio
GVC GAESCO CROSS GLOBAL TOP DOWN 3	0,00	0,00	patrimonio

2. DATOS ECONÓMICOS
2.2 Comportamiento

Cuando no exista información disponible las correspondientes celdas aparecerán en blanco

Clase: GVC GAESCO CROSS GLOBAL TOP DOWN 3 SECTORES CLAS A Divisa: EUR

Rentabilidad (% sin anualizar)

	Acumulado año t actual		Trimestral			Anual			
		Últ. trim	Trim -1	Trim -2	Trim -3	Año t-1	Año t-2	Año t-3	Año t-5
Rentabilidad IIC	-3,93	-3,93	-2,72						

Rentabilidades extremas	Trimestre actual		Último año		Últimos 3 años	
	%	Fecha	%	Fecha	%	Fecha
Rentabilidad mínima (%)	-2,66	20/02/2025	-2,66	20/02/2025		
Rentabilidad máxima (%)	1,52	14/03/2025	1,52	14/03/2025		

(i) Sólo se informa para las clases con una antigüedad mínima del periodo solicitado y siempre que no se haya modificado su vocación inversora, en caso contrario se informa 'N.A.'

Se refiere a las rentabilidades máximas y mínimas entre dos valores liquidativos consecutivos.

La periodicidad de cálculo del valor liquidativo es diaria. Recuerde que rentabilidades pasadas no presuponen rentabilidades futuras. Sólo se informa si se ha mantenido una política de inversión homogénea en el período.

Medidas de riesgo (%)

	Acumulado año t actual		Trimestral			Anual			
		Últ. trim	Trim -1	Trim -2	Trim -3	Año t-1	Año t-2	Año t-3	Año t-5
Volatilidad de: ⁽ⁱⁱ⁾									
Valor liquidativo	11,34	11,34	5,44						
Ibex-35	14,53	14,53	12,83						
Letra Tesoro 1 año	0,10	0,10	0,10						
Benchmark Crossover	6,98	6,98	4,58						
Top Down 3 sectores									
VaR histórico ⁽ⁱⁱⁱ⁾	14,58	14,58	6,68						

(ii) Volatilidad histórica: Indica el riesgo de un valor en un periodo, a mayor volatilidad mayor riesgo. A modo comparativo se ofrece la volatilidad de distintas referencias. Sólo se informa de la volatilidad para los períodos con política de inversión homogénea.

(iii) VaR histórico: Indica lo máximo que se puede perder, con un nivel de confianza del 99%, en el plazo de 1 mes, si se repitiese el comportamiento de la IIC de los últimos 5 años. El dato es a finales del periodo de referencia.

Ratio de gastos (% s/ patrimonio medio)

Acumulado año t actual	Trimestral			Anual				
	Últ. trim	Trim -1	Trim -2	Trim -3	Año t-1	Año t-2	Año t-3	Año t-5
0,83	0,83	1,51	2,16		7,00			

Incluye los gastos directos soportados en el periodo de referencia: comisión de gestión sobre patrimonio, comisión de depositario, auditoría, servicios bancarios (salvo gastos de financiación), y resto de gastos de gestión corriente, en términos de porcentaje sobre patrimonio medio del periodo. En el caso de fondos/compartimentos que invierten más de un 10% de su patrimonio en otras IIC se incluyen también los gastos soportados indirectamente, derivados de esas inversiones, que incluyen las comisiones de suscripción y de reembolso. Este ratio no incluye la comisión de gestión sobre resultados ni los costes de transacción por la compraventa de valores.

Gráfico evolución del valor liquidativo



Gráfico rentabilidad



2. DATOS ECONÓMICOS
2.2 Comportamiento

Cuando no exista información disponible las correspondientes celdas aparecerán en blanco

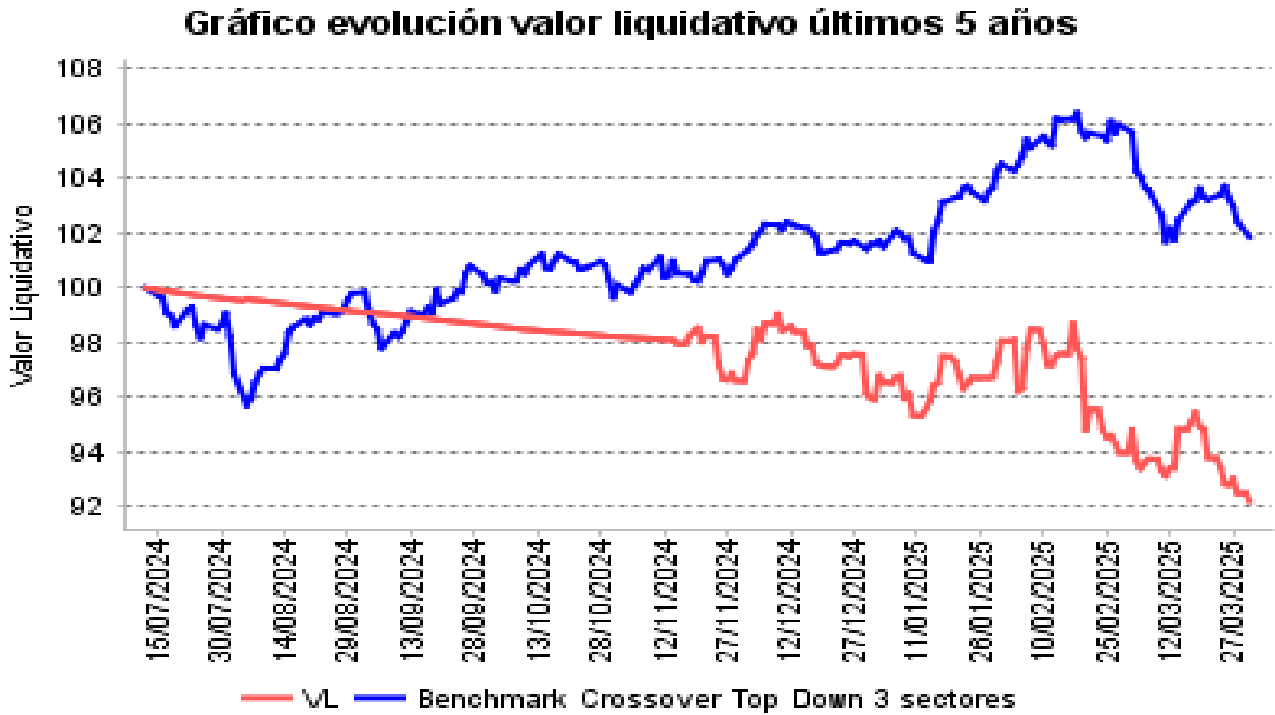
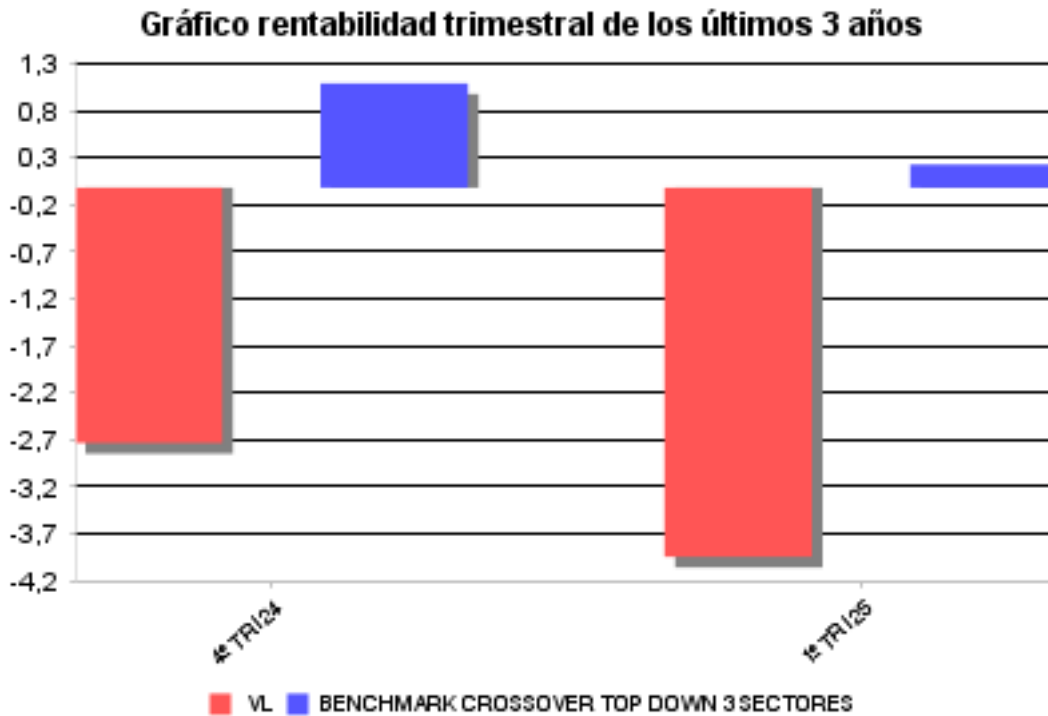
Clase: GVC GAESCO CROSS GLOBAL TOP DOWN 3 SECTORES CLAS E Divisa: EUR

Rentabilidad (% sin anualizar)

	Acumulado año t actual		Trimestral			Anual			
		Últ. trim	Trim -1	Trim -2	Trim -3	Año t-1	Año t-2	Año t-3	Año t-5
Rentabilidad IIC	-3,60	-3,60	-2,37						

Rentabilidades extremas	Trimestre actual		Último año		Últimos 3 años	
	%	Fecha	%	Fecha	%	Fecha
Rentabilidad mínima (%)	-2,66	20/02/2025	-2,66	20/02/2025		
Rentabilidad máxima (%)	1,52	14/03/2025	1,52	14/03/2025		

(i) Sólo se informa para las clases con una antigüedad mínima del periodo solicitado y siempre que no se haya modificado su vocación inversora, en caso contrario se informa 'N.A.'

Se refiere a las rentabilidades máximas y mínimas entre dos valores liquidativos consecutivos.

La periodicidad de cálculo del valor liquidativo es diaria. Recuerde que rentabilidades pasadas no presuponen rentabilidades futuras. Sólo se informa si se ha mantenido una política de inversión homogénea en el período.

Medidas de riesgo (%)

	Acumulado año t actual		Trimestral			Anual			
		Últ. trim	Trim -1	Trim -2	Trim -3	Año t-1	Año t-2	Año t-3	Año t-5
Volatilidad de: ⁽ⁱⁱ⁾									
Valor liquidativo	11,34	11,34	5,44						
Ibex-35	14,53	14,53	12,83						
Letra Tesoro 1 año	0,10	0,10	0,10						
Benchmark Crossover Top Down 3 sectores	6,98	6,98	4,58						
VaR histórico ⁽ⁱⁱⁱ⁾	14,58	14,58	6,68						

(ii) Volatilidad histórica: Indica el riesgo de un valor en un periodo, a mayor volatilidad mayor riesgo. A modo comparativo se ofrece la volatilidad de distintas referencias. Sólo se informa de la volatilidad para los períodos con política de inversión homogénea.

(iii) VaR histórico: Indica lo máximo que se puede perder, con un nivel de confianza del 99%, en el plazo de 1 mes, si se repitiese el comportamiento de la IIC de los últimos 5 años. El dato es a finales del periodo de referencia.

Ratio de gastos (% s/ patrimonio medio)

Acumulado año t actual	Trimestral			Anual				
	Últ. trim	Trim -1	Trim -2	Trim -3	Año t-1	Año t-2	Año t-3	Año t-5
0,00	0,00	0,00	0,00		0,00			

Incluye los gastos directos soportados en el periodo de referencia: comisión de gestión sobre patrimonio, comisión de depositario, auditoría, servicios bancarios (salvo gastos de financiación), y resto de gastos de gestión corriente, en términos de porcentaje sobre patrimonio medio del periodo. En el caso de fondos/compartimentos que invierten más de un 10% de su patrimonio en otras IIC se incluyen también los gastos soportados indirectamente, derivados de esas inversiones, que incluyen las comisiones de suscripción y de reembolso. Este ratio no incluye la comisión de gestión sobre resultados ni los costes de transacción por la compraventa de valores.

Gráfico evolución del valor liquidativo



Gráfico rentabilidad



2. DATOS ECONÓMICOS
2.2 Comportamiento

Cuando no exista información disponible las correspondientes celdas aparecerán en blanco

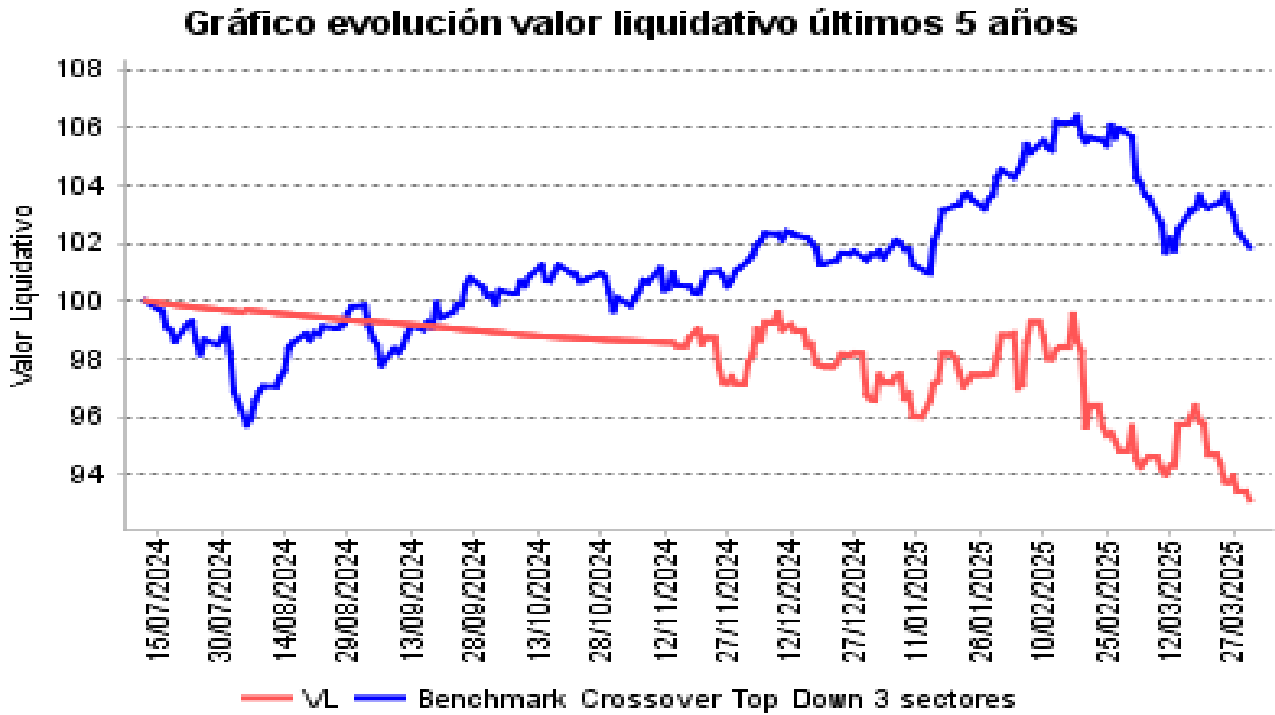
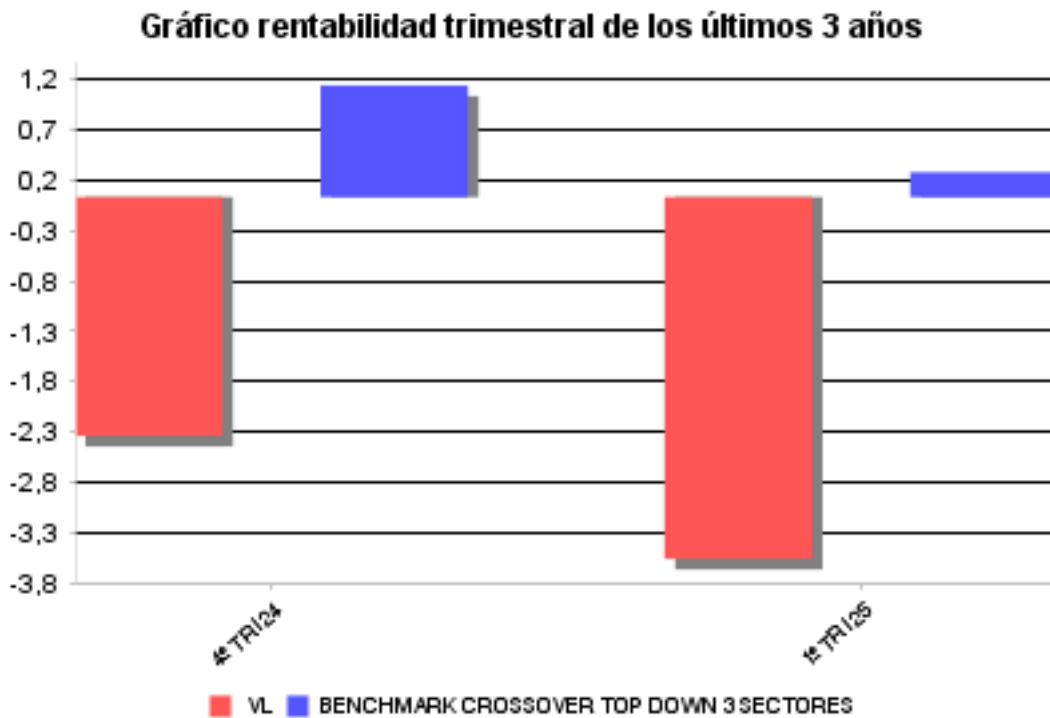
Clase: GVC GAESCO CROSS GLOBAL TOP DOWN 3 SECTORES CLAS I Divisa: EUR

Rentabilidad (% sin anualizar)

	Acumulado año t actual		Trimestral			Anual			
		Últ. trim	Trim -1	Trim -2	Trim -3	Año t-1	Año t-2	Año t-3	Año t-5
Rentabilidad IIC	-3,61	-3,61	-2,39						

Rentabilidades extremas	Trimestre actual		Último año		Últimos 3 años	
	%	Fecha	%	Fecha	%	Fecha
Rentabilidad mínima (%)	-2,66	20/02/2025	-2,66	20/02/2025		
Rentabilidad máxima (%)	1,52	14/03/2025	1,52	14/03/2025		

(i) Sólo se informa para las clases con una antigüedad mínima del periodo solicitado y siempre que no se haya modificado su vocación inversora, en caso contrario se informa 'N.A.'

Se refiere a las rentabilidades máximas y mínimas entre dos valores liquidativos consecutivos.

La periodicidad de cálculo del valor liquidativo es diaria. Recuerde que rentabilidades pasadas no presuponen rentabilidades futuras. Sólo se informa si se ha mantenido una política de inversión homogénea en el período.

Medidas de riesgo (%)

	Acumulado año t actual		Trimestral			Anual			
		Últ. trim	Trim -1	Trim -2	Trim -3	Año t-1	Año t-2	Año t-3	Año t-5
Volatilidad de: (ii)									
Valor liquidativo	11,34	11,34	5,44						
Ibex-35	14,53	14,53	12,83						
Letra Tesoro 1 año	0,10	0,10	0,10						
Benchmark Crossover Top Down 3 sectores	6,98	6,98	4,58						
VaR histórico (iii)	14,58	14,58	6,68						

(ii) Volatilidad histórica: Indica el riesgo de un valor en un periodo, a mayor volatilidad mayor riesgo. A modo comparativo se ofrece la volatilidad de distintas referencias. Sólo se informa de la volatilidad para los períodos con política de inversión homogénea.

(iii) VaR histórico: Indica lo máximo que se puede perder, con un nivel de confianza del 99%, en el plazo de 1 mes, si se repitiese el comportamiento de la IIC de los últimos 5 años. El dato es a finales del periodo de referencia.

Ratio de gastos (% s/ patrimonio medio)

Acumulado año t actual	Trimestral			Anual				
	Últ. trim	Trim -1	Trim -2	Trim -3	Año t-1	Año t-2	Año t-3	Año t-5
0,00	0,00	0,00	0,00		0,00			

Incluye los gastos directos soportados en el periodo de referencia: comisión de gestión sobre patrimonio, comisión de depositario, auditoría, servicios bancarios (salvo gastos de financiación), y resto de gastos de gestión corriente, en términos de porcentaje sobre patrimonio medio del periodo. En el caso de fondos/compartimentos que invierten más de un 10% de su patrimonio en otras IIC se incluyen también los gastos soportados indirectamente, derivados de esas inversiones, que incluyen las comisiones de suscripción y de reembolso. Este ratio no incluye la comisión de gestión sobre resultados ni los costes de transacción por la compraventa de valores.

Gráfico evolución del valor liquidativo

Gráfico evolución valor liquidativo últimos 5 años



Gráfico rentabilidad

Gráfico rentabilidad trimestral de los últimos 3 años

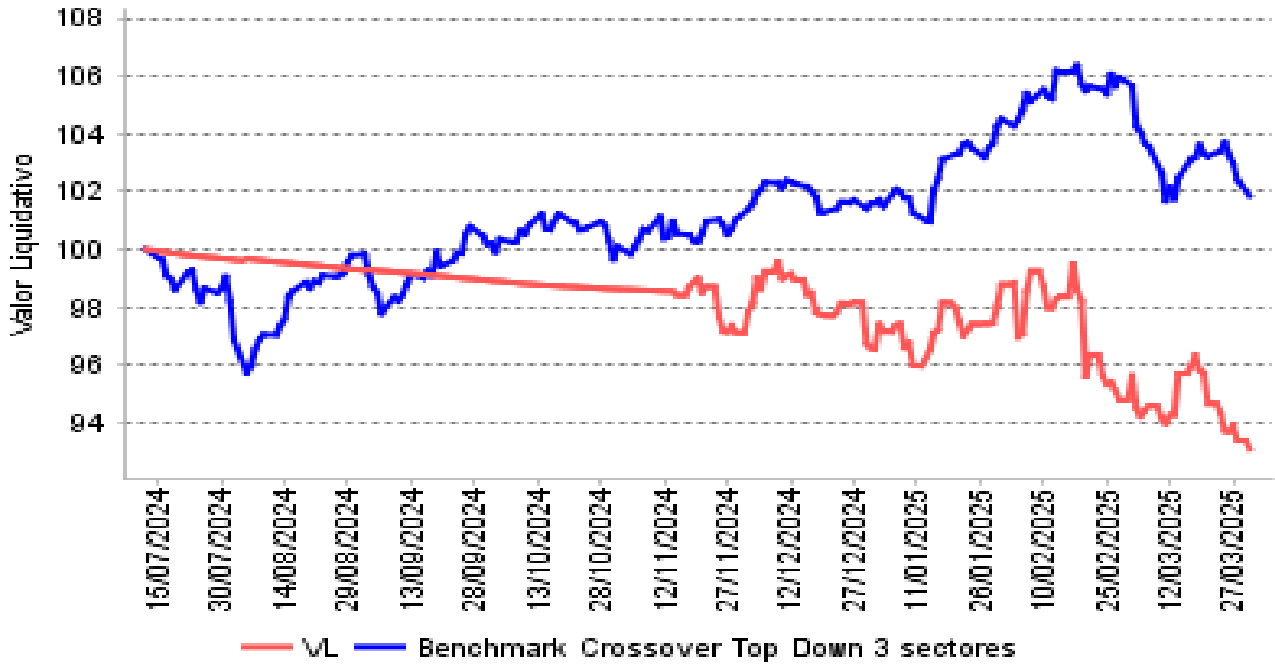
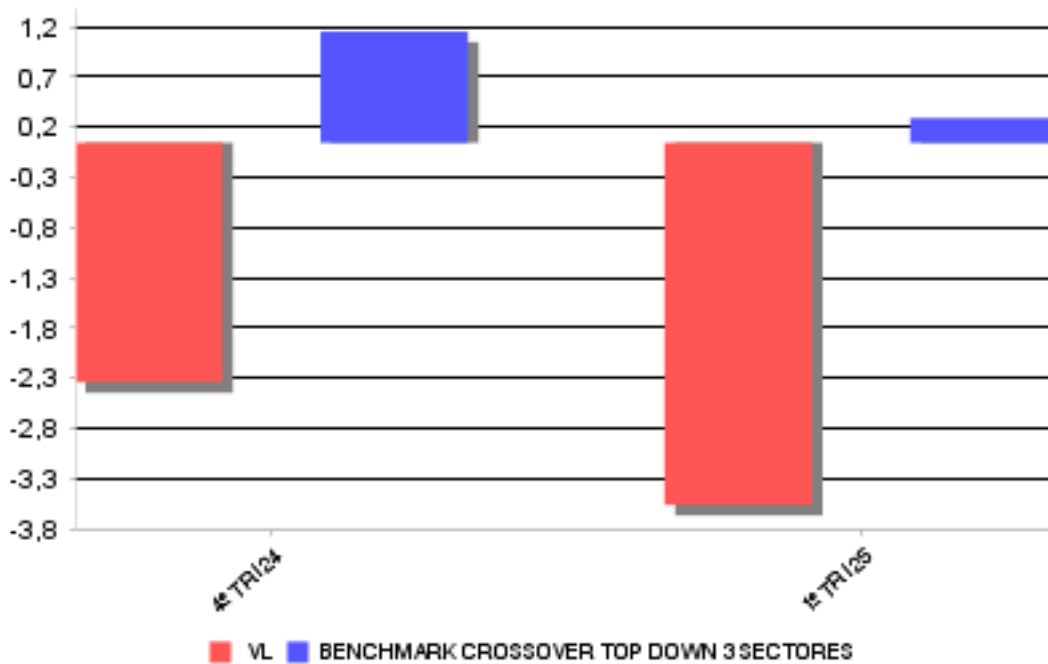

2. DATOS ECONÓMICOS
2.2 Comportamiento

Cuando no exista información disponible las correspondientes celdas aparecerán en blanco

Clase: GVC GAESCO CROSS GLOBAL TOP DOWN 3 SECTORES CLAS P Divisa: EUR

Rentabilidad (% sin anualizar)

	Acumulado año t actual		Trimestral			Anual			
		Últ. trim	Trim -1	Trim -2	Trim -3	Año t-1	Año t-2	Año t-3	Año t-5
Rentabilidad IIC	-3,83	-3,83	-2,62						

Rentabilidades extremas	Trimestre actual		Último año		Últimos 3 años	
	%	Fecha	%	Fecha	%	Fecha
Rentabilidad mínima (%)	-2,66	20/02/2025	-2,66	20/02/2025		
Rentabilidad máxima (%)	1,52	14/03/2025	1,52	14/03/2025		

(i) Sólo se informa para las clases con una antigüedad mínima del periodo solicitado y siempre que no se haya modificado su vocación inversora, en caso contrario se informa 'N.A.'

Se refiere a las rentabilidades máximas y mínimas entre dos valores liquidativos consecutivos.

La periodicidad de cálculo del valor liquidativo es diaria. Recuerde que rentabilidades pasadas no presuponen rentabilidades futuras. Sólo se informa si se ha mantenido una política de inversión homogénea en el período.

Medidas de riesgo (%)

	Acumulado año t actual		Trimestral			Anual			
		Últ. trim	Trim -1	Trim -2	Trim -3	Año t-1	Año t-2	Año t-3	Año t-5
Volatilidad de: ⁽ⁱⁱ⁾									
Valor liquidativo	11,34	11,34	5,44						
Ibex-35	14,53	14,53	12,83						
Letra Tesoro 1 año	0,10	0,10	0,10						
Benchmark Crossover Top Down 3 sectores	6,98	6,98	4,58						
VaR histórico ⁽ⁱⁱⁱ⁾	14,58	14,58	6,68						

(ii) Volatilidad histórica: Indica el riesgo de un valor en un periodo, a mayor volatilidad mayor riesgo. A modo comparativo se ofrece la volatilidad de distintas referencias. Sólo se informa de la volatilidad para los períodos con política de inversión homogénea.

(iii) VaR histórico: Indica lo máximo que se puede perder, con un nivel de confianza del 99%, en el plazo de 1 mes, si se repitiese el comportamiento de la IIC de los últimos 5 años. El dato es a finales del periodo de referencia.

Ratio de gastos (% s/ patrimonio medio)

Acumulado año t actual	Trimestral			Anual				
	Últ. trim	Trim -1	Trim -2	Trim -3	Año t-1	Año t-2	Año t-3	Año t-5
0,38	0,38	0,00	0,00		0,00			

Incluye los gastos directos soportados en el periodo de referencia: comisión de gestión sobre patrimonio, comisión de depositario, auditoría, servicios bancarios (salvo gastos de financiación), y resto de gastos de gestión corriente, en términos de porcentaje sobre patrimonio medio del periodo. En el caso de fondos/compartimentos que invierten más de un 10% de su patrimonio en otras IIC se incluyen también los gastos soportados indirectamente, derivados de esas inversiones, que incluyen las comisiones de suscripción y de reembolso. Este ratio no incluye la comisión de gestión sobre resultados ni los costes de transacción por la compraventa de valores.

Gráfico evolución del valor liquidativo



Gráfico rentabilidad



2. DATOS ECONÓMICOS
2.2.B) Comparativa

Durante el periodo de referencia, la rentabilidad media en el periodo de referencia de los fondos gestionados por la Sociedad Gestora se presenta en el cuadro adjunto. Los fondos se agrupan según su vocación inversora.

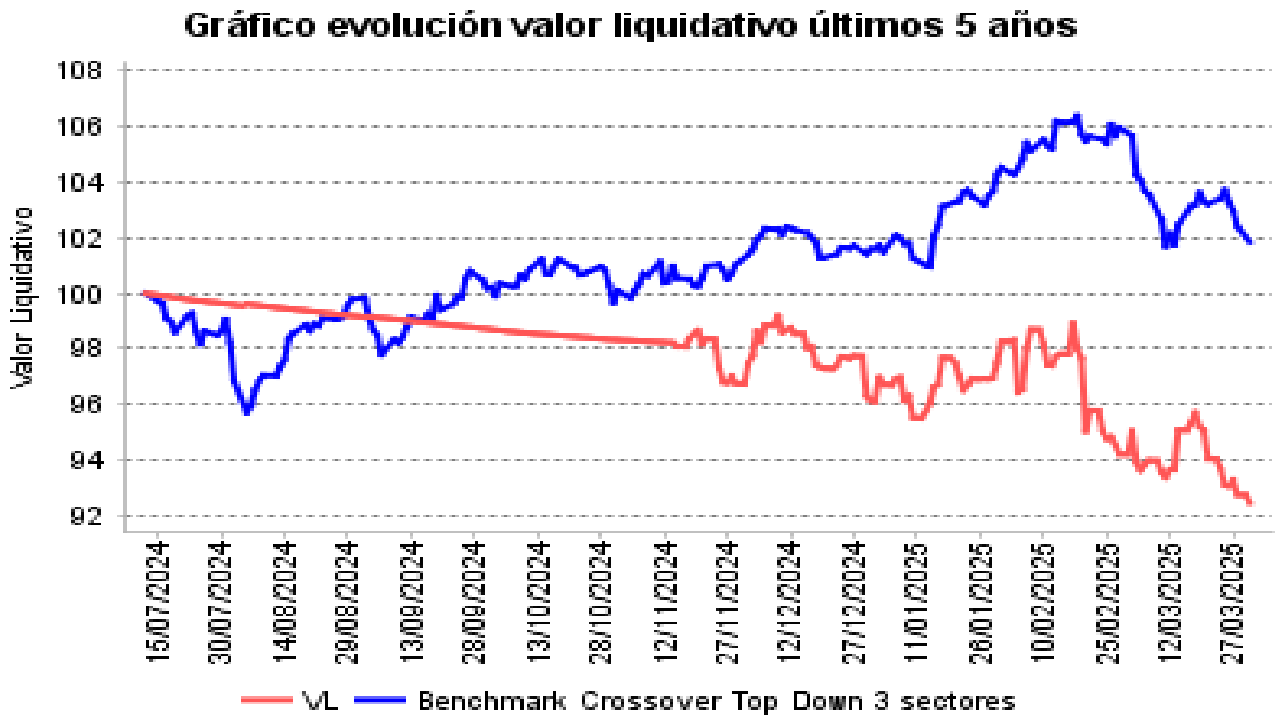
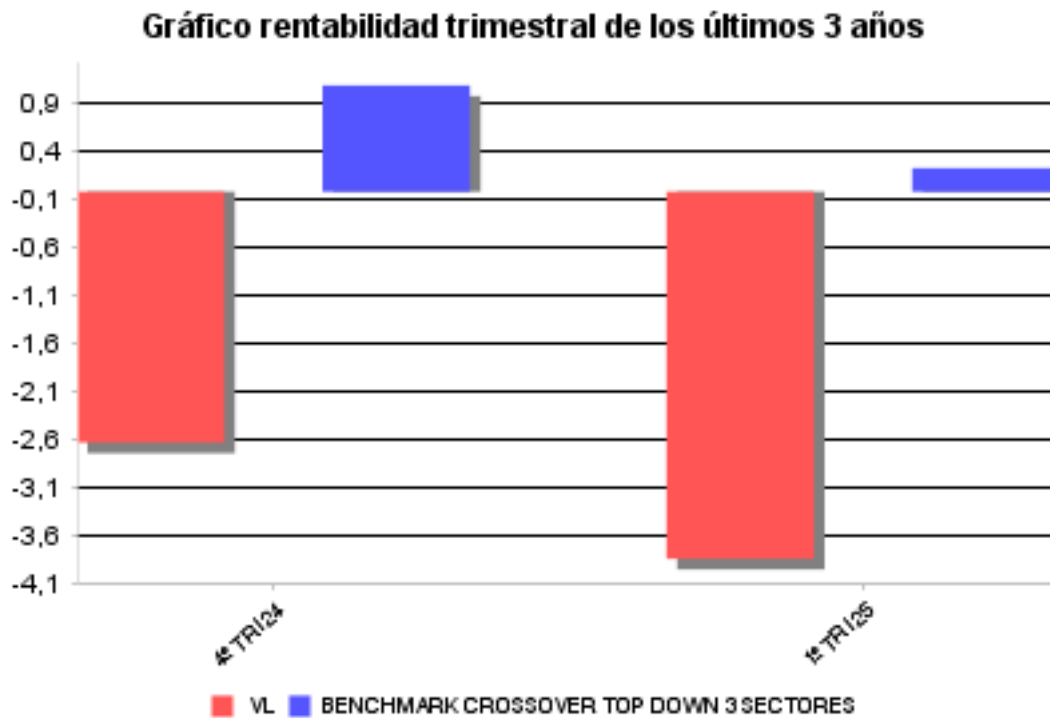
Vocación inversora	Patrimonio gestionado * (miles de euros)	Nº de partícipes	Rentabilidad media**
Renta Fija Euro	52.733	1.000	0,90
Renta Fija Internacional	129.030	2.792	0,37
Mixto Euro	44.190	1.035	1,44
Mixto Internacional	38.738	143	-1,78
Renta Variable Mixta Euro	37.376	83	2,26
Renta Variable Mixta Internacional	163.060	3.305	-0,18
Renta Variable Euro	89.322	3.790	5,73
Renta Variable Internacional	304.449	10.911	-2,57
IIC de gestión referenciada(1)	0	0	0,00
Garantizado de Rendimiento Fijo	0	0	0,00
Garantizado de Rendimiento Variable	0	0	0,00
De Garantía Parcial	0	0	0,00
Retorno Absoluto	77.606	1.957	0,05
Global	204.472	1.634	1,08
FMM Corto Plazo Valor Liquidativo	0	0	0,00
FMM Corto Plazo Valor Liquidativo Constante DP	0	0	0,00
FMM Corto Plazo Valor Liquidativo Baja Volatilidad	0	0	0,00
FMM Estandar Valor Liquidativo Variable	0	0	0,00
Renta Fija Euro Corto Plazo	190.735	12.122	0,59
IIC que replica un índice	0	0	0,00
IIC con objetivo concreto de rentabilidad no garantizado	0	0	0,00
Total fondos	1.331.712	38.772	0,16

*Medias.

+ (1): incluye IIC que replican o reproducen un índice, fondos cotizados (ETF) e IIC con objetivo concreto de rentabilidad no garantizado.

**Rentabilidad media ponderada por patrimonio medio de cada FI en el periodo.

2. DATOS ECONÓMICOS
2.3 Distribución del patrimonio al cierre del período (Importes en miles de euros)

Distribución del patrimonio	Fin período actual		Fin período anterior	
	Importe	% patrim.	Importe	% patrim.
(+) INVERSIONES FINANCIERAS	381	55,87	157	89,89
* Cartera interior	309	45,35	80	45,80
* Cartera exterior	71	10,44	77	44,09
* Intereses de la cartera de inversión	1	0,08	0	0,00
* Inversiones dudosas, morosas o en litigio	0	0,00	0	0,00
(+) LIQUIDEZ (TESORERIA)	304	44,52	19	10,72
(+/-) RESTO	-3	-0,39	-1	-0,61
TOTAL PATRIMONIO	682	100,00	175	100,00

Notas:

El período se refiere al trimestre o semestre, según sea el caso.

Las inversiones financieras se informan a valor e estimado de realización.

2.4 Estado de variación patrimonial

	% sobre patrimonio medio			% variación respecto fin periodo anterior
	Variación período act.	Variación período ant.	Variación acumulada	
PATRIMONIO FIN PERIODO ANTERIOR (miles de euros)	175	74	175	
(+/-) Suscripciones/reeembolsos (neto)	155,68	86,61	155,68	400,00
- Beneficios brutos distribuidos	0,00	0,00	0,00	0,00
(+/-) Rendimientos netos	-5,20	-3,67	-5,20	295,09
(+) Rendimientos de gestión	-4,39	-2,20	-4,39	455,51
+ Intereses	0,40	0,61	0,40	80,84
+ Dividendos	0,01	0,03	0,01	1,99
+/- Resultados en renta fija (realizadas o no)	-1,98	-0,01	-1,98	99.061,31
+/- Resultados en renta variable (realizadas o no)	-3,09	-2,04	-3,09	321,53
+/- Resultados en depósitos (realizadas o no)	0,00	0,02	0,00	-73,22
+/- Resultados en derivados (realizadas o no)	0,00	0,00	0,00	0,00
+/- Resultados en IIC (realizadas o no)	0,00	0,00	0,00	0,00
+/- Otros resultados	0,27	-0,81	0,27	-191,61
+/- Otros rendimientos	0,00	0,00	0,00	0,00
(-) Gastos repercutidos	-0,82	-1,51	-0,82	51,80
- Comisión de gestión	-0,42	-0,44	-0,42	168,80
- Comisión de depositario	-0,02	-0,02	-0,02	168,17
- Gastos por servicios exteriores	-0,17	-0,52	-0,17	-8,63
- Otros gastos de gestión corriente	-0,21	-0,53	-0,21	9,72
- Otros gastos repercutidos	0,00	0,00	0,00	0,00
(+) Ingresos	0,01	0,04	0,01	-62,16
+ Comisiones de descuento a favor de la IIC	0,00	0,00	0,00	0,00
+ Comisiones retrocedidas	0,00	0,00	0,00	0,00
+ Otros ingresos	0,01	0,04	0,01	-62,16
PATRIMONIO FIN PERIODO ACTUAL (miles de euros)	682	175	682	

Nota: El período se refiere al trimestre o semestre, según sea el caso.

3. INVERSIONES FINANCIERAS
3.1 Inversiones financieras a valor estimado de realización (en miles de euros) y en porcentaje sobre el patrimonio, al cierre del periodo

Descripción de la inversión y emisor	Divisa	Periodo actual		Periodo anterior	
		Valor mercado	%	Valor mercado	%
ESTADO ESPAÑOL!0,538!2025-01-10	EUR	0	0,00	10	5,72
ESTADO ESPAÑOL!1,679!2025-02-07	EUR	0	0,00	10	5,71
TOTAL DEUDA PÚBLICA MENOS DE UN AÑO		0	0,00	20	11,43
TOTAL RENTA FIJA		0	0,00	20	11,43
ESTADO ESPAÑOL!2,70!2025-01-02	EUR	0	0,00	60	34,36
ESTADO ESPAÑOL!2,20!2025-04-01	EUR	237	34,75	0	0,00
TOTAL RENTA FIJA ADQUISICIÓN TEMPORAL ACTIVOS		237	34,75	60	34,36
TOTAL RENTA FIJA		237	34,75	80	45,79
ENERGIA INNOVAC	EUR	42	6,09	0	0,00
ERCROS	EUR	31	4,51	0	0,00
TOTAL RENTA VARIABLE COTIZADA		72	10,60	0	0,00
TOTAL RENTA VARIABLE		72	10,60	0	0,00
TOTAL INTERIOR		309	45,35	80	45,79
REPUBLIC OF AUS!0,850!2070-06-30	EUR	28	4,12	0	0,00
TOTAL DEUDA PÚBLICA MÁS DE UN AÑO		28	4,12	0	0,00
BUONI POLIENNAL!1,681!2025-01-31	EUR	0	0,00	10	5,71
TOTAL DEUDA PÚBLICA MENOS DE UN AÑO		0	0,00	10	5,71
TOTAL RENTA FIJA		28	4,12	10	5,71
FRENCH DISCOUNT!1,012!2025-01-15	EUR	0	0,00	10	5,72
FRENCH DISCOUNT!1,892!2025-02-12	EUR	0	0,00	10	5,71
TOTAL RENTA FIJA NO COTIZADA		0	0,00	20	11,43
TOTAL RENTA FIJA		28	4,12	30	17,14
BARRICK GOLD C	USD	8	1,16	7	3,77
FERREXPO PLC	GBP	18	2,65	21	12,09
ATLAS LITHIUM	USD	5	0,70	6	3,50
PAYPAL HOLDINGS	USD	5	0,77	7	4,10
PINDUODUO	USD	7	1,04	6	3,49
TOTAL RENTA VARIABLE COTIZADA		43	6,32	47	26,95
TOTAL RENTA VARIABLE		43	6,32	47	26,95
TOTAL EXTERIOR		71	10,44	77	44,09
TOTAL INVERSION FINANCIERA		381	55,79	157	89,88

3.2 Distribución de las inversiones financieras, al cierre del período: Porcentaje respecto al patrimonio total

Distribución por tipo de activo de las inversiones

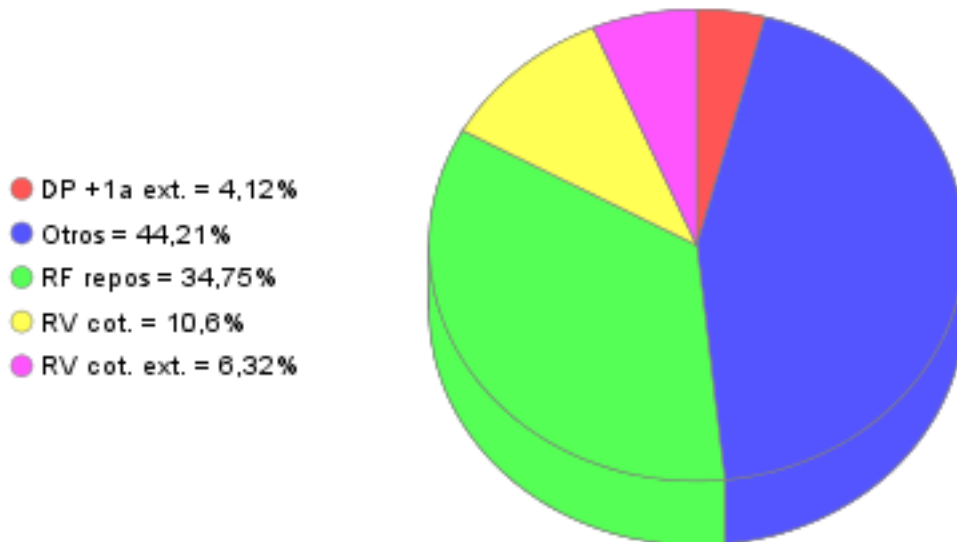

3.3 Operativa en derivados. Resumen de las posiciones abiertas al cierre del periodo (importes en miles de euros)

Subyacente	Instrumento	Importe nominal comprometido	Objetivo de la inversión
Total Operativa Derivados Derechos		0	
Total Operativa Derivados Obligaciones		0	

4. HECHOS RELEVANTES

	SI	NO
a. Suspensión temporal de suscripciones/reembolsos		X
b. Reanudación de suscripciones/reembolsos		X
c. Reembolso de patrimonio significativo		X
d. Endeudamiento superior al 5% del patrimonio		X
e. Sustitución de la sociedad gestora		X
f. Sustitución de la entidad depositaria		X
g. Cambio de control de la sociedad gestora		X
h. Cambio en elementos esenciales del folleto informativo		X
i. Autorización del proceso de fusión		X
j. Otros hechos relevantes		X

5. ANEXO EXPLICATIVO DE HECHOS RELEVANTES

No aplicable

6. OPERACIONES VINCULADAS Y OTRAS INFORMACIONES

	SI	NO
a. Partícipes significativos en el patrimonio del fondo (porcentaje superior al 20%)	X	
b. Modificaciones de escasa relevancia en el Reglamento		X
c. Gestora y el depositario son del mismo grupo (según artículo 4 de la LMV)		X
d. Se han realizado operaciones de adquisición y venta de valores en los que el depositario ha actuado como vendedor o comprador, respectivamente	X	
e. Se han adquirido valores o instrumentos financieros emitidos o avalados por alguna entidad del grupo de la gestora o depositario, o alguno de éstos ha actuado como colocador, asegurador, director o asesor, o se han prestado valores a entidades vinculadas.		X
f. Se han adquirido valores o instrumentos financieros cuya contrapartida ha sido otra entidad del grupo de la gestora o depositario, u otra IIC gestionada por la misma gestora u otra gestora del grupo.		X
g. Se han percibido ingresos por entidades del grupo de la gestora que tienen como origen comisiones o gastos satisfechos por la IIC.	X	
h. Otras informaciones u operaciones vinculadas		X

7. ANEXO EXPLICATIVO SOBRE OPERACIONES VINCULADAS Y OTRAS INFORMACIONES

Durante el trimestre se han efectuado operaciones de pacto de recompra con la Entidad Depositaria por importe de 10,521 millones de euros en concepto de compra, el 0% del patrimonio medio. A efectos del cumplimiento de obligación de comunicación por adquisiciones de participaciones significativas, se publica que GVC GAESCO GESTION S.G.I.I.C. S.A. posee el 43,92% de las participaciones de GVC Gaesco Crossover Top Down 3 Sectors. Durante el período, los ingresos percibidos por entidades del grupo al que pertenece la gestora y que tienen como origen comisiones satisfechas por la IIC han ascendido a 38,93 euros, lo que supone un 0,012% del patrimonio medio de la IIC.

8. INFORMACIÓN Y ADVERTENCIAS A INSTANCIA DE LA CNMV

No aplicable

9. ANEXO EXPLICATIVO DEL INFORME PERIÓDICO

1. SITUACION DE LOS MERCADOS Y EVOLUCIÓN DEL FONDO.

a) Visión de la gestora sobre la situación de los mercados.

El inicio del 2025, con la llegada de Trump a la presidencia de EEUU, ha sido muy convulso, debido a las fuertes incertidumbres que afrontan las economías mundiales en materia de crecimiento, inflación, y situación geopolítica, la cual continua con las mismas incertidumbres con las que acabamos en el 2024.

Las políticas proteccionistas de Trump, esta creando fuertes divisiones entre el viejo continente, Canada y China, entre otras economías, con respecto a EEUU. La guerra arancelaria iniciada en su anterior legislatura ha sido el punto de inicio en esta nueva legislatura, poniendo en riesgo la lucha contra la inflación, crecimiento y cohesión económica. Se estima, que un aumento del 10% de los aranceles tendría un impacto negativo en el crecimiento de EEUU del -0,35%.

A pesar de esto, el crecimiento mundial que estima el FMI para el 2025 es del 3,3%. Este crecimiento esta puesto en revisión, debido a que podrá intensificarse aun mas la guerra comercial iniciada por la administración Trump, ya que ha revolucionado el mundo económico poniendo en jaque los objetivos de crecimiento, inflación e inversión.

Por mercados, el comienzo del trimestre se ha destacado por grandes divergencias entre EEUU y Europa, subidas en Europa vs caídas en EEUU. El Ibex ha cerrado el trimestre en un +13,86%; Eurostoxx50 (+7,80%); Dax (+11,32%); Ftsemib (+11,31%); CAC(+6,52%) y el Ftse100 +5,69%. En USA, en cambio, el S&P ha cerrado con un -5%; Nasdaq (-9,05%) y el Dow Jones (-1,34%).

Por sectores, en Europa destaca el buen performance del sector Bancario (+21,5%), Telecomm (+12,65%); Energía (+9,96%); Utilities (+9,46%), entre otros. Por el lado negativo, esta Ocio y Turismo (-13,90%); Media (-4,85%); Autos (-4,40%).

Estas divergencias, hacen pesar, que la economía Americana afronta grandes incertidumbres de crecimiento, con una FED, que no da signos de iniciar la escalada de bajada de tipos, y con un dólar que se ha debilitado entorno a un 10% en el trimestre.

La inflación, sigue siendo el caballo de batalla de la FED, retrasando su objetivo del 2% hasta el 2027.

El mercado Europeo, también afronta grandes incertidumbres, con problemas de gobernabilidad en Francia y Alemania y con una postura incierta de EEUU en la OTAN, lo que esta obligando a aumentar el gasto público en defensa hasta un 2% del PIB.

En renta fija, La FED mantuvo los tipos en las reuniones de enero y marzo dejando el tipo oficial en el 4.5%; sin embargo, aumenta la probabilidad de mayor número de bajadas para el año, así como una tasa terminal que puede situarse más abajo de lo descontado. Los ?dots? de la FED reflejan tres bajadas de 25 pb para el año 2025 en vez de las dos que se esperaban a inicio de año.

Las rentabilidades caen durante el trimestre: la curva americana baja en rentabilidad: el movimiento es de magnitud similar en todos los tramos salvo el tramo muy corto que apenas se mueve; el bono a 2 años se sitúa a final de trimestre en el 3.9% y el 10 años en el 4.2%.

El BCE bajó el tipo oficial 25 pb en marzo situándolo en 2.65%; se ha bajado 6 veces los tipos y aún se siguen descontando 3 bajadas más antes de mediados del año 2025 de 25 pb.

Los tipos largos en Europa han subido este trimestre y se sitúan por encima de donde empezaron el año: el 10a alemán hasta el 2,70%, el italiano al 3.86% y el francés en el 3.45%. Los tipos cortos han bajado poniendo en precio las bajadas de tipos que se están

La curva española sube moderadamente en rentabilidad este trimestre en la parte larga de la curva; el 10 años se sitúa en el 3.34%. La parte corta y media de la curva apenas se mueve, con el 2 años en el 2.16% Las letras a 12 meses reducen su rentabilidad hasta el entorno del 2.15%.

Las primas de riesgo apenas cambian en los países periféricos: la prima española se sitúa en los 63 pb y la italiana se mantiene en los 115 pb. La prima francesa se mantiene en 71 pb y el bono francés a 10 años paga ya más que el español.

b) Decisiones generales de inversión adoptadas.

A cierre del Trimestre, el fondo mantiene un nivel de inversión en renta variable extranjera por el 11,32% del patrimonio, siendo Ferrexpo el valor que más pesa en la cartera con un 2,65%. La liquidez permanece invertida en deuda pública a corto plazo por el 34,75%. Mantiene una posición por el 4,19% del patrimonio en el Bono Austriaco 0,85% vencimiento 2120.

c) Índice de referencia.

La IIC se gestiona activamente conforme a sus objetivos y política de inversión, de forma que su gestión no está vinculada ni limitada por ningún índice de referencia, sino que toma como referencia el comportamiento del índice en términos meramente informativos o comparativos. El Tracking error o desviación efectiva de la IIC con respecto a su índice de referencia ha sido del 10,64% durante el periodo y en los últimos doce meses ha sido del 9,03%. Un tracking error superior al 4% indica una gestión activa.

La rentabilidad neta de la IIC en el periodo ha sido del -3,93%. En el mismo periodo el índice de referencia ha obtenido una rentabilidad de 1,46%.

d) Evolución del Patrimonio, participes, rentabilidad y gastos de la IIC.

Durante el periodo el patrimonio de la IIC ha registrado una variación positiva del 290,58% y el número de participes ha registrado una variación positiva de 6 participes, lo que supone una variación del 54,55%. La rentabilidad neta de la IIC durante el periodo ha sido del -3,93%, con un impacto total de los gastos soportados en el mismo período del 0,83%.

e) Rendimiento del fondo en comparación con el resto de fondos de la gestora.

La IIC ha obtenido una rentabilidad neta en el periodo de un -3,93%, a su vez durante el mismo periodo el conjunto de fondos gestionados por GVC Gaesco Gestión SGIC, S.A. ha registrado una rentabilidad media durante el periodo del 0,16%.

En el cuadro del apartado 2.2.B) del informe se puede consultar el rendimiento medio de los fondos agrupados en función de su vocación gestora.

2. INFORMACION SOBRE LAS INVERSIONES.

a) Inversiones concretas realizadas durante el periodo.

Las operaciones realizadas a lo largo del Trimestre han sido las compras de Ferrexpo, Ercros, Energía Innovación y desarrollo, y el Bono de Austria

9. ANEXO EXPLICATIVO DEL INFORME PERIÓDICO

0,85 vto 2120.

Los activos que han aportado mayor rentabilidad en el periodo han sido: ENERGIA INNOVACION Y DESARROLLO, BARRICK MINING CORP ANTES CAMBIO ISIN, PDD HOLDINGS ADR, ERCROS, LETRAS TESORO 0% 10/1/25. Los activos que han restado mayor rentabilidad en el periodo han sido: ATLAS LITHIUM, PAYPAL HOLDINGS INC-W/I, REPUBLIC OF AUSTRIA 0,85% 30/6/2120, FERREXPO PLC.

b) Operativa de préstamo de valores.

La IIC no ha realizado durante el periodo operativa de préstamos de valores.

c) Operativa en derivados y adquisición temporal de activos.

Durante el trimestre no se han realizado operaciones en instrumentos derivados.

Durante el periodo se han efectuado operaciones de compra-venta de Deuda Pública con pacto de recompra (repos) con la distintas entidades por importe de 122,81 millones de euros, que supone un 41,25% del patrimonio medio.

d) Otra información sobre inversiones.

3. EVOLUCION DEL OBJETIVO CONCRETO DE RENTABILIDAD.

N/A

4. RIESGO ASUMIDO POR EL FONDO.

La Volatilidad de la IIC en el periodo ha sido del 0,04%. En el mismo periodo el índice de referencia ha registrado una volatilidad del 6,9800000000000004%.

GVC Gaesco Gestión SGIIC analiza la profundidad del mercado de los valores en que invierte la IIC, considerando la negociación habitual y el volumen invertido. En condiciones normales se tardaría 0,08 días en liquidar el 90% de la cartera invertida.

5. EJERCICIO DERECHOS POLITICOS.

El ejercicio de los derechos políticos y económicos inherentes a los valores que integran las carteras de las IIC gestionadas por GVC Gaesco Gestión SGIIC se ha hecho, en todo caso, en interés exclusivo de los socios y partícipes de las IIC. GVC Gaesco Gestión SGIIC ejerce el derecho de asistencia y voto en las juntas generales que se celebran en Barcelona y Madrid de empresas que están en las carteras de las IIC gestionadas, en especial de aquellas sociedades en las que la posición global de las IIC gestionadas por esta entidad gestora fuera mayor o igual al 1 por 100 de su capital social y tuvieran una antigüedad superior a doce meses. Adicionalmente, la Sociedad Gestora también ejerce el derecho de asistencia y/o voto en aquellos casos en que, no dándose las circunstancias anteriores, el emisor se hubiera considerado relevante o existieran derechos económicos a favor de los inversores, tales como primas de asistencia a juntas.

6. INFORMACION Y ADVERTENCIAS CNMV.

N/A

7. ENTIDADES BENEFICIARIAS DEL FONDO SOLIDARIO E IMPORTE CEDIDO A LAS MISMAS.

N/A

8. COSTES DERIVADOS DEL SERVICIO DE ANALISIS.

Durante el periodo la IIC no ha soportado costes derivados del servicio de análisis.

9. COMPARTIMENTOS DE PROPOSITO ESPECIAL (SIDE POCKETS).

N/A

10. PERSPECTIVAS DE MERCADO Y ACTUACION PREVISIBLE DEL FONDO.

Los sectores en los que invertamos tanto de RF como de RV, tendrá que estar acorde a las circunstancias de mercado y adaptarse a las grandes incertidumbres geopolíticas-económicas que tendremos que afrontar en el 2025.

10. INFORMACIÓN SOBRE LAS POLÍTICAS DE REMUNERACIÓN

11. INFORMACIÓN SOBRE LAS OPERACIONES DE FINANCIACIÓN DE VALORES, REUTILIZACIÓN DE LAS GARANTÍAS Y SWAPS DE RENDIMIENTO TOTAL