

GVCGAESCO EMERGENTFOND F.I.

Nº Registro CNMV: 1964

Informe: Trimestral del Primer trimestre 2025

Gestora: GVC GAESCO GESTIÓN, SGIC, S.A.

Auditor: Deloitte

Grupo Gestora: GVC GAESCO

Depositario: BNP PARIBAS, SUCURSAL EN ESPAÑA S.A.

Grupo Depositario: BNP PARIBAS

Rating depositario: A+

El presente informe, junto con los últimos informes periódicos, se encuentran disponibles en los registros de la CNMV y por medios telemáticos en fondos.gvcgaesco.es.

La Entidad Gestora atenderá las consultas de los clientes, relacionadas con las IIC gestionadas en:

Dirección

Doctor Ferran 3-5 08034 Barcelona Barcelona tel.93 366 27 27

Correo electrónico

info@gvcgaesco.es

Asimismo cuenta con un departamento o servicio de atención al cliente encargado de resolver las quejas y reclamaciones. La CNMV también pone a su disposición la Oficina de Atención al Inversor (902 149 200, e-mail:inversores@cnmv.es).

INFORMACIÓN DEL FONDO

Fecha de registro del fondo: 17/12/1999

1. POLÍTICA DE INVERSIÓN Y DIVISA DE DENOMINACIÓN

Categoría

Tipo de fondo: Fondo que invierte mayoritariamente en otros IIC

Vocación inversora: RENTA VARIABLE INTERNACIONAL

Perfil riesgo : 4 (En una escala del 1 al 7)

Descripción general

GVCGaesco Emergentfond FI es un fondo de Renta Variable Internacional que invierte en Países Emergentes vía Instituciones de Inversión Colectiva. El Fondo invertirá más del 85% del patrimonio en IIC financieras aptas. Es un fondo dirigido a inversores a largo plazo que quieran beneficiarse del fuerte crecimiento económico de estas zonas del mundo y de su proceso de convergencia hacia un grado superior de desarrollo. Podrá invertir en instrumentos derivados negociados en mercados organizados y O.T.C. con finalidad de cobertura. El índice bursátil de referencia es el MSCI Emerging Markets Total Return Index. Es un fondo autorizado por la C.N.M.V. el día 17 de Diciembre de 1.999, fecha en la que se iniciaron las inversiones.

Operativa en instrumentos derivados

Podrá invertir en instrumentos derivados negociados en mercados organizados y O.T.C. con finalidad de cobertura. La metodología aplicada para calcular la exposición total al riesgo es la metodología del compromiso. Una información más detallada sobre la política de inversión del fondo se puede encontrar en su folleto informativo.

Una información más detallada sobre la política de inversión del fondo se puede encontrar en su folleto informativo.

Divisa de denominación EUR

2. DATOS ECONÓMICOS

	Periodo Actual	Periodo Anterior	Año actual	Año t-1
Índice de rotación de la cartera	0,00	0,06	0,00	0,00
Rentabilidad media de la liquidez (% anualizado)	2,30	3,00	2,30	3,05

Nota: El período se refiere al trimestre o semestre, según sea el caso. En el caso de IIC cuyo valor liquidativo no se determine diariamente, los datos se refieren al último disponible.

2.1.b) Datos generales

Cuando no exista información disponible las correspondientes celdas aparecerán en blanco.

	Periodo Actual	Periodo Anterior
Nº de participaciones	50.714,66	49.974,00
Nº de partícipes	979	962
Beneficios brutos distribuidos por participación	0,00	0
Inversión Mínima	0	

Fecha	Patrimonio fin de periodo (miles de euros)	Valor liquidativo fin del periodo
Periodo del informe	11.233	221,4868
2024	10.861	217,3360
2023	10.692	203,5159
2022	12.032	200,8923

Comisiones aplicadas en el periodo, sobre el patrimonio medio

Comisión de gestión								
% efectivamente cobrado								
s/patrimonio		período s/resultados		Total		s/patrimonio		acumulada s/resultados
0,37		0,00		0,37		0,37		0,00
				0,37		Patrimonio		

Comisión de depósito		
% efectivamente cobrado		
período	acumulada	Base cálculo
0,02	0,02	patrimonio

2. DATOS ECONÓMICOS
2.2 Comportamiento

Cuando no exista información disponible las correspondientes celdas aparecerán en blanco

Clase: GVCGaesco Emergentfond, FI **Divisa:** EUR

Rentabilidad (% sin anualizar)

	Acumulado año t actual	Trimestral				Anual			
	Últ. trim	Trim -1	Trim -2	Trim -3	Año t-1	Año t-2	Año t-3	Año t-5	
Rentabilidad IIC	1,91	1,91	-0,86	1,82	1,59	6,79	1,31	-11,05	-8,08

Rentabilidades extremas	Trimestre actual		Último año		Últimos 3 años	
	%	Fecha	%	Fecha	%	Fecha
Rentabilidad mínima (%)	-1,89	28/02/2025	-1,89	28/02/2025	-6,21	20/04/2023
Rentabilidad máxima (%)	1,30	07/02/2025	1,30	07/02/2025	2,66	28/02/2022

(i) Sólo se informa para las clases con una antigüedad mínima del periodo solicitado y siempre que no se haya modificado su vocación inversora, en caso contrario se informa 'N.A.'

Se refiere a las rentabilidades máximas y mínimas entre dos valores liquidativos consecutivos.

La periodicidad de cálculo del valor liquidativo es diaria. Recuerde que rentabilidades pasadas no presuponen rentabilidades futuras. Sólo se informa si se ha mantenido una política de inversión homogénea en el período.

Medidas de riesgo (%)

	Acumulado año t actual	Trimestral				Anual			
	Últ. trim	Trim -1	Trim -2	Trim -3	Año t-1	Año t-2	Año t-3	Año t-5	
Volatilidad de: ⁽ⁱⁱ⁾									
Valor liquidativo	11,49	11,49	8,07	10,87	8,62	8,80	11,11	13,33	21,21
Ibex-35	14,53	14,53	12,83	13,93	14,63	13,48	14,18	22,19	34,10
Letra Tesoro 1 año	0,10	0,10	0,10	0,14	0,16	0,12	0,13	0,09	0,02
MSCI EMERGING TR	13,53	13,53	12,39	16,85	12,92	13,56	13,51	19,33	23,38
VaR histórico ⁽ⁱⁱⁱ⁾	12,68	12,68	10,46	13,12	12,75	10,46	12,40	12,20	16,80

(ii) Volatilidad histórica: Indica el riesgo de un valor en un periodo, a mayor volatilidad mayor riesgo. A modo comparativo se ofrece la volatilidad de distintas referencias. Sólo se informa de la volatilidad para los períodos con política de inversión homogénea.

(iii) VaR histórico: Indica lo máximo que se puede perder, con un nivel de confianza del 99%, en el plazo de 1 mes, si se repitiese el comportamiento de la IIC de los últimos 5 años. El dato es a finales del periodo de referencia.

Ratio de gastos (% s/ patrimonio medio)

Acumulado año t actual	Trimestral				Anual			
	Últ. trim	Trim -1	Trim -2	Trim -3	Año t-1	Año t-2	Año t-3	Año t-5
0,72	0,72	0,71	0,72	0,71	2,81	2,37	2,24	2,37

Incluye los gastos directos soportados en el periodo de referencia: comisión de gestión sobre patrimonio, comisión de depositario, auditoría, servicios bancarios (salvo gastos de financiación), y resto de gastos de gestión corriente, en términos de porcentaje sobre patrimonio medio del periodo. En el caso de fondos/compartimentos que invierten más de un 10% de su patrimonio en otras IIC se incluyen también los gastos soportados indirectamente, derivados de esas inversiones, que incluyen las comisiones de suscripción y de reembolso. Este ratio no incluye la comisión de gestión sobre resultados ni los costes de transacción por la compraventa de valores.

En el caso de inversiones en IIC que no calculan su ratio de gastos, éste se ha estimado para incorporarlo en el ratio de gastos

Gráfico evolución del valor liquidativo

Gráfico evolución valor liquidativo últimos 5 años



Gráfico rentabilidad

Gráfico rentabilidad trimestral de los últimos 3 años

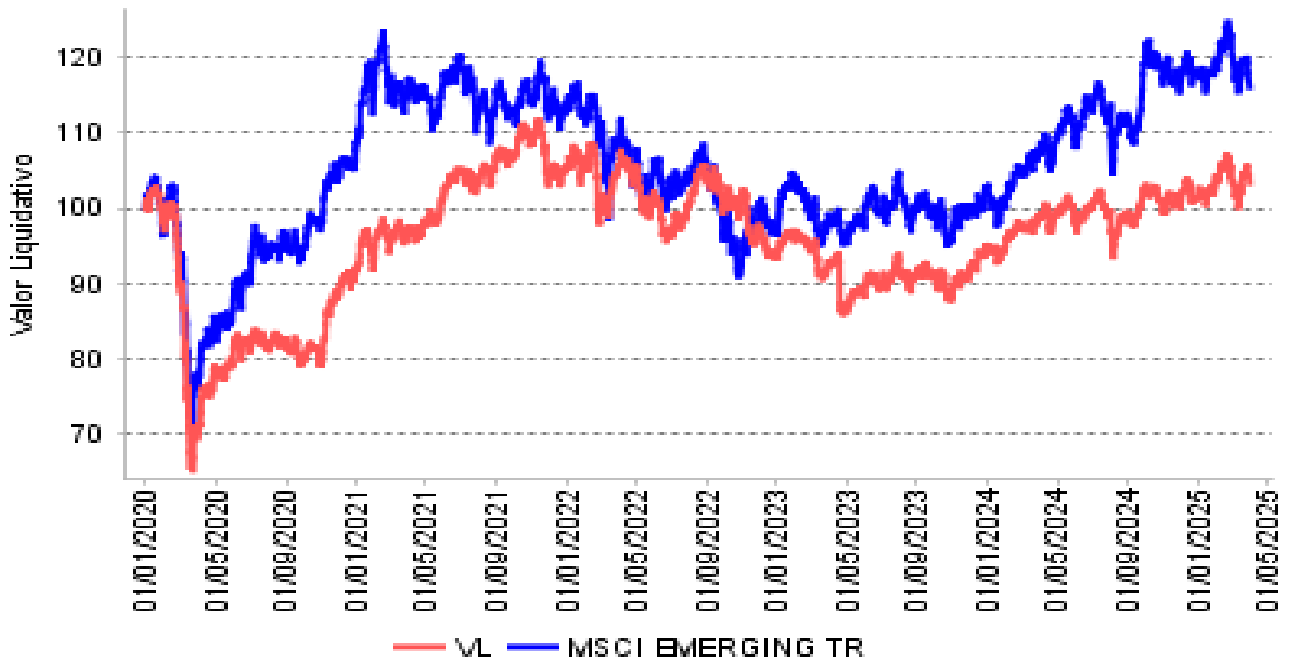
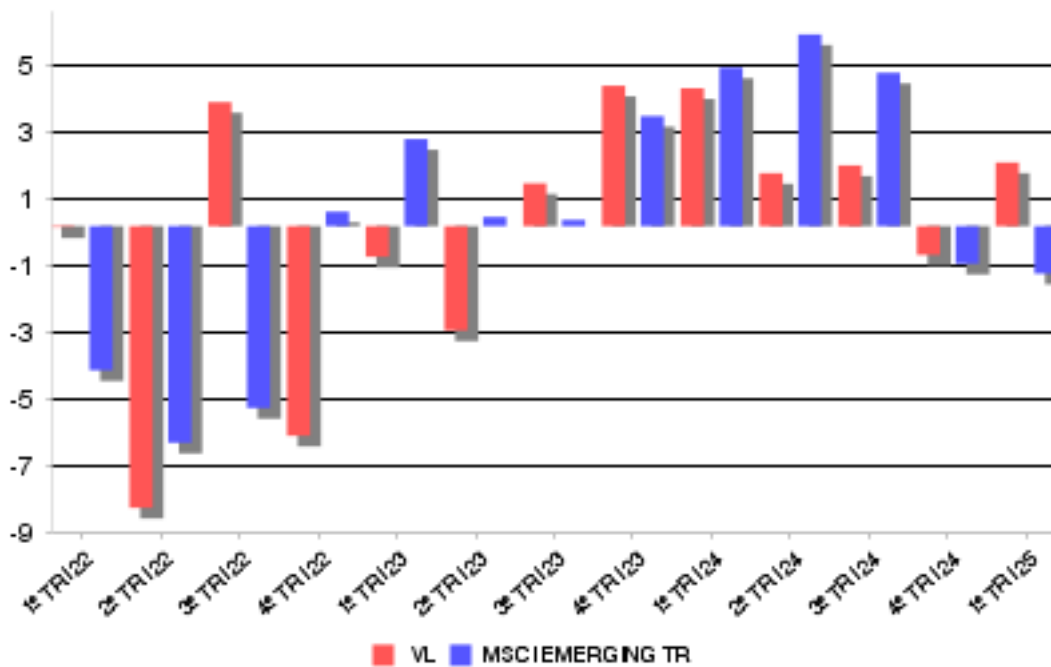

2. DATOS ECONÓMICOS
2.2.B) Comparativa

Durante el periodo de referencia, la rentabilidad media en el periodo de referencia de los fondos gestionados por la Sociedad Gestora se presenta en el cuadro adjunto. Los fondos se agrupan según su vocación inversora.

Vocación inversora	Patrimonio gestionado * (miles de euros)	Nº de partícipes	Rentabilidad media**
Renta Fija Euro	52.733	1.000	0,90
Renta Fija Internacional	129.030	2.792	0,37
Mixto Euro	44.190	1.035	1,44
Mixto Internacional	38.738	143	-1,78
Renta Variable Mixta Euro	37.376	83	2,26
Renta Variable Mixta Internacional	163.060	3.305	-0,18
Renta Variable Euro	89.322	3.790	5,73
Renta Variable Internacional	304.449	10.911	-2,57
IIC de gestión referenciada(1)	0	0	0,00
Garantizado de Rendimiento Fijo	0	0	0,00
Garantizado de Rendimiento Variable	0	0	0,00
De Garantía Parcial	0	0	0,00
Retorno Absoluto	77.606	1.957	0,05
Global	204.472	1.634	1,08
FMM Corto Plazo Valor Liquidativo	0	0	0,00
FMM Corto Plazo Valor Liquidativo Constante DP	0	0	0,00
FMM Corto Plazo Valor Liquidativo Baja Volatilidad	0	0	0,00
FMM Estandar Valor Liquidativo Variable	0	0	0,00
Renta Fija Euro Corto Plazo	190.735	12.122	0,59
IIC que replica un índice	0	0	0,00
IIC con objetivo concreto de rentabilidad no garantizado	0	0	0,00
Total fondos	1.331.712	38.772	0,16

*Medias.

+ (1): incluye IIC que replican o reproducen un índice, fondos cotizados (ETF) e IIC con objetivo concreto de rentabilidad no garantizado.

**Rentabilidad media ponderada por patrimonio medio de cada FI en el periodo.

2. DATOS ECONÓMICOS
2.3 Distribución del patrimonio al cierre del período (Importes en miles de euros)

Distribución del patrimonio	Fin período actual		Fin período anterior	
	Importe	% patrim.	Importe	% patrim.
(+) INVERSIONES FINANCIERAS	10.893	96,98	10.833	99,74
* Cartera interior	0	0,00	0	0,00
* Cartera exterior	10.893	96,98	10.833	99,74
* Intereses de la cartera de inversión	0	0,00	0	0,00
* Inversiones dudosas, morosas o en litigio	0	0,00	0	0,00
(+) LIQUIDEZ (TESORERIA)	333	2,97	17	0,15
(+/-) RESTO	6	0,06	12	0,11
TOTAL PATRIMONIO	11.233	100,00	10.861	100,00

Notas:

El período se refiere al trimestre o semestre, según sea el caso.

Las inversiones financieras se informan a valor e estimado de realización.

2.4 Estado de variación patrimonial

	% sobre patrimonio medio			% variación respecto fin periodo anterior
	Variación período act.	Variación período ant.	Variación acumulada	
PATRIMONIO FIN PERIODO ANTERIOR (miles de euros)	10.861	11.145	10.861	
(+/-) Suscripciones/reeembolsos (neto)	1,49	-1,73	1,49	-187,56
- Beneficios brutos distribuidos	0,00	0,00	0,00	0,00
(+/-) Rendimientos netos	1,84	-0,85	1,84	-319,16
(+) Rendimientos de gestión	2,20	-0,51	2,20	-540,25
+ Intereses	0,01	0,01	0,01	-7,54
+ Dividendos	0,29	0,00	0,29	0,00
+/- Resultados en renta fija (realizadas o no)	0,00	0,00	0,00	0,00
+/- Resultados en renta variable (realizadas o no)	0,00	0,00	0,00	0,00
+/- Resultados en depósitos (realizadas o no)	0,00	0,00	0,00	0,00
+/- Resultados en derivados (realizadas o no)	0,00	0,00	0,00	0,00
+/- Resultados en IIC (realizadas o no)	1,91	-0,51	1,91	-481,04
+/- Otros resultados	-0,01	-0,01	-0,01	57,35
+/- Otros rendimientos	0,00	0,00	0,00	0,00
(-) Gastos repercutidos	-0,40	-0,42	-0,40	-0,14
- Comisión de gestión	-0,37	-0,38	-0,37	-0,02
- Comisión de depositario	-0,02	-0,03	-0,02	-0,02
- Gastos por servicios exteriores	-0,01	-0,01	-0,01	-0,12
- Otros gastos de gestión corriente	0,00	0,00	0,00	-12,51
- Otros gastos repercutidos	0,00	0,00	0,00	0,00
(+) Ingresos	0,04	0,08	0,04	-44,53
+ Comisiones de descuento a favor de la IIC	0,00	0,00	0,00	0,00
+ Comisiones retrocedidas	0,04	0,08	0,04	-44,53
+ Otros ingresos	0,00	0,00	0,00	0,00
PATRIMONIO FIN PERIODO ACTUAL (miles de euros)	11.233	10.861	11.233	

Nota: El período se refiere al trimestre o semestre, según sea el caso.

3. INVERSIONES FINANCIERAS
3.1 Inversiones financieras a valor estimado de realización (en miles de euros) y en porcentaje sobre el patrimonio, al cierre del periodo

Descripción de la inversión y emisor	Divisa	Periodo actual		Periodo anterior	
		Valor mercado	%	Valor mercado	%
TOTAL INTERIOR		0	0,00	0	0,00
RAIFFEISEN-OSTE	EUR	1.552	13,81	1.289	11,86
AVARON EMERGING	EUR	839	7,47	731	6,73
QNB MENA EQ GLO	USD	218	1,94	221	2,03
PACIFIC NORTH O	USD	1.605	14,29	1.595	14,69
INDIA FRONTLINE	USD	1.838	16,36	1.997	18,39
FIDEL F LAT AM	USD	1.542	13,73	1.429	13,16
JPM ASIA PAC-ST	USD	594	5,29	757	6,97
QUAM GREATER CH	USD	1.125	10,02	1.066	9,81
INVESCO ASEAN E	USD	1.575	14,02	1.743	16,04
FRANKLIN TEMP E	EUR	5	0,05	5	0,05
TOTAL IIC		10.893	96,98	10.833	99,73
TOTAL EXTERIOR		10.893	96,98	10.833	99,73
TOTAL INVERSION FINANCIERA		10.893	96,98	10.833	99,73

3.2 Distribución de las inversiones financieras, al cierre del período: Porcentaje respecto al patrimonio total

Distribución por tipo de activo de las inversiones

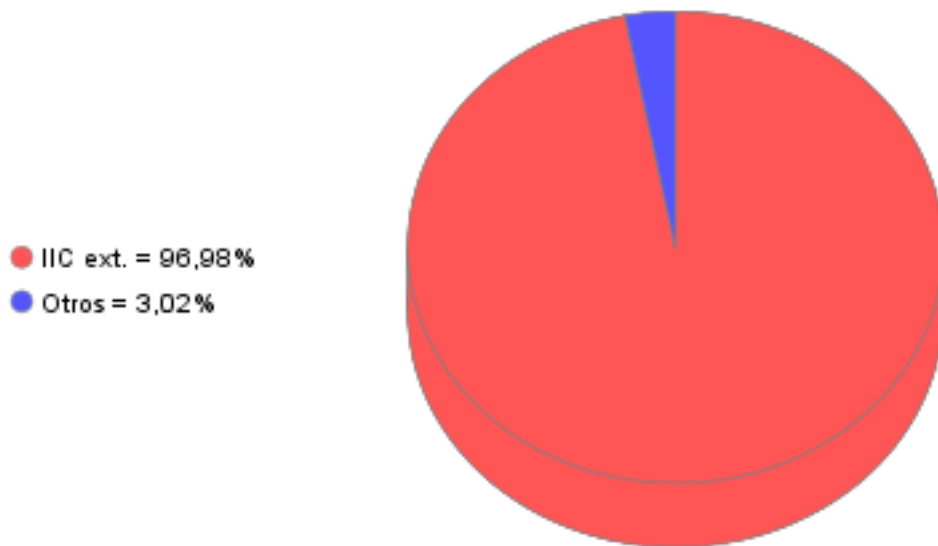

Distribución sectorial de las inversiones

3.3 Operativa en derivados. Resumen de las posiciones abiertas al cierre del periodo (importes en miles de euros)

Subyacente	Instrumento	Importe nominal comprometido	Objetivo de la inversión
Total Operativa Derivados Derechos		0	
AVARON EMERGING	I.I.C.:AVARON EMERGING	500	Inversión
PACIFIC NORTH O	I.I.C.:PACIFIC NORTH O	1.398	Inversión
FRANKLIN TEMP E	I.I.C.:FRANKLIN TEMP E	0	Inversión
Total Operativa Derivados Obligaciones Otros		1.899	
Total Operativa Derivados Obligaciones		1.899	

4. HECHOS RELEVANTES

	SI	NO
a. Suspensión temporal de suscripciones/reembolsos		X
b. Reanudación de suscripciones/reembolsos		X
c. Reembolso de patrimonio significativo		X
d. Endeudamiento superior al 5% del patrimonio		X
e. Sustitución de la sociedad gestora		X
f. Sustitución de la entidad depositaria		X
g. Cambio de control de la sociedad gestora		X
h. Cambio en elementos esenciales del folleto informativo		X
i. Autorización del proceso de fusión		X
j. Otros hechos relevantes		X

5. ANEXO EXPLICATIVO DE HECHOS RELEVANTES

No aplicable

6. OPERACIONES VINCULADAS Y OTRAS INFORMACIONES

	SI	NO
a. Partícipes significativos en el patrimonio del fondo (porcentaje superior al 20%)		X
b. Modificaciones de escasa relevancia en el Reglamento		X
c. Gestora y el depositario son del mismo grupo (según artículo 4 de la LMV)		X
d. Se han realizado operaciones de adquisición y venta de valores en los que el depositario ha actuado como vendedor o comprador, respectivamente		X
e. Se han adquirido valores o instrumentos financieros emitidos o avalados por alguna entidad del grupo de la gestora o depositario, o alguno de éstos ha actuado como colocador, asegurador, director o asesor, o se han prestado valores a entidades vinculadas.		X
f. Se han adquirido valores o instrumentos financieros cuya contrapartida ha sido otra entidad del grupo de la gestora o depositario, u otra IIC gestionada por la misma gestora u otra gestora del grupo.		X
g. Se han percibido ingresos por entidades del grupo de la gestora que tienen como origen comisiones o gastos satisfechos por la IIC.		X
h. Otras informaciones u operaciones vinculadas		X

7. ANEXO EXPLICATIVO SOBRE OPERACIONES VINCULADAS Y OTRAS INFORMACIONES

No aplicable

8. INFORMACIÓN Y ADVERTENCIAS A INSTANCIA DE LA CNMV

No aplicable

9. ANEXO EXPLICATIVO DEL INFORME PERIÓDICO

1. SITUACION DE LOS MERCADOS Y EVOLUCIÓN DEL FONDO.

a) Visión de la gestora sobre la situación de los mercados.

Las principales plazas bursátiles tuvieron un comportamiento divergente durante el primer trimestre de ejercicio. La Bolsa estadounidense registró números rojos, siendo el tecnológico Nasdaq quién lideraba los descensos. Signo dispar reflejaron las Bolsas europeas, que cerraron el periodo con importantes alzas, reflejando el inicio de un cambio de flujos monetarios hacia Bolsas con mejores valoraciones. La creciente preocupación por el impacto de los aranceles anunciados por la Administración Trump, juntamente con los mensajes de reducida visibilidad por parte del sector empresarial, provocó que la comunidad financiera se refugiase en activos más defensivos como la deuda soberana (T 10Y en el 4,21%) o el oro, el cual registró un nuevo máximo histórico. El precio del crudo WTI se mantuvo plano durante el trimestre, mientras que en el mercado de divisas, el euro se fortaleció respecto al dólar un 4,5% hasta los 1,08 enteros.

b) Decisiones generales de inversión adoptadas.

Continuamos con niveles de exposición en renta variable muy elevados, priorizando las compañías de calidad y con mayor descuento para maximizar el potencial alcista del Fondo.

c) Índice de referencia.

La IIC se gestiona activamente conforme a sus objetivos y política de inversión, de forma que su gestión no está vinculada ni limitada por ningún índice de referencia, sino que toma como referencia el comportamiento del índice en términos meramente informativos o comparativos. El Tracking error o desviación efectiva de la IIC con respecto a su índice de referencia ha sido del 7,63% durante el periodo y en los últimos doce meses ha sido del 7,22%. Un tracking error superior al 4% indica una gestión activa.

La rentabilidad neta de la IIC en el periodo ha sido del 1,91%. En el mismo periodo el índice de referencia ha obtenido una rentabilidad de -1,43%.

d) Evolución del Patrimonio, participes, rentabilidad y gastos de la IIC.

Durante el periodo el patrimonio de la IIC ha registrado una variación positiva del 3,42% y el número de participes ha registrado una variación positiva de 17 participes, lo que supone una variación del 1,77%. La rentabilidad neta de la IIC durante el periodo ha sido del 1,91%, con un impacto total de los gastos soportados en el mismo periodo del 1%. GVC GAESCO EMERGENTFOND, FI invierte más de un 10% en otras IIC y, por tanto, satisface tasas de gestión en las IIC de la cartera. Los gastos indirectos soportados por la inversión en otras IIC's durante el periodo ascienden a 0,31% del patrimonio medio de la IIC.

e) Rendimiento del fondo en comparación con el resto de fondos de la gestora.

La IIC ha obtenido una rentabilidad neta en el periodo de un 1,91%, a su vez durante el mismo periodo el conjunto de fondos gestionados por GVC Gaesco Gestión SG IIC, S.A. ha registrado una rentabilidad media durante el periodo del 0,16%.

En el cuadro del apartado 2.2.B) del informe se puede consultar el rendimiento medio de los fondos agrupados en función de su vocación gestora.

2. INFORMACION SOBRE LAS INVERSIONES.

a) Inversiones concretas realizadas durante el periodo.

Durante el periodo se ha vendido parcialmente el fondo: JP Morgan Asia Pacific Strategy Equity Fund

Los activos que han aportado mayor rentabilidad en el periodo han sido: MELIA HOTELS INTERNATIONAL, RAIFFEISEN CENTRAL E "R" (EUR), FIDELITY FDS LATIN AMERICA USD, AVARON EMERGING EUROPE FUND, QUAM GREATER CHINA UCITS SICAV. Los activos que han restado mayor rentabilidad en el periodo han sido: INVESCO ASEAN EQUITY CAD FUND, INDIA FRONTLINE EQUITY FUND, JPM ASIA PAC-STRAT EQY-A D SICAV, QNB MENA EQUITIES GLOBAL FUND.

b) Operativa de préstamo de valores.

La IIC no ha realizado durante el periodo operativa de préstamos de valores.

c) Operativa en derivados y adquisición temporal de activos.

Durante el trimestre no se han realizado operaciones en instrumentos derivados.

La remuneración media obtenida por la liquidez mantenida por la IIC durante el periodo ha sido del 3%.

d) Otra información sobre inversiones.

En cuanto a productos estructurados, activos en litigio o activos que se incluyan en el artículo 48.1j del RIIC, la IIC mantiene en cartera acciones de: RAIFFEISEN-OSTEURO-AKTIEN-VT FUND SIDE POKET con un peso patrimonial de 0%.

3. EVOLUCION DEL OBJETIVO CONCRETO DE RENTABILIDAD.

9. ANEXO EXPLICATIVO DEL INFORME PERIÓDICO

N/A

4. RIESGO ASUMIDO POR EL FONDO.

La Volatilidad de la IIC en el periodo ha sido del 0,04%. En el mismo periodo el índice de referencia ha registrado una volatilidad del 13,53%.

La beta de GVCGAESCO EMERGENTFOND FI, respecto a su índice de referencia, en los últimos 12 meses es de 0,57.

GVC Gaesco Gestión SGIIC analiza la profundidad del mercado de los valores en que invierte la IIC, considerando la negociación habitual y el volumen invertido. En condiciones normales se tardaría 1,18 días en liquidar el 90% de la cartera invertida.

5. EJERCICIO DERECHOS POLITICOS.

El ejercicio de los derechos políticos y económicos inherentes a los valores que integran las carteras de las IIC gestionadas por GVC Gaesco Gestión SGIIC se ha hecho, en todo caso, en interés exclusivo de los socios y partícipes de las IIC. GVC Gaesco Gestión SGIIC ejerce el derecho de asistencia y voto en las juntas generales que se celebran en Barcelona y Madrid de empresas que están en las carteras de las IIC gestionadas, en especial de aquellas sociedades en las que la posición global de las IIC gestionadas por esta entidad gestora fuera mayor o igual al 1 por 100 de su capital social y tuvieran una antigüedad superior a doce meses. Adicionalmente, la Sociedad Gestora también ejerce el derecho de asistencia y/o voto en aquellos casos en que, no dándose las circunstancias anteriores, el emisor se hubiera considerado relevante o existieran derechos económicos a favor de los inversores, tales como primas de asistencia a juntas.

6. INFORMACION Y ADVERTENCIAS CNMV.

N/A

7. ENTIDADES BENEFICIARIAS DEL FONDO SOLIDARIO E IMPORTE CEDIDO A LAS MISMAS.

N/A

8. COSTES DERIVADOS DEL SERVICIO DE ANALISIS.

Durante el periodo la IIC no ha soportado costes derivados del servicio de análisis.

9. COMPARTIMENTOS DE PROPOSITO ESPECIAL (SIDE POCKETS).

N/A

10. PERSPECTIVAS DE MERCADO Y ACTUACION PREVISIBLE DEL FONDO.

La cartera y los niveles de inversión del fondo están preparadas para afrontar las grandes incertidumbres económicas-geopolíticas del 2025: Guerra Rusia-Ucrania; Guerra arancelaria iniciada por la administración Trump; situación de China; Situación de Israel, crecimiento mundial inflación.

10. INFORMACIÓN SOBRE LAS POLÍTICAS DE REMUNERACIÓN

11. INFORMACIÓN SOBRE LAS OPERACIONES DE FINANCIACIÓN DE VALORES, REUTILIZACIÓN DE LAS GARANTÍAS Y SWAPS DE RENDIMIENTO TOTAL