

GVC GAESCO CROSSOVER FI

Nº Registro CNMV: 5669

Informe: Trimestral del Primer trimestre 2025

Gestora: GVC GAESCO GESTIÓN, SGIC, S.A.

Auditor: PRICEWATERHOUSECOOPERS

Grupo Gestora: GVC GAESCO

Fondo por compartimentos: SI

Depositario: BNP PARIBAS, SUCURSAL EN ESPAÑA S.A.

Grupo Depositario: BNP PARIBAS

Rating depositario: A+

El presente informe, junto con los últimos informes periódicos, se encuentran disponibles en los registros de la CNMV y por medios telemáticos en fondos.gvcgaesco.es.

La Entidad Gestora atenderá las consultas de los clientes, relacionadas con las IIC gestionadas en:

Dirección

Doctor Ferran 3-5 08034 Barcelona Barcelona tel.93 366 27 27

Correo electrónico

info@gvcgaesco.es

Asimismo cuenta con un departamento o servicio de atención al cliente encargado de resolver las quejas y reclamaciones. La CNMV también pone a su disposición la Oficina de Atención al Inversor (902 149 200, e-mail:inversores@cnmv.es).

INFORMACIÓN COMPARTIMENTO

3 - GVC GAESCO CROSSOVER GOVERNMENT MIXTO INTERNATIONAL FI

Fecha de registro : 10/10/2022

1. POLÍTICA DE INVERSIÓN Y DIVISA DE DENOMINACIÓN

Categoría

Tipo de fondo: Fondo que invierte más del 10% en otros IIC

Vocación inversora: RF MIXTA INTERNACIONAL

Perfil riesgo : 3 (En una escala del 1 al 7)

Descripción general

El fondo invierte entre un 70% y hasta el 100% del patrimonio en valores de Renta Fija pública de emisores de países OCDE, principalmente zona euro, con una calidad crediticia mínima de BBB-, siendo la duración media de la cartera de RF inferior a 10 años.

La exposición en Renta Variable será como máximo del 30% del patrimonio en valores de Renta Variable nacional e internacional, emitidos por empresas de países OCDE. Las empresas serán de alta capitalización bursátil sin concentración sectorial.

La gestión toma como referencia la rentabilidad del índice MSCI ACWI WORLD NET TOTAL RETURN para la parte de inversión en Renta Variable y el IBOXX EURO EUROZONE SOVEREIGN OVERALL TOTAL RETURN para la parte de Renta Fija. Estos índices se utilizan en términos meramente informativos o comparativos.

Operativa en instrumentos derivados

La metodología aplicada para calcular la exposición total al riesgo es la metodología del compromiso.

Una información más detallada sobre la política de inversión del compartimento se puede encontrar en su folleto informativo.

Una información más detallada sobre la política de inversión del compartimento se puede encontrar en su folleto informativo.

Divisa de denominación EUR

2. DATOS ECONÓMICOS

	Periodo actual	Periodo anterior	Año actual	Año t-1
Índice de rotación de la cartera	0,00	0,20	0,00	0,26
Rentabilidad media de la liquidez (% anualizado)	2,30	3,00	2,30	3,05

Nota: El período se refiere al trimestre o semestre, según sea el caso. En el caso de IIC cuyo valor liquidativo no se determine diariamente, éste dato y el de patrimonio se refieren a los últimos disponibles.

2.1.a) Datos generales

Cuando no exista información disponible las correspondientes celdas aparecerán en blanco

Clase	Número participaciones		Número partícipes Divisa		Beneficios brutos distribuidos por participación		Inversión mínima
	Per. Actual	Per. Anterior	Per.Actual	Per.Anterior	Per.Actual	Per.Anterior	
CLASE A FI	75.557,06	78.225,66	30	30 EUR	0,00	0,00	0
CLASE E FI	243.053,98	250.209,65	1	1 EUR	0,00	0,00	2.000.000
CLASE I FI	0,00	0,00	0	0 EUR	0,00	0,00	1.000.000
CLASE P FI	27.176,59	0,00	1	0 EUR	0,00	0,00	300.000

Patrimonio (en miles)

Clase	Divisa	A final de periodo	Diciembre 2024	Diciembre 2023	Diciembre 2022
CLASE A FI	EUR	821	865	773	75
CLASE E FI	EUR	2.705	2.827	2.629	2.412
CLASE I FI	EUR	0	0	0	0
CLASE P FI	EUR	297	0	0	0

Valor liquidativo de la participación

Clase	Divisa	A final de periodo	Diciembre 2024	Diciembre 2023	Diciembre 2022
CLASE A FI	EUR	10,8705	11,0621	10,4397	9,8498
CLASE E FI	EUR	11,1286	11,2983	10,5618	9,8708
CLASE I FI	EUR	11,0467	11,2234	10,5231	9,8642
CLASE P FI	EUR	10,9379	11,1238	10,4717	9,8553

Comisiones aplicadas en el periodo, sobre el patrimonio medio

Clase	Comisión de gestión						Base de cálculo	Sistema imputación
	% efectivamente cobrado			%				
	s/patrimonio	periodo s/resultados	Total	s/patrimonio	s/resultados	Total		
CLASE A FI	0,35	0,00	0,35	0,35	0,00	0,35	Patrimonio	
CLASE E FI	0,11	0,00	0,11	0,11	0,00	0,11	Patrimonio	
CLASE I FI	0,00	0,00	0,00	0,00	0,00	0,00	Patrimonio	
CLASE P FI	0,10	0,00	0,10	0,10	0,00	0,10	Patrimonio	

Clase	Comisión de depósito		
	% efectivamente cobrado		Base cálculo
	periodo	acumulada	
CLASE A FI	0,02	0,02	patrimonio
CLASE E FI	0,02	0,02	patrimonio
CLASE I FI	0,00	0,00	patrimonio
CLASE P FI	0,06	0,06	patrimonio

2. DATOS ECONÓMICOS
2.2 Comportamiento

Cuando no exista información disponible las correspondientes celdas aparecerán en blanco

Clase: GVC GAESCO CROSS COVER MIXTO INT CLASE A FI Divisa: EUR

Rentabilidad (% sin anualizar)

	Acumulado año t actual		Trimestral			Anual			
		Últ. trim	Trim -1	Trim -2	Trim -3	Año t-1	Año t-2	Año t-3	Año t-5
Rentabilidad IIC	-1,73	-1,73	2,02	0,31	0,04	5,96	5,99		

Rentabilidades extremas	Trimestre actual		Último año		Últimos 3 años	
	%	Fecha	%	Fecha	%	Fecha
Rentabilidad mínima (%)	-1,04	04/03/2025	-1,04	04/03/2025		
Rentabilidad máxima (%)	0,39	28/01/2025	0,39	28/01/2025		

(i) Sólo se informa para las clases con una antigüedad mínima del periodo solicitado y siempre que no se haya modificado su vocación inversora, en caso contrario se informa 'N.A.'

Se refiere a las rentabilidades máximas y mínimas entre dos valores liquidativos consecutivos.

La periodicidad de cálculo del valor liquidativo es diaria. Recuerde que rentabilidades pasadas no presuponen rentabilidades futuras. Sólo se informa si se ha mantenido una política de inversión homogénea en el período.

Medidas de riesgo (%)

	Acumulado año t actual		Trimestral			Anual			
		Últ. trim	Trim -1	Trim -2	Trim -3	Año t-1	Año t-2	Año t-3	Año t-5
Volatilidad de: ⁽ⁱⁱ⁾									
Valor liquidativo	4,37	4,37	3,14	3,93	2,45	3,10	3,35		
Ibex-35	14,53	14,53	12,83	13,93	14,63	13,48	14,18		
Letra Tesoro 1 año	0,10	0,10	0,10	0,14	0,16	0,12	0,13		
Benchmark Crossover Gover Mixto	3,86	3,86	3,25	4,60	2,46	3,33	3,08		
VaR histórico ⁽ⁱⁱⁱ⁾	2,17	2,17	2,10	2,71	2,29	2,10	3,62		

(ii) Volatilidad histórica: Indica el riesgo de un valor en un periodo, a mayor volatilidad mayor riesgo. A modo comparativo se ofrece la volatilidad de distintas referencias. Sólo se informa de la volatilidad para los períodos con política de inversión homogénea.

(iii) VaR histórico: Indica lo máximo que se puede perder, con un nivel de confianza del 99%, en el plazo de 1 mes, si se repitiese el comportamiento de la IIC de los últimos 5 años. El dato es a finales del periodo de referencia.

Ratio de gastos (% s/ patrimonio medio)

Acumulado año t actual	Trimestral			Anual				
	Últ. trim	Trim -1	Trim -2	Trim -3	Año t-1	Año t-2	Año t-3	Año t-5
0,41	0,41	0,45	0,42	0,42	1,72	1,71		

Incluye los gastos directos soportados en el periodo de referencia: comisión de gestión sobre patrimonio, comisión de depositario, auditoría, servicios bancarios (salvo gastos de financiación), y resto de gastos de gestión corriente, en términos de porcentaje sobre patrimonio medio del periodo. En el caso de fondos/compartimentos que invierten más de un 10% de su patrimonio en otras IIC se incluyen también los gastos soportados indirectamente, derivados de esas inversiones, que incluyen las comisiones de suscripción y de reembolso. Este ratio no incluye la comisión de gestión sobre resultados ni los costes de transacción por la compraventa de valores.

En el caso de inversiones en IIC que no calculan su ratio de gastos, éste se ha estimado para incorporarlo en el ratio de gastos

Gráfico evolución del valor liquidativo

Gráfico evolución valor liquidativo últimos 5 años



Gráfico rentabilidad

Gráfico rentabilidad trimestral de los últimos 3 años

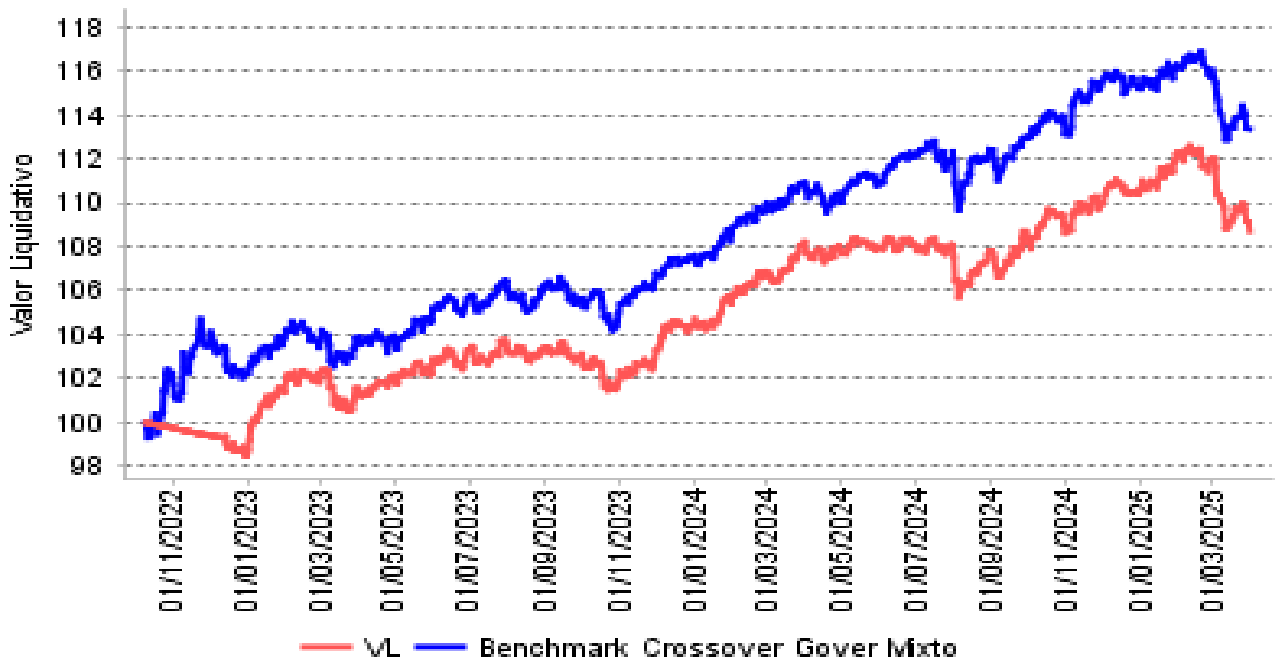
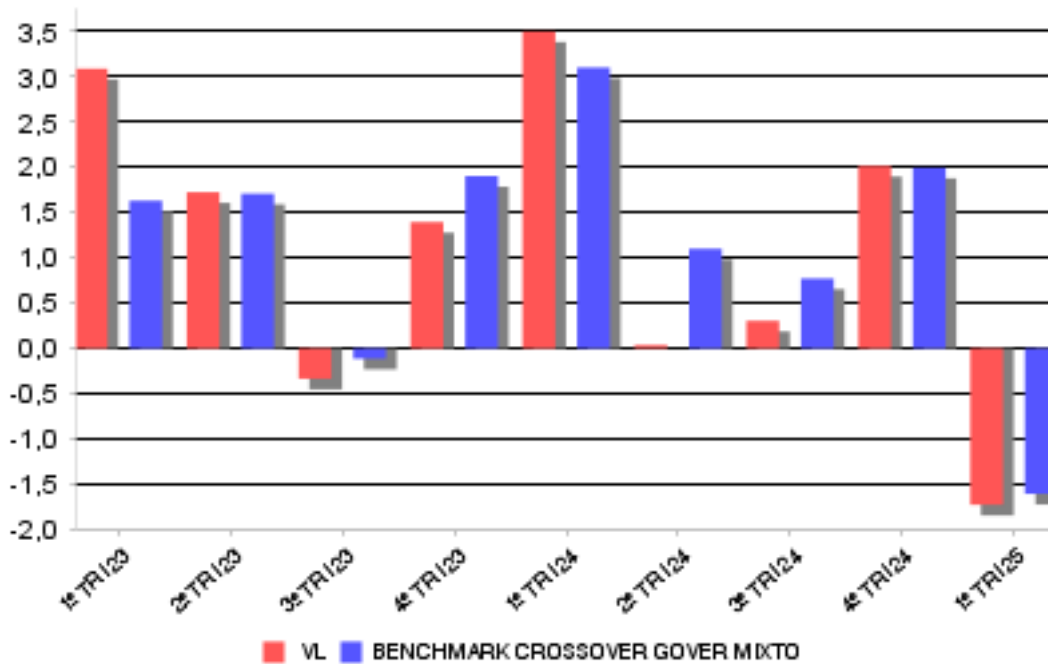

2. DATOS ECONÓMICOS
2.2 Comportamiento

Cuando no exista información disponible las correspondientes celdas aparecerán en blanco

Clase: GVC GAESCO CROSS COVER MIXTO INT CLASE E FI Divisa: EUR

Rentabilidad (% sin anualizar)

	Acumulado año t actual		Trimestral			Anual			
	Últ. trim	Últ. trim	Trim -1	Trim -2	Trim -3	Año t-1	Año t-2	Año t-3	Año t-5
Rentabilidad IIC	-1,50	-1,50	2,26	0,54	0,27	6,97	7,00		

Rentabilidades extremas	Trimestre actual		Último año		Últimos 3 años	
	%	Fecha	%	Fecha	%	Fecha
Rentabilidad mínima (%)	-1,04	04/03/2025	-1,04	04/03/2025		
Rentabilidad máxima (%)	0,39	28/01/2025	0,39	28/01/2025		

(i) Sólo se informa para las clases con una antigüedad mínima del periodo solicitado y siempre que no se haya modificado su vocación inversora, en caso contrario se informa 'N.A.'

Se refiere a las rentabilidades máximas y mínimas entre dos valores liquidativos consecutivos.

La periodicidad de cálculo del valor liquidativo es diaria. Recuerde que rentabilidades pasadas no presuponen rentabilidades futuras. Sólo se informa si se ha mantenido una política de inversión homogénea en el período.

Medidas de riesgo (%)

	Acumulado año t actual		Trimestral			Anual			
	Últ. trim	Últ. trim	Trim -1	Trim -2	Trim -3	Año t-1	Año t-2	Año t-3	Año t-5
Volatilidad de: ⁽ⁱⁱ⁾									
Valor liquidativo	4,37	4,37	3,14	3,93	2,45	3,10	3,35		
Ibex-35	14,53	14,53	12,83	13,93	14,63	13,48	14,18		
Letra Tesoro 1 año	0,10	0,10	0,10	0,14	0,16	0,12	0,13		
Benchmark Crossover Gover Mixto	3,86	3,86	3,25	4,60	2,46	3,33	3,08		
VaR histórico ⁽ⁱⁱⁱ⁾	2,17	2,17	2,10	2,71	2,29	2,10	3,62		

(ii) Volatilidad histórica: Indica el riesgo de un valor en un periodo, a mayor volatilidad mayor riesgo. A modo comparativo se ofrece la volatilidad de distintas referencias. Sólo se informa de la volatilidad para los períodos con política de inversión homogénea.

(iii) VaR histórico: Indica lo máximo que se puede perder, con un nivel de confianza del 99%, en el plazo de 1 mes, si se repitiese el comportamiento de la IIC de los últimos 5 años. El dato es a finales del periodo de referencia.

Ratio de gastos (% s/ patrimonio medio)

Acumulado año t actual	Trimestral			Anual				
	Últ. trim	Trim -1	Trim -2	Trim -3	Año t-1	Año t-2	Año t-3	Año t-5
0,19	0,19	0,22	0,18	0,18	0,77	0,74		

Incluye los gastos directos soportados en el periodo de referencia: comisión de gestión sobre patrimonio, comisión de depositario, auditoría, servicios bancarios (salvo gastos de financiación), y resto de gastos de gestión corriente, en términos de porcentaje sobre patrimonio medio del periodo. En el caso de fondos/compartimentos que invierten más de un 10% de su patrimonio en otras IIC se incluyen también los gastos soportados indirectamente, derivados de esas inversiones, que incluyen las comisiones de suscripción y de reembolso. Este ratio no incluye la comisión de gestión sobre resultados ni los costes de transacción por la compraventa de valores.

En el caso de inversiones en IIC que no calculan su ratio de gastos, éste se ha estimado para incorporarlo en el ratio de gastos

Gráfico evolución del valor liquidativo

Gráfico evolución valor liquidativo últimos 5 años



Gráfico rentabilidad

Gráfico rentabilidad trimestral de los últimos 3 años

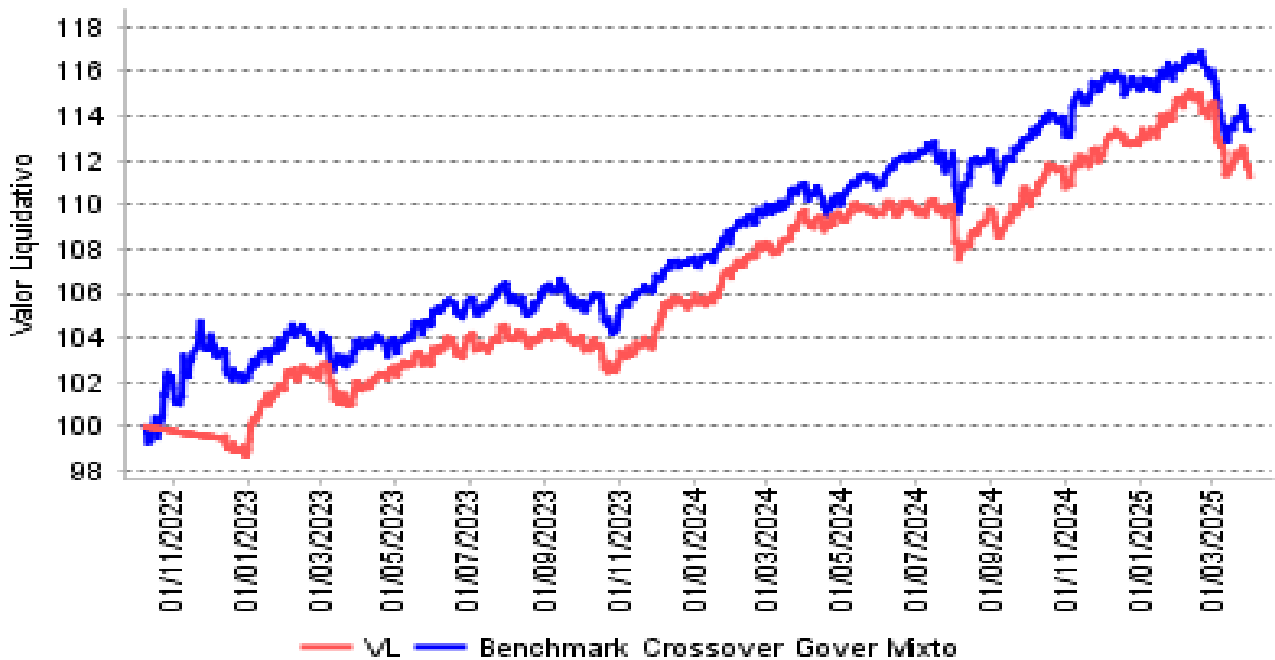
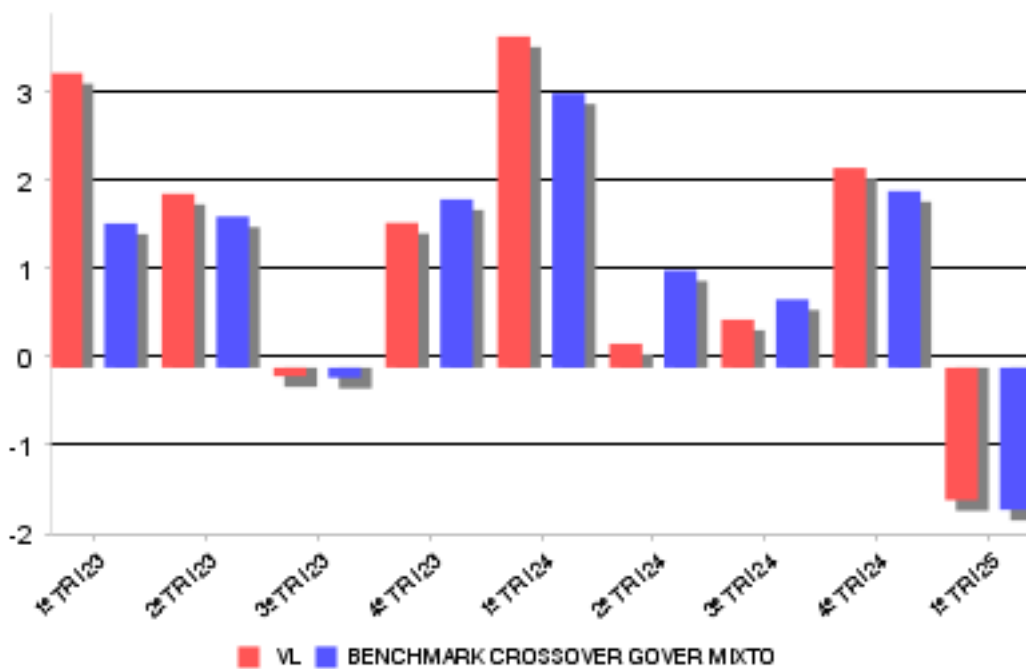

2. DATOS ECONÓMICOS
2.2 Comportamiento

Cuando no exista información disponible las correspondientes celdas aparecerán en blanco

Clase: GVC GAESCO CROSS COVER MIXTO INT CLASE I FI Divisa: EUR

Rentabilidad (% sin anualizar)

	Acumulado año t actual		Trimestral			Anual			
		Últ. trim	Trim -1	Trim -2	Trim -3	Año t-1	Año t-2	Año t-3	Año t-5
Rentabilidad IIC	-1,57	-1,57	2,19	0,47	0,20	6,65	6,68		

Rentabilidades extremas	Trimestre actual		Último año		Últimos 3 años	
	%	Fecha	%	Fecha	%	Fecha
Rentabilidad mínima (%)	-1,04	04/03/2025	-1,04	04/03/2025		
Rentabilidad máxima (%)	0,39	28/01/2025	0,39	28/01/2025		

(i) Sólo se informa para las clases con una antigüedad mínima del periodo solicitado y siempre que no se haya modificado su vocación inversora, en caso contrario se informa 'N.A.'

Se refiere a las rentabilidades máximas y mínimas entre dos valores liquidativos consecutivos.

La periodicidad de cálculo del valor liquidativo es diaria. Recuerde que rentabilidades pasadas no presuponen rentabilidades futuras. Sólo se informa si se ha mantenido una política de inversión homogénea en el período.

Medidas de riesgo (%)

	Acumulado año t actual		Trimestral			Anual			
		Últ. trim	Trim -1	Trim -2	Trim -3	Año t-1	Año t-2	Año t-3	Año t-5
Volatilidad de: ⁽ⁱⁱ⁾									
Valor liquidativo	4,37	4,37	3,14	3,93	2,45	3,10	3,35		
Ibex-35	14,53	14,53	12,83	13,93	14,63	13,48	14,18		
Letra Tesoro 1 año	0,10	0,10	0,10	0,14	0,16	0,12	0,13		
Benchmark Crossover Gover Mixto	3,86	3,86	3,25	4,60	2,46	3,33	3,08		
VaR histórico ⁽ⁱⁱⁱ⁾	2,17	2,17	2,10	2,71	2,29	2,10	3,62		

(ii) Volatilidad histórica: Indica el riesgo de un valor en un periodo, a mayor volatilidad mayor riesgo. A modo comparativo se ofrece la volatilidad de distintas referencias. Sólo se informa de la volatilidad para los períodos con política de inversión homogénea.

(iii) VaR histórico: Indica lo máximo que se puede perder, con un nivel de confianza del 99%, en el plazo de 1 mes, si se repitiese el comportamiento de la IIC de los últimos 5 años. El dato es a finales del periodo de referencia.

Ratio de gastos (% s/ patrimonio medio)

Acumulado año t actual	Trimestral			Anual					
	Últ. trim	Trim -1	Trim -2	Trim -3	Año t-1	Año t-2	Año t-3	Año t-5	
0,00	0,00	0,00	0,00	0,00	0,00	0,00			

Incluye los gastos directos soportados en el periodo de referencia: comisión de gestión sobre patrimonio, comisión de depositario, auditoría, servicios bancarios (salvo gastos de financiación), y resto de gastos de gestión corriente, en términos de porcentaje sobre patrimonio medio del periodo. En el caso de fondos/compartimentos que invierten más de un 10% de su patrimonio en otras IIC se incluyen también los gastos soportados indirectamente, derivados de esas inversiones, que incluyen las comisiones de suscripción y de reembolso. Este ratio no incluye la comisión de gestión sobre resultados ni los costes de transacción por la compraventa de valores.

En el caso de inversiones en IIC que no calculan su ratio de gastos, éste se ha estimado para incorporarlo en el ratio de gastos

Gráfico evolución del valor liquidativo

Gráfico evolución valor liquidativo últimos 5 años



Gráfico rentabilidad

Gráfico rentabilidad trimestral de los últimos 3 años

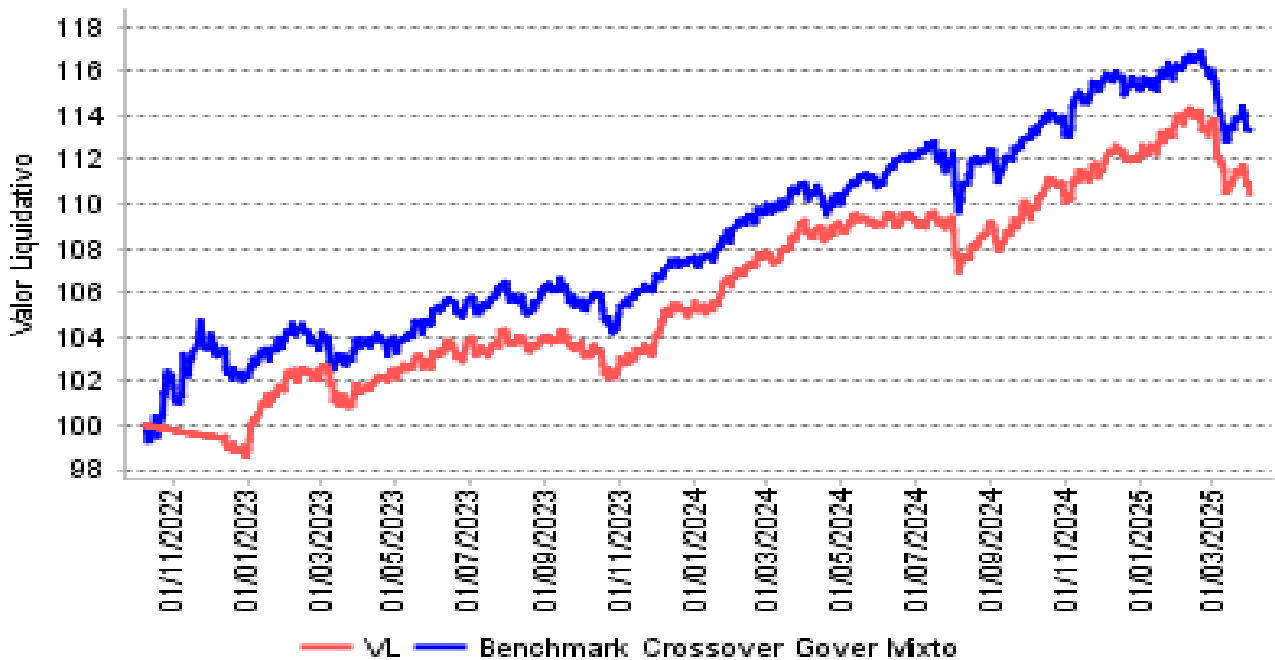
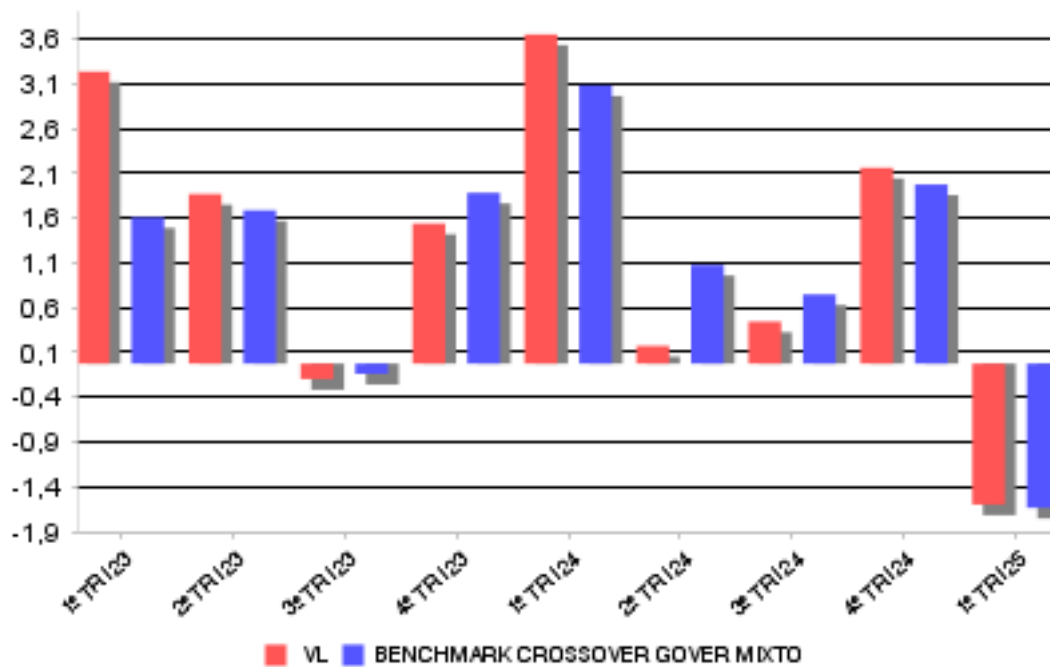

2. DATOS ECONÓMICOS
2.2 Comportamiento

Cuando no exista información disponible las correspondientes celdas aparecerán en blanco

Clase: GVC GAESCO CROSS COVER MIXTO INT CLASE P FI Divisa: EUR

Rentabilidad (% sin anualizar)

	Acumulado año t actual		Trimestral			Anual			
		Últ. trim	Trim -1	Trim -2	Trim -3	Año t-1	Año t-2	Año t-3	Año t-5
Rentabilidad IIC	-1,67	-1,67	2,08	0,37	0,10	6,23	6,25		

Rentabilidades extremas	Trimestre actual		Último año		Últimos 3 años	
	%	Fecha	%	Fecha	%	Fecha
Rentabilidad mínima (%)	-1,04	04/03/2025	-1,04	04/03/2025		
Rentabilidad máxima (%)	0,39	28/01/2025	0,39	28/01/2025		

(i) Sólo se informa para las clases con una antigüedad mínima del periodo solicitado y siempre que no se haya modificado su vocación inversora, en caso contrario se informa 'N.A.'

Se refiere a las rentabilidades máximas y mínimas entre dos valores liquidativos consecutivos.

La periodicidad de cálculo del valor liquidativo es diaria. Recuerde que rentabilidades pasadas no presuponen rentabilidades futuras. Sólo se informa si se ha mantenido una política de inversión homogénea en el período.

Medidas de riesgo (%)

	Acumulado año t actual		Trimestral			Anual			
		Últ. trim	Trim -1	Trim -2	Trim -3	Año t-1	Año t-2	Año t-3	Año t-5
Volatilidad de: ⁽ⁱⁱ⁾									
Valor liquidativo	4,37	4,37	3,14	3,93	2,45	3,10	3,35		
Ibex-35	14,53	14,53	12,83	13,93	14,63	13,48	14,18		
Letra Tesoro 1 año	0,10	0,10	0,10	0,14	0,16	0,12	0,13		
Benchmark Crossover Gover Mixto	3,86	3,86	3,25	4,60	2,46	3,33	3,08		
VaR histórico ⁽ⁱⁱⁱ⁾	2,17	2,17	2,10	2,71	2,29	2,10	3,62		

(ii) Volatilidad histórica: Indica el riesgo de un valor en un periodo, a mayor volatilidad mayor riesgo. A modo comparativo se ofrece la volatilidad de distintas referencias. Sólo se informa de la volatilidad para los períodos con política de inversión homogénea.

(iii) VaR histórico: Indica lo máximo que se puede perder, con un nivel de confianza del 99%, en el plazo de 1 mes, si se repitiese el comportamiento de la IIC de los últimos 5 años. El dato es a finales del periodo de referencia.

Ratio de gastos (% s/ patrimonio medio)

Acumulado año t actual	Trimestral			Anual					
	Últ. trim	Trim -1	Trim -2	Trim -3	Año t-1	Año t-2	Año t-3	Año t-5	
0,22	0,22	0,00	0,00	0,00	0,00	0,00			

Incluye los gastos directos soportados en el periodo de referencia: comisión de gestión sobre patrimonio, comisión de depositario, auditoría, servicios bancarios (salvo gastos de financiación), y resto de gastos de gestión corriente, en términos de porcentaje sobre patrimonio medio del periodo. En el caso de fondos/compartimentos que invierten más de un 10% de su patrimonio en otras IIC se incluyen también los gastos soportados indirectamente, derivados de esas inversiones, que incluyen las comisiones de suscripción y de reembolso. Este ratio no incluye la comisión de gestión sobre resultados ni los costes de transacción por la compraventa de valores.

En el caso de inversiones en IIC que no calculan su ratio de gastos, éste se ha estimado para incorporarlo en el ratio de gastos

Gráfico evolución del valor liquidativo

Gráfico evolución valor liquidativo últimos 5 años



Gráfico rentabilidad

Gráfico rentabilidad trimestral de los últimos 3 años

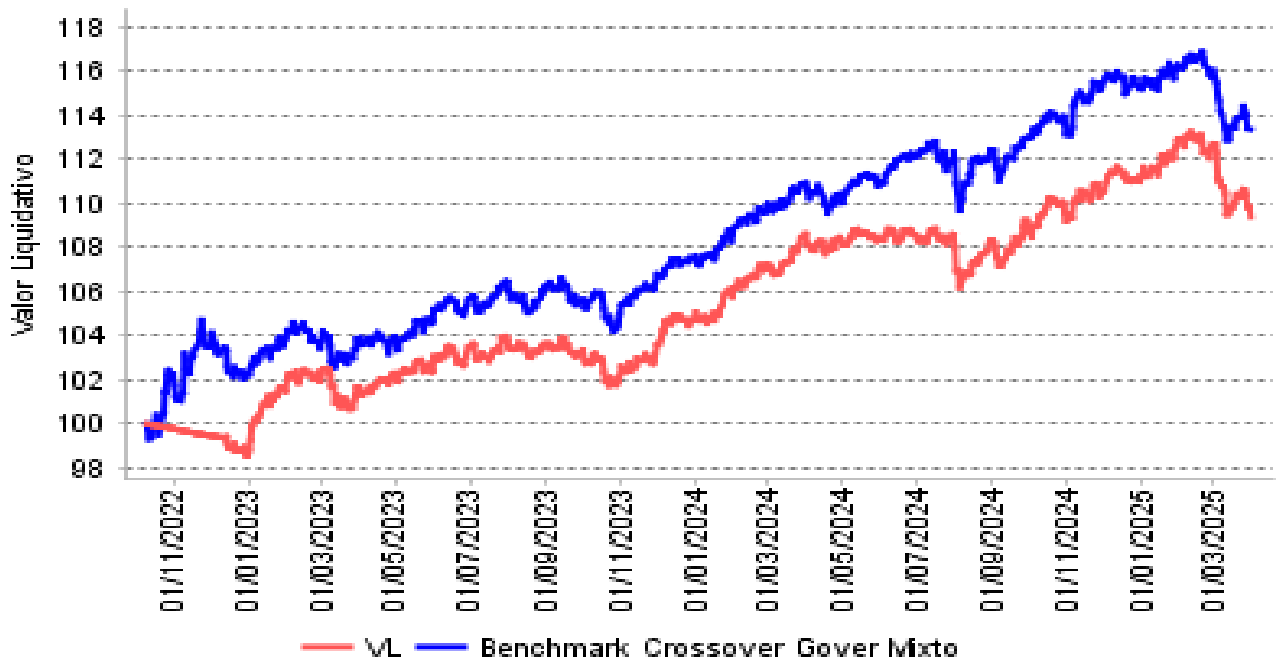
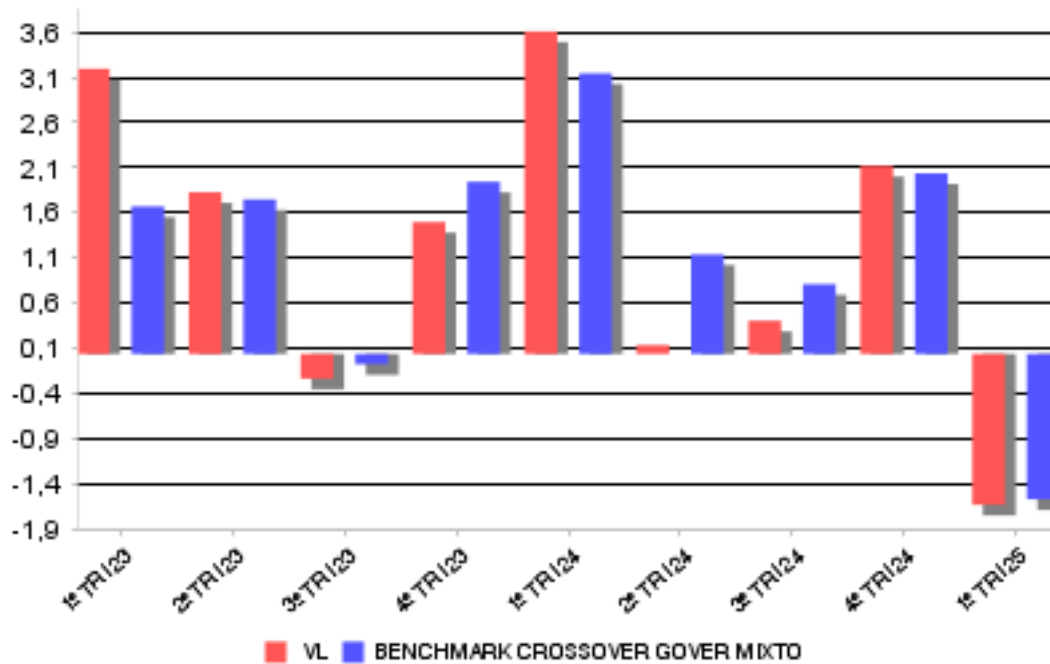

2. DATOS ECONÓMICOS
2.2.B) Comparativa

Durante el periodo de referencia, la rentabilidad media en el periodo de referencia de los fondos gestionados por la Sociedad Gestora se presenta en el cuadro adjunto. Los fondos se agrupan según su vocación inversora.

Vocación inversora	Patrimonio gestionado * (miles de euros)	Nº de partícipes	Rentabilidad media**
Renta Fija Euro	52.733	1.000	0,90
Renta Fija Internacional	129.030	2.792	0,37
Mixto Euro	44.190	1.035	1,44
Mixto Internacional	38.738	143	-1,78
Renta Variable Mixta Euro	37.376	83	2,26
Renta Variable Mixta Internacional	163.060	3.305	-0,18
Renta Variable Euro	89.322	3.790	5,73
Renta Variable Internacional	304.449	10.911	-2,57
IIC de gestión referenciada(1)	0	0	0,00
Garantizado de Rendimiento Fijo	0	0	0,00
Garantizado de Rendimiento Variable	0	0	0,00
De Garantía Parcial	0	0	0,00
Retorno Absoluto	77.606	1.957	0,05
Global	204.472	1.634	1,08
FMM Corto Plazo Valor Liquidativo	0	0	0,00
FMM Corto Plazo Valor Liquidativo Constante DP	0	0	0,00
FMM Corto Plazo Valor Liquidativo Baja Volatilidad	0	0	0,00
FMM Estandar Valor Liquidativo Variable	0	0	0,00
Renta Fija Euro Corto Plazo	190.735	12.122	0,59
IIC que replica un índice	0	0	0,00
IIC con objetivo concreto de rentabilidad no garantizado	0	0	0,00
Total fondos	1.331.712	38.772	0,16

*Medias.

+ (1): incluye IIC que replican o reproducen un índice, fondos cotizados (ETF) e IIC con objetivo concreto de rentabilidad no garantizado.

**Rentabilidad media ponderada por patrimonio medio de cada FI en el periodo.

2. DATOS ECONÓMICOS
2.3 Distribución del patrimonio al cierre del período (Importes en miles de euros)

Distribución del patrimonio	Fin período actual		Fin período anterior	
	Importe	% patrim.	Importe	% patrim.
(+) INVERSIONES FINANCIERAS	3.396	88,82	3.662	99,18
* Cartera interior	1.500	39,23	1.716	46,48
* Cartera exterior	1.895	49,56	1.945	52,69
* Intereses de la cartera de inversión	1	0,02	1	0,02
* Inversiones dudosas, morosas o en litigio	0	0,00	0	0,00
(+) LIQUIDEZ (TESORERIA)	427	11,16	28	0,77
(+/-) RESTO	1	0,02	2	0,05
TOTAL PATRIMONIO	3.823	100,00	3.692	100,00

Notas:

El período se refiere al trimestre o semestre, según sea el caso.

Las inversiones financieras se informan a valor e estimado de realización.

2.4 Estado de variación patrimonial

	% sobre patrimonio medio			% variación respecto fin periodo anterior
	Variación período act.	Variación período ant.	Variación acumulada	
PATRIMONIO FIN PERIODO ANTERIOR (miles de euros)	3.692	3.618	3.692	
(+/-) Suscripciones/reeembolsos (neto)	5,11	-0,12	5,11	-4.509,77
- Beneficios brutos distribuidos	0,00	0,00	0,00	0,00
(+/-) Rendimientos netos	-1,60	2,17	-1,60	-176,34
(+) Rendimientos de gestión	-1,39	2,48	-1,39	-157,73
+ Intereses	0,21	0,30	0,21	-28,44
+ Dividendos	0,04	0,04	0,04	10,81
+/- Resultados en renta fija (realizadas o no)	-0,90	1,98	-0,90	-146,80
+/- Resultados en renta variable (realizadas o no)	0,31	-0,59	0,31	-154,16
+/- Resultados en depósitos (realizadas o no)	0,06	-0,04	0,06	-237,61
+/- Resultados en derivados (realizadas o no)	-0,06	0,14	-0,06	-144,38
+/- Resultados en IIC (realizadas o no)	-1,05	0,81	-1,05	-232,41
+/- Otros resultados	0,00	-0,16	0,00	-98,67
+/- Otros rendimientos	0,00	0,00	0,00	0,00
(-) Gastos repercutidos	-0,22	-0,31	-0,22	-29,25
- Comisión de gestión	-0,17	-0,17	-0,17	2,35
- Comisión de depositario	-0,02	-0,02	-0,02	0,57
- Gastos por servicios exteriores	-0,02	-0,02	-0,02	1,84
- Otros gastos de gestión corriente	-0,01	-0,04	-0,01	-74,41
- Otros gastos repercutidos	0,00	-0,06	0,00	0,00
(+) Ingresos	0,01	0,00	0,01	-254,06
+ Comisiones de descuento a favor de la IIC	0,00	0,00	0,00	0,00
+ Comisiones retrocedidas	0,00	0,00	0,00	0,00
+ Otros ingresos	0,01	0,00	0,01	-254,06
PATRIMONIO FIN PERIODO ACTUAL (miles de euros)	3.823	3.692	3.823	

Nota: El período se refiere al trimestre o semestre, según sea el caso.

3. INVERSIONES FINANCIERAS
3.1 Inversiones financieras a valor estimado de realización (en miles de euros) y en porcentaje sobre el patrimonio, al cierre del periodo

Descripción de la inversión y emisor	Divisa	Periodo actual		Periodo anterior	
		Valor mercado	%	Valor mercado	%
ESTADO ESPAÑOL12,341!2025-03-07	EUR	0	0,00	100	2,70
ESTADO ESPAÑOL13,378!2025-04-11	EUR	150	3,92	149	4,03
ESTADO ESPAÑOL13,354!2025-05-09	EUR	100	2,61	99	2,68
ESTADO ESPAÑOL13,360!2025-06-06	EUR	100	2,60	99	2,68
TOTAL DEUDA PÚBLICA MENOS DE UN AÑO		349	9,13	447	12,09
TOTAL RENTA FIJA		349	9,13	447	12,09
ESTADO ESPAÑOL12,20!2025-04-01	EUR	1.000	26,15	0	0,00
ESTADO ESPAÑOL12,70!2025-01-02	EUR	0	0,00	1.105	29,93
TOTAL RENTA FIJA ADQUISICIÓN TEMPORAL ACTIVOS		1.000	26,15	1.105	29,93
TOTAL RENTA FIJA		1.349	35,28	1.552	42,02
INDITEX	EUR	46	1,20	50	1,34
TOTAL RENTA VARIABLE COTIZADA		46	1,20	50	1,34
TOTAL RENTA VARIABLE		46	1,20	50	1,34
GVC GAESCO ZEBRA US	EUR	105	2,74	115	3,11
TOTAL IIC		105	2,74	115	3,11
TOTAL INTERIOR		1.500	39,22	1.716	46,47
ESTADO USA !0,375!2025-04-30	USD	276	7,23	286	7,74
ESTADO USA !0,250!2025-05-31	USD	275	7,20	285	7,72
ESTADO USA !0,250!2025-08-31	USD	273	7,14	282	7,64
ESTADO USA !0,375!2025-12-31	USD	180	4,71	186	5,04
TOTAL DEUDA PÚBLICA MENOS DE UN AÑO		1.005	26,28	1.039	28,14
TOTAL RENTA FIJA		1.005	26,28	1.039	28,14
TOTAL RENTA FIJA		1.005	26,28	1.039	28,14
NOVARTIS	CHF	15	0,40	14	0,38
ROCHE HOLDING	CHF	30	0,79	27	0,74
DUFREY AG	CHF	26	0,68	25	0,68
NESTLE	CHF	19	0,49	16	0,43
SANDOZ GROUP AG	CHF	1	0,03	1	0,03
DEUTSCHE POST	EUR	20	0,52	17	0,46
VOLKSWAGEN	EUR	9	0,24	9	0,24
ALLIANZ	EUR	26	0,69	22	0,60
MUENCHE RUECK	EUR	23	0,61	19	0,53
CREDIT AGRICOLE	EUR	25	0,66	20	0,54
AIR LIQUIDE	EUR	19	0,50	17	0,47
ACCOR	EUR	21	0,55	24	0,64
LVMH	EUR	29	0,75	32	0,86
SCHNEIDER ELEC.	EUR	21	0,55	24	0,65
CAP GEMINI	EUR	12	0,32	14	0,39
VINCI	EUR	17	0,46	15	0,41
BNP	EUR	15	0,40	12	0,32
BUREAU VERITAS	EUR	28	0,73	29	0,79
ANTOFAGASTA PLC	GBP	20	0,52	19	0,52
DIAGEO	GBP	7	0,19	9	0,25
KERRY GROUP	EUR	19	0,51	19	0,51
RYANAIR HOLDING	EUR	28	0,73	29	0,77
KONINKLIJKE PHI	EUR	20	0,53	21	0,58
ATLAS COPCO AB	SEK	13	0,34	13	0,35
WALT DISNEY	USD	16	0,42	19	0,51
TOTAL RENTA VARIABLE COTIZADA		483	12,61	467	12,65

GVC Gaesco Crossover FI

Informe Trimestral del Primer trimestre 2025

TOTAL RENTA VARIABLE		483	12,61	467	12,65
ISHARES S&P 500	EUR	58	1,52	62	1,68
PARETURN GVCGAE	EUR	128	3,35	125	3,38
PARETURN GVCGAE	EUR	222	5,82	251	6,79
TOTAL IIC		409	10,69	438	11,85
TOTAL EXTERIOR		1.896	49,58	1.944	52,64
TOTAL INVERSION FINANCIERA		3.396	88,80	3.660	99,11

3.2 Distribución de las inversiones financieras, al cierre del período: Porcentaje respecto al patrimonio total

Distribución por tipo de activo de las inversiones

- DP -1a = 9,13%
- DP -1a. ext. = 26,28%
- IIC = 2,74%
- IIC ext. = 10,69%
- Otros = 11,2%
- RF repos = 26,15%
- RV cot. = 1,2%
- RV cot. ext. = 12,61%



3.3 Operativa en derivados. Resumen de las posiciones abiertas al cierre del periodo (importes en miles de euros)

Subyacente	Instrumento	Importe nominal comprometido	Objetivo de la inversión
Total Operativa Derivados Derechos		0	
US 10YR NOTE	FUTURO!US 10YR NOTE!1000!FÍSICA	102	Inversión
Total Operativa Derivados Obligaciones Renta Fija		102	
GVC GAESCO ZEBRA US	I.I.C.!GVC GAESCO ZEBRA US	100	Inversión
PARETURN GVCGAE	I.I.C.!PARETURN GVCGAE	200	Inversión
Total Operativa Derivados Obligaciones Otros		300	
Total Operativa Derivados Obligaciones		402	

4. HECHOS RELEVANTES

	SI	NO
a. Suspensión temporal de suscripciones/reembolsos		X
b. Reanudación de suscripciones/reembolsos		X
c. Reembolso de patrimonio significativo		X
d. Endeudamiento superior al 5% del patrimonio		X
e. Sustitución de la sociedad gestora		X
f. Sustitución de la entidad depositaria		X
g. Cambio de control de la sociedad gestora		X
h. Cambio en elementos esenciales del folleto informativo		X
i. Autorización del proceso de fusión		X
j. Otros hechos relevantes		X

5. ANEXO EXPLICATIVO DE HECHOS RELEVANTES

No aplicable

6. OPERACIONES VINCULADAS Y OTRAS INFORMACIONES

	SI	NO
a. Partícipes significativos en el patrimonio del fondo (porcentaje superior al 20%)	X	
b. Modificaciones de escasa relevancia en el Reglamento		X
c. Gestora y el depositario son del mismo grupo (según artículo 4 de la LMV)		X
d. Se han realizado operaciones de adquisición y venta de valores en los que el depositario ha actuado como vendedor o comprador, respectivamente	X	
e. Se han adquirido valores o instrumentos financieros emitidos o avalados por alguna entidad del grupo de la gestora o depositario, o alguno de éstos ha actuado como colocador, asegurador, director o asesor, o se han prestado valores a entidades vinculadas.		X
f. Se han adquirido valores o instrumentos financieros cuya contrapartida ha sido otra entidad del grupo de la gestora o depositario, u otra IIC gestionada por la misma gestora u otra gestora del grupo.		X
g. Se han percibido ingresos por entidades del grupo de la gestora que tienen como origen comisiones o gastos satisfechos por la IIC.	X	
h. Otras informaciones u operaciones vinculadas		X

7. ANEXO EXPLICATIVO SOBRE OPERACIONES VINCULADAS Y OTRAS INFORMACIONES

Durante el trimestre se han efectuado operaciones de pacto de recompra con la Entidad Depositaria por importe de 65,675 millones de euros en concepto de compra, el 19,5% del patrimonio medio. A efectos del cumplimiento de obligación de comunicación por adquisiciones de participaciones significativas, se publica que 1 particep posee el 70,29% de las participaciones de GVC Gaesco Crossover Government Mixto International FI. Durante el período, los ingresos percibidos por entidades del grupo al que pertenece la gestora y que tienen como origen comisiones satisfechas por la IIC han ascendido a 6,83 euros, lo que supone un 0% del patrimonio medio de la IIC. Durante el trimestre se han efectuado operaciones de pacto de recompra con la Entidad Depositaria por importe de 65,675 millones de euros en concepto de compra, el 19,5% del patrimonio medio.

8. INFORMACIÓN Y ADVERTENCIAS A INSTANCIA DE LA CNMV

No aplicable

9. ANEXO EXPLICATIVO DEL INFORME PERIÓDICO

1. SITUACION DE LOS MERCADOS Y EVOLUCIÓN DEL FONDO.

a) Visión de la gestora sobre la situación de los mercados.

Las principales plazas bursátiles tuvieron un comportamiento divergente durante el primer trimestre de ejercicio. La Bolsa estadounidense registró números rojos, siendo el tecnológico Nasdaq quien lideraba los descensos. Signo dispar reflejaron las Bolsas europeas, que cerraron el periodo con importantes alzas, reflejando el inicio de un cambio de flujos monetarios hacia Bolsas con mejores valoraciones. La creciente preocupación por el impacto de los aranceles anunciados por la Administración Trump, juntamente con los mensajes de reducida visibilidad por parte del sector empresarial, provocó que la comunidad financiera se refugiase en activos más defensivos como la deuda soberana (T 10Y en el 4,21%) o el oro, el cual registró un nuevo máximo histórico. El precio del crudo WTI se mantuvo plano durante el trimestre, mientras que en el mercado de divisas, el euro se fortaleció respecto al dólar un 4,5% hasta los 1,08 enteros.

b) Decisiones generales de inversión adoptadas.

Continuamos con niveles de exposición en renta variable muy elevados, priorizando las compañías de calidad y con mayor descuento para maximizar el potencial alcista del Fondo.

c) Índice de referencia.

La IIC se gestiona activamente conforme a sus objetivos y política de inversión, de forma que su gestión no está vinculada ni limitada por ningún índice de referencia, sino que toma como referencia el comportamiento del índice en términos meramente informativos o comparativos. El Tracking error o desviación efectiva de la IIC con respecto a su índice de referencia ha sido del 2,99% durante el periodo y en los últimos doce meses ha sido del 2,64%. Un tracking error superior al 4% indica una gestión activa.

La rentabilidad neta de la IIC en el periodo ha sido del -1,73%. En el mismo periodo el índice de referencia ha obtenido una rentabilidad de -1,61%.

d) Evolución del Patrimonio, participes, rentabilidad y gastos de la IIC.

Durante el periodo el patrimonio de la IIC ha registrado una variación positiva del 3,55% y el número de participes ha registrado una variación positiva de 1 participes, lo que supone una variación del 3,23%. La rentabilidad neta de la IIC durante el periodo ha sido del -1,73%, con un impacto total de los gastos soportados en el mismo periodo del 0,43%. GVC Gaesco Crossover Government Mixto International FI invierte más de un 10% en otras IIC y, por tanto, satisface tasas de gestión en las IIC de la cartera. Los gastos indirectos soportados por la inversión en otras IIC's durante el periodo ascienden a 0,02% del patrimonio medio de la IIC.

e) Rendimiento del fondo en comparación con el resto de fondos de la gestora.

La IIC ha obtenido una rentabilidad neta en el periodo de un -1,73%, a su vez durante el mismo periodo el conjunto de FONDOS gestionados por GVC Gaesco Gestión SGIIC, S.A. ha registrado una rentabilidad media durante el periodo del 0,16%.

En el cuadro del apartado 2.2.B) del informe se puede consultar el rendimiento medio de los fondos agrupados en función de su vocación gestora.

2. INFORMACION SOBRE LAS INVERSIONES.

a) Inversiones concretas realizadas durante el periodo.

Durante el periodo se han rolado las posiciones de futuros sobre US 10 YR Note. También se ha amortizado la Letra del Tesoro Española con vencimiento marzo 25.

Los activos que han aportado mayor rentabilidad en el periodo han sido: CREDIT AGRICOLE, ALLIANZ SE REG, MUENCHENER RUECKVER REG, BNP PARIBAS, PARETURN GVC GAESCO E "I" (EUR). Los activos que han restado mayor rentabilidad en el periodo han sido: PARETURN GVC GAESCO 30 "I" (EUR), GVC GAESCO ZEBRA US SMALL CAP LOW POP E FUND, US TREASURY 0,375% 30/4/25, US TREASURY 0,25% 31/5/25, US TREASURY N/B 0,25% 31/8/25.

b) Operativa de préstamo de valores.

La IIC no ha realizado durante el periodo operativa de préstamos de valores.

c) Operativa en derivados y adquisición temporal de activos.

Durante el trimestre se han realizado operaciones con instrumentos derivados, con finalidad de inversión, en que han proporcionado un resultado global negativo de 2.347,83 euros. El nominal comprometido en instrumentos derivados suponía al final del trimestre un 15,73% del patrimonio del fondo.

Durante el periodo se han efectuado operaciones de compra-venta de Deuda Pública con pacto de recompra (repos) con la distintas entidades por importe de 16,91 millones de euros, que supone un 7,92% del patrimonio medio.

La remuneración media obtenida por la liquidez mantenida por la IIC durante el periodo ha sido del 2,3%.

d) Otra información sobre inversiones.

En cuanto a productos estructurados, activos en litigio o activos que se incluyan en el artículo 48.1j del RIIC, la IIC no posee ninguno.

9. ANEXO EXPLICATIVO DEL INFORME PERIÓDICO

3. EVOLUCION DEL OBJETIVO CONCRETO DE RENTABILIDAD.

N/A

4. RIESGO ASUMIDO POR EL FONDO.

La Volatilidad de la IIC en el periodo ha sido del 0,04%. En el mismo periodo el índice de referencia ha registrado una volatilidad del 3,8599999999999999%.

La beta de GVC Gaesco Crossover Government Mixto Internacional FI, respecto a su índice de referencia, en los últimos 12 meses es de 0,66. GVC Gaesco Gestión SGIIC analiza la profundidad del mercado de los valores en que invierte la IIC, considerando la negociación habitual y el volumen invertido. En condiciones normales se tardaría 0,14 días en liquidar el 90% de la cartera invertida.

5. EJERCICIO DERECHOS POLITICOS.

El ejercicio de los derechos políticos y económicos inherentes a los valores que integran las carteras de las IIC gestionadas por GVC Gaesco Gestión SGIIC se ha hecho, en todo caso, en interés exclusivo de los socios y partícipes de las IIC. GVC Gaesco Gestión SGIIC ejerce el derecho de asistencia y voto en las juntas generales que se celebran en Barcelona y Madrid de empresas que están en las carteras de las IIC gestionadas, en especial de aquellas sociedades en las que la posición global de las IIC gestionadas por esta entidad gestora fuera mayor o igual al 1 por 100 de su capital social y tuvieran una antigüedad superior a doce meses. Adicionalmente, la Sociedad Gestora también ejerce el derecho de asistencia y/o voto en aquellos casos en que, no dándose las circunstancias anteriores, el emisor se hubiera considerado relevante o existieran derechos económicos a favor de los inversores, tales como primas de asistencia a juntas.

6. INFORMACION Y ADVERTENCIAS CNMV.

N/A

7. ENTIDADES BENEFICIARIAS DEL FONDO SOLIDARIO E IMPORTE CEDIDO A LAS MISMAS.

N/A

8. COSTES DERIVADOS DEL SERVICIO DE ANALISIS.

Durante el periodo la IIC no ha soportado costes derivados del servicio de análisis.

9. COMPARTIMENTOS DE PROPOSITO ESPECIAL (SIDE POCKETS).

N/A

10. PERSPECTIVAS DE MERCADO Y ACTUACION PREVISIBLE DEL FONDO.

La cartera y los niveles de inversión del fondo están preparadas para afrontar las grandes incertidumbres económicas-geopolíticas del 2025: Guerra Rusia-Ucrania; Guerra arancelaria iniciada por la administración Trump; situación de China; Situación de Israel, crecimiento mundial e inflación.

10. INFORMACIÓN SOBRE LAS POLÍTICAS DE REMUNERACIÓN

11. INFORMACIÓN SOBRE LAS OPERACIONES DE FINANCIACIÓN DE VALORES, REUTILIZACIÓN DE LAS GARANTÍAS Y SWAPS DE RENDIMIENTO TOTAL