

GVC GAESCO CROSSOVER FI

Nº Registro CNMV: 5669

Informe: Trimestral del Primer trimestre 2025
Gestora: GVC GAESCO GESTIÓN, SGIIC, S.A. **Depositario:** BNP PARIBAS, SUCURSAL EN ESPAÑA S.A.
Auditor: PRICEWATERHOUSECOOPERS **Grupo Depositario:** BNP PARIBAS
Grupo Gestora: GVC GAESCO **Rating depositario:** A+
Fondo por compartimentos: SI

El presente informe, junto con los últimos informes periódicos, se encuentran disponibles en los registros de la CNMV y por medios telemáticos en fondos.gvcgaesco.es.

La Entidad Gestora atenderá las consultas de los clientes, relacionadas con las IIC gestionadas en:

Dirección

Doctor Ferran 3-5 08034 Barcelona Barcelona tel.93 366 27 27

Correo electrónico

info@gvcgaesco.es

Asimismo cuenta con un departamento o servicio de atención al cliente encargado de resolver las quejas y reclamaciones. La CNMV también pone a su disposición la Oficina de Atención al Inversor (902 149 200, e-mail:inversores@cnmv.es).

INFORMACIÓN COMPARTIMENTO

12 - GVC GAESCO CROSSOVER-RV ZONA EURO

Fecha de registro : 23/12/2022

1. POLÍTICA DE INVERSIÓN Y DIVISA DE DENOMINACIÓN

Categoría

Tipo de fondo: Otros

Vocación inversora: RENTA VARIABLE EURO

Perfil riesgo : 4 (En una escala del 1 al 7)

Descripción general

La exposición a renta variable (RV) será como mínimo del 75% y hasta el 100% del patrimonio en valores de RV emitidos por empresas de países OCDE, con un sesgo (más del 50% del patrimonio y más del 60% de la exposición a RV) en la Zona Euro. Las empresas pueden ser de baja (puede influir negativamente en la liquidez), media o alta capitalización bursátil sin concentración sectorial.

La exposición a la renta fija (RF) será como máximo del 25% en valores de RF pública o privada, de emisores de países OCDE, con una calidad crediticia mínima de BBB-, siendo la duración media de la cartera de RF inferior a 5 años

No habrá inversión en países emergentes.

La exposición al riesgo divisa será inferior al 30%.

La gestión toma como referencia la rentabilidad del índice EURIBOR a 12 meses para la inversión en renta fija y el STOXX 600 NET TOTAL RETURN para la parte de inversión en renta variable.

Operativa en instrumentos derivados

La metodología aplicada para calcular la exposición total al riesgo es la metodología del compromiso.

Una información más detallada sobre la política de inversión del compartimento se puede encontrar en su folleto informativo.

Una información más detallada sobre la política de inversión del compartimento se puede encontrar en su folleto informativo.

Divisa de denominación EUR

2. DATOS ECONÓMICOS

	Periodo actual	Periodo anterior	Año actual	Año t-1
Índice de rotación de la cartera	0,02	0,20	0,02	0,55
Rentabilidad media de la liquidez (% anualizado)	2,30	3,00	2,30	3,05

Nota: El período se refiere al trimestre o semestre, según sea el caso. En el caso de IIC cuyo valor liquidativo no se determine diariamente, éste dato y el de patrimonio se refieren a los últimos disponibles.

2.1.a) Datos generales

Cuando no exista información disponible las correspondientes celdas aparecerán en blanco

Clase	Número participaciones		Número partícipes Divisa		Beneficios brutos distribuidos por participación		Inversión mínima	
	Per. Actual	Per. Anterior	Per.Actual	Per.Anterior	Per.Actual	Per.Anterior		
GVC GAESCO CROSSOVER RV ZONA	3.213,40	3.086,60	21	20	EUR	0,00	0,00	0
GVC GAESCO CROSSOVER RV ZONA	0,00	0,00	0	0	EUR	0,00	0,00	0
GVC GAESCO CROSSOVER RV ZONA	338.678,07	338.678,07	1	1	EUR	0,00	0,00	1.000.000
GVC GAESCO CROSSOVER RV ZONA	0,00	0,00	0	0	EUR	0,00	0,00	300.000

Patrimonio (en miles)

Clase	Divisa	A final de periodo	Diciembre 2024	Diciembre 2023	Diciembre 2022
GVC GAESCO CROSSOVER RV ZONA EURO A	EUR	40	36	37	59
GVC GAESCO CROSSOVER RV ZONA EURO E	EUR	0	0	0	0
GVC GAESCO CROSSOVER RV ZONA EURO I	EUR	4.388	4.026	3.909	3.320
GVC GAESCO CROSSOVER RV ZONA EURO P	EUR	0	0	0	0

Valor liquidativo de la participación

Clase	Divisa	A final de periodo	Diciembre 2024	Diciembre 2023	Diciembre 2022
GVC GAESCO CROSSOVER RV ZONA EURO A	EUR	12,5233	11,5317	11,3658	9,8749
GVC GAESCO CROSSOVER RV ZONA EURO E	EUR	12,9720	11,8994	11,5472	9,8783
GVC GAESCO CROSSOVER RV ZONA EURO I	EUR	12,9566	11,8867	11,5413	9,8782
GVC GAESCO CROSSOVER RV ZONA EURO P	EUR	12,7384	11,7082	11,4532	9,8765

Comisiones aplicadas en el periodo, sobre el patrimonio medio

Clase	s/patrimonio	Comisión de gestión						Sistema imputación
		% efectivamente cobrado			Base de cálculo			
		periodo s/resultados	Total	s/patrimonio	acumulada s/resultados	Total		
GVC GAESCO CROSSOVER RV ZONA EURO	0,55	0,00	0,55	0,55	0,00	0,55	Patrimonio	
GVC GAESCO CROSSOVER RV ZONA EURO	0,00	0,00	0,00	0,00	0,00	0,00	Patrimonio	
GVC GAESCO CROSSOVER RV ZONA EURO I	0,18	0,00	0,18	0,18	0,00	0,18	Patrimonio	
GVC GAESCO CROSSOVER RV ZONA EURO	0,00	0,00	0,00	0,00	0,00	0,00	Patrimonio	

Clase	Comisión de depósito		
	% efectivamente cobrado periodo	acumulada	Base cálculo
GVC GAESCO CROSSOVER RV ZONA EURO	0,02	0,02	patrimonio
GVC GAESCO CROSSOVER RV ZONA EURO	0,00	0,00	patrimonio
GVC GAESCO CROSSOVER RV ZONA EURO I	0,02	0,02	patrimonio
GVC GAESCO CROSSOVER RV ZONA EURO	0,00	0,00	patrimonio

2. DATOS ECONÓMICOS
2.2 Comportamiento

Cuando no exista información disponible las correspondientes celdas aparecerán en blanco

Clase: GVC GAESCO CROSSOVER RV ZONA EURO A Divisa: EUR

Rentabilidad (% sin anualizar)

	Acumulado año t actual		Trimestral				Anual		
		Últ. trim	Trim -1	Trim -2	Trim -3	Año t-1	Año t-2	Año t-3	Año t-5
Rentabilidad IIC	8,60	8,60	-6,50	1,48	1,39	1,46	15,10		

Rentabilidades extremas	Trimestre actual		Último año		Últimos 3 años	
	%	Fecha	%	Fecha	%	Fecha
Rentabilidad mínima (%)	-2,77	04/03/2025	-2,77	04/03/2025		
Rentabilidad máxima (%)	2,58	05/03/2025	2,58	05/03/2025		

(i) Sólo se informa para las clases con una antigüedad mínima del periodo solicitado y siempre que no se haya modificado su vocación inversora, en caso contrario se informa 'N.A.'

Se refiere a las rentabilidades máximas y mínimas entre dos valores liquidativos consecutivos.

La periodicidad de cálculo del valor liquidativo es diaria. Recuerde que rentabilidades pasadas no presuponen rentabilidades futuras. Sólo se informa si se ha mantenido una política de inversión homogénea en el período.

Medidas de riesgo (%)

	Acumulado año t actual		Trimestral				Anual		
		Últ. trim	Trim -1	Trim -2	Trim -3	Año t-1	Año t-2	Año t-3	Año t-5
Volatilidad de: ⁽ⁱⁱ⁾									
Valor liquidativo	15,56	15,56	11,78	14,18	11,88	11,95	11,83		
Ibex-35	14,53	14,53	12,83	13,93	14,63	13,48	14,18		
Letra Tesoro 1 año	0,10	0,10	0,10	0,14	0,16	0,12	0,13		
Benchmark Crossover RV	11,45	11,45	10,04	12,92	9,62	10,27	11,32		
Zona Euro									
VaR histórico ⁽ⁱⁱⁱ⁾	8,16	8,16	11,02	10,80	9,79	11,02	10,13		

(ii) Volatilidad histórica: Indica el riesgo de un valor en un periodo, a mayor volatilidad mayor riesgo. A modo comparativo se ofrece la volatilidad de distintas referencias. Sólo se informa de la volatilidad para los períodos con política de inversión homogénea.

(iii) VaR histórico: Indica lo máximo que se puede perder, con un nivel de confianza del 99%, en el plazo de 1 mes, si se repitiese el comportamiento de la IIC de los últimos 5 años. El dato es a finales del periodo de referencia.

Ratio de gastos (% s/ patrimonio medio)

Acumulado año t actual	Trimestral				Anual			
	Últ. trim	Trim -1	Trim -2	Trim -3	Año t-1	Año t-2	Año t-3	Año t-5
0,60	0,60	0,64	0,61	0,60	2,45	2,45	1,83	

Incluye los gastos directos soportados en el periodo de referencia: comisión de gestión sobre patrimonio, comisión de depositario, auditoría, servicios bancarios (salvo gastos de financiación), y resto de gastos de gestión corriente, en términos de porcentaje sobre patrimonio medio del periodo. En el caso de fondos/compartimentos que invierten más de un 10% de su patrimonio en otras IIC se incluyen también los gastos soportados indirectamente, derivados de esas inversiones, que incluyen las comisiones de suscripción y de reembolso. Este ratio no incluye la comisión de gestión sobre resultados ni los costes de transacción por la compraventa de valores.

Gráfico evolución del valor liquidativo

Gráfico evolución valor liquidativo últimos 5 años



Gráfico rentabilidad

Gráfico rentabilidad trimestral de los últimos 3 años

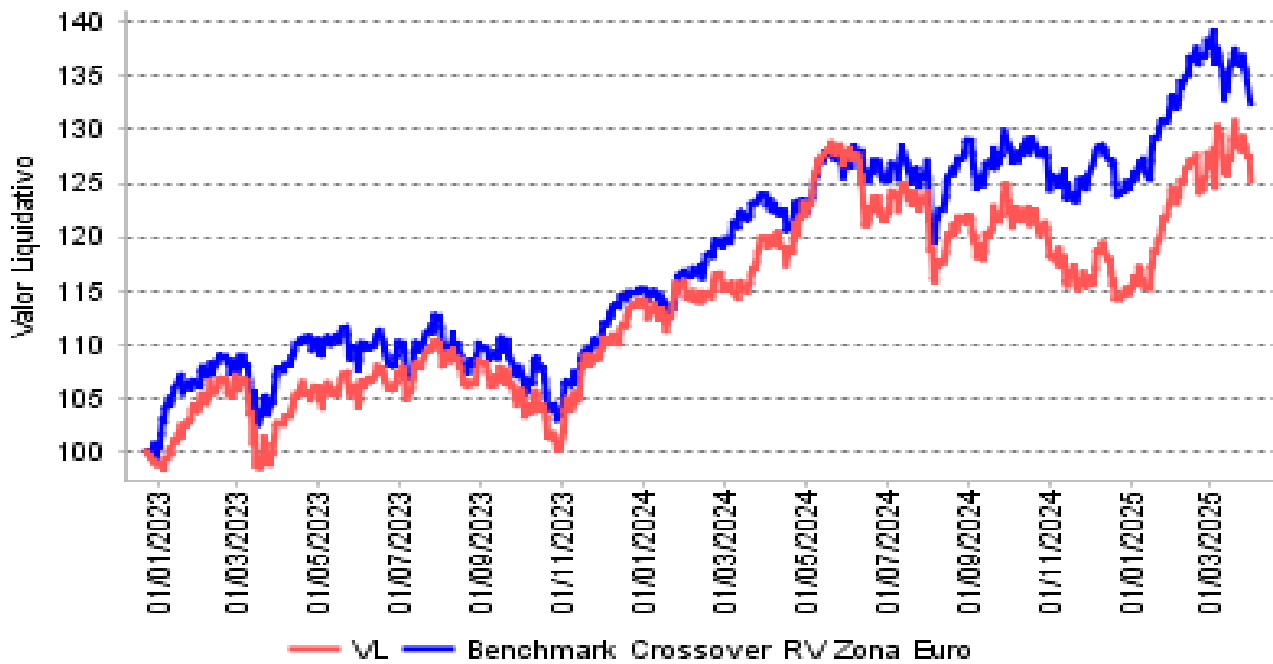
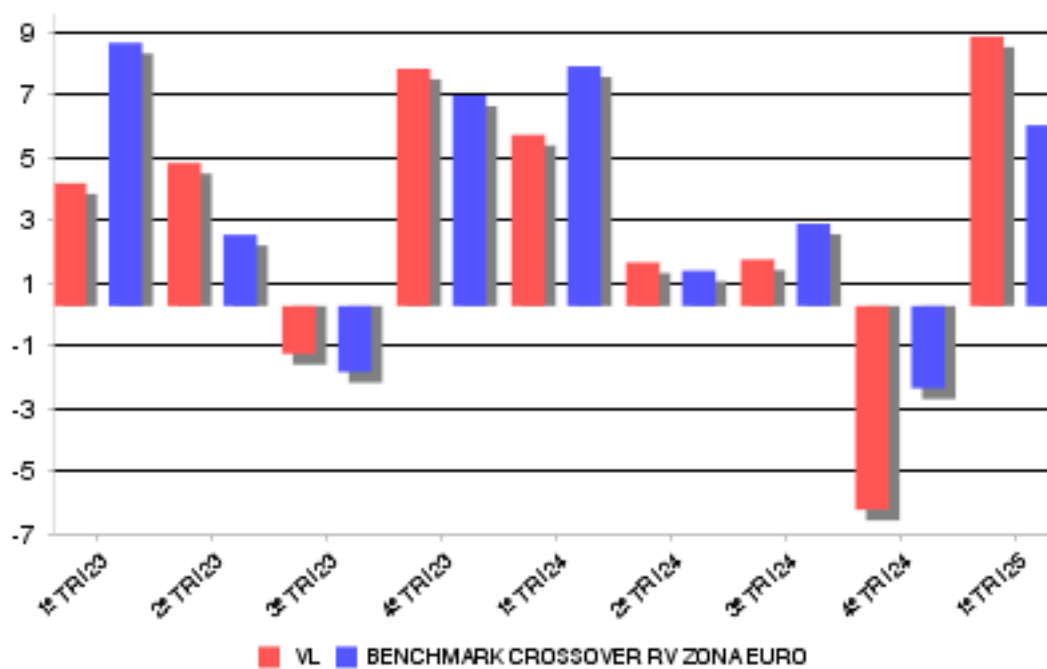

2. DATOS ECONÓMICOS
2.2 Comportamiento

Cuando no exista información disponible las correspondientes celdas aparecerán en blanco

Clase: GVC GAESCO CROSSOVER RV ZONA EURO E Divisa: EUR

Rentabilidad (% sin anualizar)

	Acumulado año t actual		Trimestral				Anual		
		Últ. trim	Trim -1	Trim -2	Trim -3	Año t-1	Año t-2	Año t-3	Año t-5
Rentabilidad IIC	9,01	9,01	-6,13	1,88	1,78	3,05	16,90		

Rentabilidades extremas	Trimestre actual		Último año		Últimos 3 años	
	%	Fecha	%	Fecha	%	Fecha
Rentabilidad mínima (%)	-2,77	04/03/2025	-2,77	04/03/2025		
Rentabilidad máxima (%)	2,58	05/03/2025	2,58	05/03/2025		

(i) Sólo se informa para las clases con una antigüedad mínima del periodo solicitado y siempre que no se haya modificado su vocación inversora, en caso contrario se informa 'N.A.'

Se refiere a las rentabilidades máximas y mínimas entre dos valores liquidativos consecutivos.

La periodicidad de cálculo del valor liquidativo es diaria. Recuerde que rentabilidades pasadas no presuponen rentabilidades futuras. Sólo se informa si se ha mantenido una política de inversión homogénea en el período.

Medidas de riesgo (%)

	Acumulado año t actual		Trimestral				Anual		
		Últ. trim	Trim -1	Trim -2	Trim -3	Año t-1	Año t-2	Año t-3	Año t-5
Volatilidad de: ⁽ⁱⁱ⁾									
Valor liquidativo	15,56	15,56	11,78	14,18	11,88	11,95	11,83		
Ibex-35	14,53	14,53	12,83	13,93	14,63	13,48	14,18		
Letra Tesoro 1 año	0,10	0,10	0,10	0,14	0,16	0,12	0,13		
Benchmark Crossover RV	11,45	11,45	10,04	12,92	9,62	10,27	11,32		
Zona Euro									
VaR histórico ⁽ⁱⁱⁱ⁾	8,16	8,16	11,02	10,80	9,79	11,02	10,13		

(ii) Volatilidad histórica: Indica el riesgo de un valor en un periodo, a mayor volatilidad mayor riesgo. A modo comparativo se ofrece la volatilidad de distintas referencias. Sólo se informa de la volatilidad para los períodos con política de inversión homogénea.

(iii) VaR histórico: Indica lo máximo que se puede perder, con un nivel de confianza del 99%, en el plazo de 1 mes, si se repitiese el comportamiento de la IIC de los últimos 5 años. El dato es a finales del periodo de referencia.

Ratio de gastos (% s/ patrimonio medio)

Acumulado año t actual	Trimestral				Anual			
	Últ. trim	Trim -1	Trim -2	Trim -3	Año t-1	Año t-2	Año t-3	Año t-5
0,00	0,00	0,00	0,00	0,00	0,00	0,00	0,00	0,00

Incluye los gastos directos soportados en el periodo de referencia: comisión de gestión sobre patrimonio, comisión de depositario, auditoría, servicios bancarios (salvo gastos de financiación), y resto de gastos de gestión corriente, en términos de porcentaje sobre patrimonio medio del periodo. En el caso de fondos/compartimentos que invierten más de un 10% de su patrimonio en otras IIC se incluyen también los gastos soportados indirectamente, derivados de esas inversiones, que incluyen las comisiones de suscripción y de reembolso. Este ratio no incluye la comisión de gestión sobre resultados ni los costes de transacción por la compraventa de valores.

Gráfico evolución del valor liquidativo

Gráfico evolución valor liquidativo últimos 5 años



Gráfico rentabilidad

Gráfico rentabilidad trimestral de los últimos 3 años

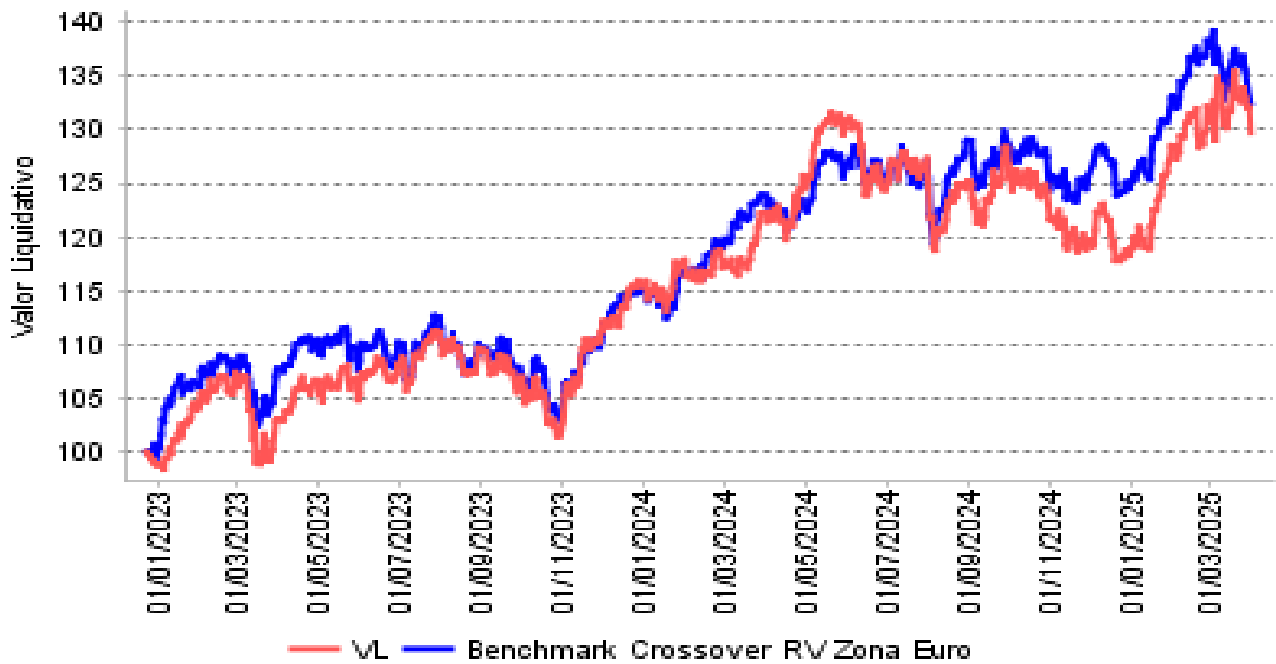
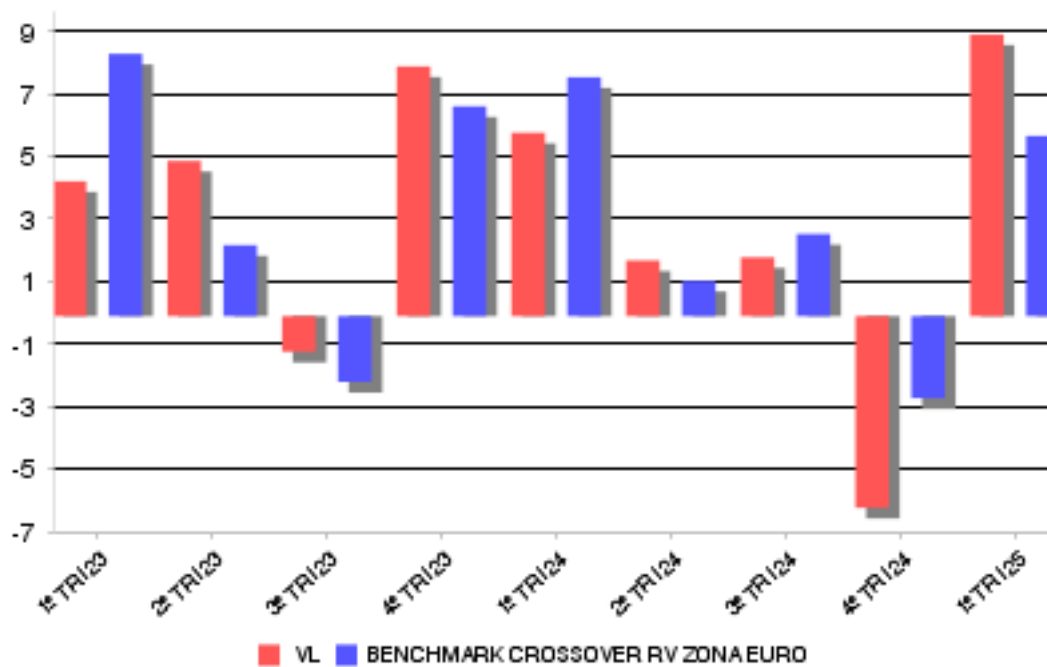

2. DATOS ECONÓMICOS
2.2 Comportamiento

Cuando no exista información disponible las correspondientes celdas aparecerán en blanco

Clase: GVC GAESCO CROSSOVER RV ZONA EURO I Divisa: EUR

Rentabilidad (% sin anualizar)

	Acumulado año t actual		Trimestral				Anual		
		Últ. trim	Trim -1	Trim -2	Trim -3	Año t-1	Año t-2	Año t-3	Año t-5
Rentabilidad IIC	9,00	9,00	-6,15	1,87	1,77	2,99	16,84		

Rentabilidades extremas	Trimestre actual		Último año		Últimos 3 años	
	%	Fecha	%	Fecha	%	Fecha
Rentabilidad mínima (%)	-2,77	04/03/2025	-2,77	04/03/2025		
Rentabilidad máxima (%)	2,58	05/03/2025	2,58	05/03/2025		

(i) Sólo se informa para las clases con una antigüedad mínima del periodo solicitado y siempre que no se haya modificado su vocación inversora, en caso contrario se informa 'N.A.'

Se refiere a las rentabilidades máximas y mínimas entre dos valores liquidativos consecutivos.

La periodicidad de cálculo del valor liquidativo es diaria. Recuerde que rentabilidades pasadas no presuponen rentabilidades futuras. Sólo se informa si se ha mantenido una política de inversión homogénea en el período.

Medidas de riesgo (%)

	Acumulado año t actual		Trimestral				Anual		
		Últ. trim	Trim -1	Trim -2	Trim -3	Año t-1	Año t-2	Año t-3	Año t-5
Volatilidad de: ⁽ⁱⁱ⁾									
Valor liquidativo	15,56	15,56	11,78	14,18	11,88	11,95	11,83		
Ibex-35	14,53	14,53	12,83	13,93	14,63	13,48	14,18		
Letra Tesoro 1 año	0,10	0,10	0,10	0,14	0,16	0,12	0,13		
Benchmark Crossover RV	11,45	11,45	10,04	12,92	9,62	10,27	11,32		
Zona Euro									
VaR histórico ⁽ⁱⁱⁱ⁾	8,16	8,16	11,02	10,80	9,79	11,02	10,13		

(ii) Volatilidad histórica: Indica el riesgo de un valor en un periodo, a mayor volatilidad mayor riesgo. A modo comparativo se ofrece la volatilidad de distintas referencias. Sólo se informa de la volatilidad para los períodos con política de inversión homogénea.

(iii) VaR histórico: Indica lo máximo que se puede perder, con un nivel de confianza del 99%, en el plazo de 1 mes, si se repitiese el comportamiento de la IIC de los últimos 5 años. El dato es a finales del periodo de referencia.

Ratio de gastos (% s/ patrimonio medio)

Acumulado año t actual	Trimestral				Anual			
	Últ. trim	Trim -1	Trim -2	Trim -3	Año t-1	Año t-2	Año t-3	Año t-5
0,23	0,23	0,26	0,23	0,22	0,95	0,95	1,27	

Incluye los gastos directos soportados en el periodo de referencia: comisión de gestión sobre patrimonio, comisión de depositario, auditoría, servicios bancarios (salvo gastos de financiación), y resto de gastos de gestión corriente, en términos de porcentaje sobre patrimonio medio del periodo. En el caso de fondos/compartimentos que invierten más de un 10% de su patrimonio en otras IIC se incluyen también los gastos soportados indirectamente, derivados de esas inversiones, que incluyen las comisiones de suscripción y de reembolso. Este ratio no incluye la comisión de gestión sobre resultados ni los costes de transacción por la compraventa de valores.

Gráfico evolución del valor liquidativo

Gráfico evolución valor liquidativo últimos 5 años



Gráfico rentabilidad

Gráfico rentabilidad trimestral de los últimos 3 años

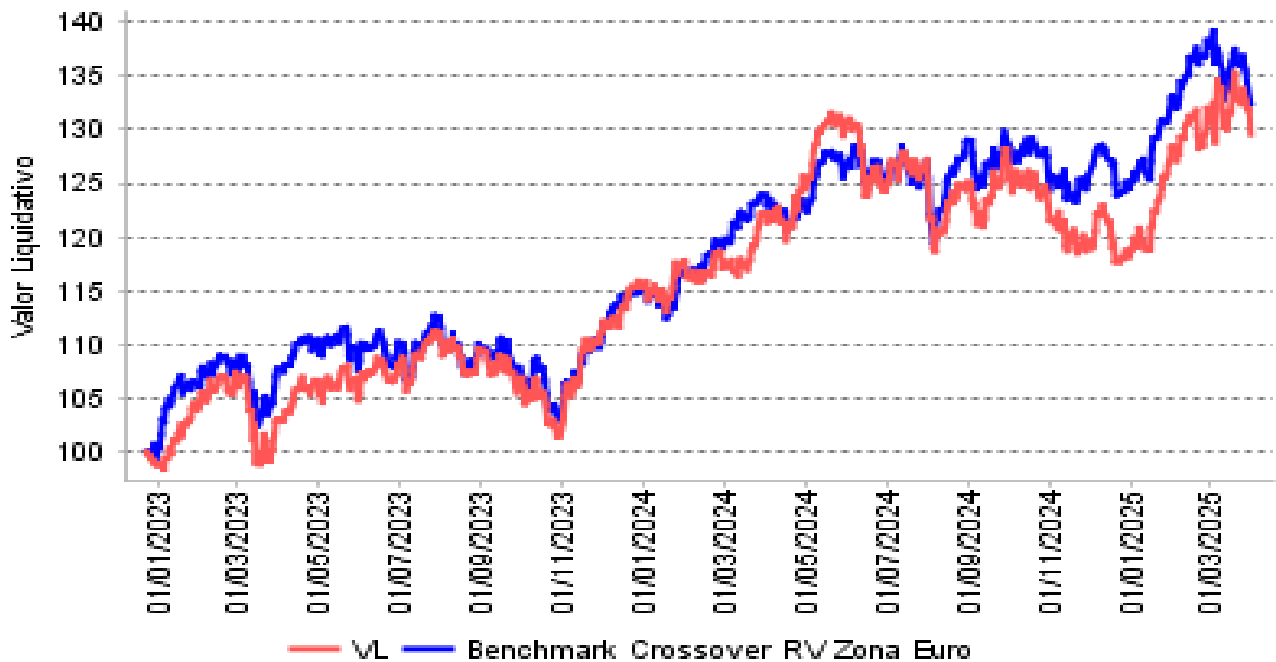
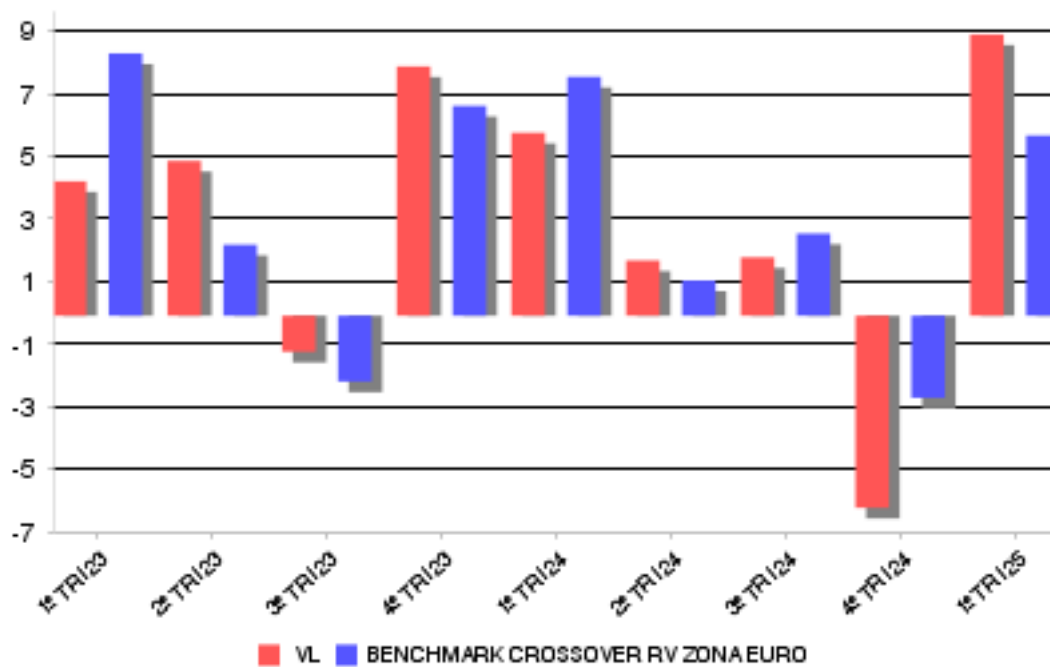

2. DATOS ECONÓMICOS
2.2 Comportamiento

Cuando no exista información disponible las correspondientes celdas aparecerán en blanco

Clase: GVC GAESCO CROSSOVER RV ZONA EURO P Divisa: EUR

Rentabilidad (% sin anualizar)

	Acumulado año t actual		Trimestral				Anual		
		Últ. trim	Trim -1	Trim -2	Trim -3	Año t-1	Año t-2	Año t-3	Año t-5
Rentabilidad IIC	8,80	8,80	-6,32	1,68	1,58	2,23	15,96		

Rentabilidades extremas	Trimestre actual		Último año		Últimos 3 años	
	%	Fecha	%	Fecha	%	Fecha
Rentabilidad mínima (%)	-2,77	04/03/2025	-2,77	04/03/2025		
Rentabilidad máxima (%)	2,58	05/03/2025	2,58	05/03/2025		

(i) Sólo se informa para las clases con una antigüedad mínima del periodo solicitado y siempre que no se haya modificado su vocación inversora, en caso contrario se informa 'N.A.'

Se refiere a las rentabilidades máximas y mínimas entre dos valores liquidativos consecutivos.

La periodicidad de cálculo del valor liquidativo es diaria. Recuerde que rentabilidades pasadas no presuponen rentabilidades futuras. Sólo se informa si se ha mantenido una política de inversión homogénea en el período.

Medidas de riesgo (%)

	Acumulado año t actual		Trimestral				Anual		
		Últ. trim	Trim -1	Trim -2	Trim -3	Año t-1	Año t-2	Año t-3	Año t-5
Volatilidad de: ⁽ⁱⁱ⁾									
Valor liquidativo	15,56	15,56	11,78	14,18	11,88	11,95	11,83		
Ibex-35	14,53	14,53	12,83	13,93	14,63	13,48	14,18		
Letra Tesoro 1 año	0,10	0,10	0,10	0,14	0,16	0,12	0,13		
Benchmark Crossover RV	11,45	11,45	10,04	12,92	9,62	10,27	11,32		
Zona Euro									
VaR histórico ⁽ⁱⁱⁱ⁾	8,16	8,16	11,02	10,80	9,79	11,02	10,13		

(ii) Volatilidad histórica: Indica el riesgo de un valor en un periodo, a mayor volatilidad mayor riesgo. A modo comparativo se ofrece la volatilidad de distintas referencias. Sólo se informa de la volatilidad para los períodos con política de inversión homogénea.

(iii) VaR histórico: Indica lo máximo que se puede perder, con un nivel de confianza del 99%, en el plazo de 1 mes, si se repitiese el comportamiento de la IIC de los últimos 5 años. El dato es a finales del periodo de referencia.

Ratio de gastos (% s/ patrimonio medio)

Acumulado año t actual	Trimestral				Anual			
	Últ. trim	Trim -1	Trim -2	Trim -3	Año t-1	Año t-2	Año t-3	Año t-5
0,00	0,00	0,00	0,00	0,00	0,00	0,00	0,00	0,00

Incluye los gastos directos soportados en el periodo de referencia: comisión de gestión sobre patrimonio, comisión de depositario, auditoría, servicios bancarios (salvo gastos de financiación), y resto de gastos de gestión corriente, en términos de porcentaje sobre patrimonio medio del periodo. En el caso de fondos/compartimentos que invierten más de un 10% de su patrimonio en otras IIC se incluyen también los gastos soportados indirectamente, derivados de esas inversiones, que incluyen las comisiones de suscripción y de reembolso. Este ratio no incluye la comisión de gestión sobre resultados ni los costes de transacción por la compraventa de valores.

Gráfico evolución del valor liquidativo

Gráfico evolución valor liquidativo últimos 5 años



Gráfico rentabilidad

Gráfico rentabilidad trimestral de los últimos 3 años

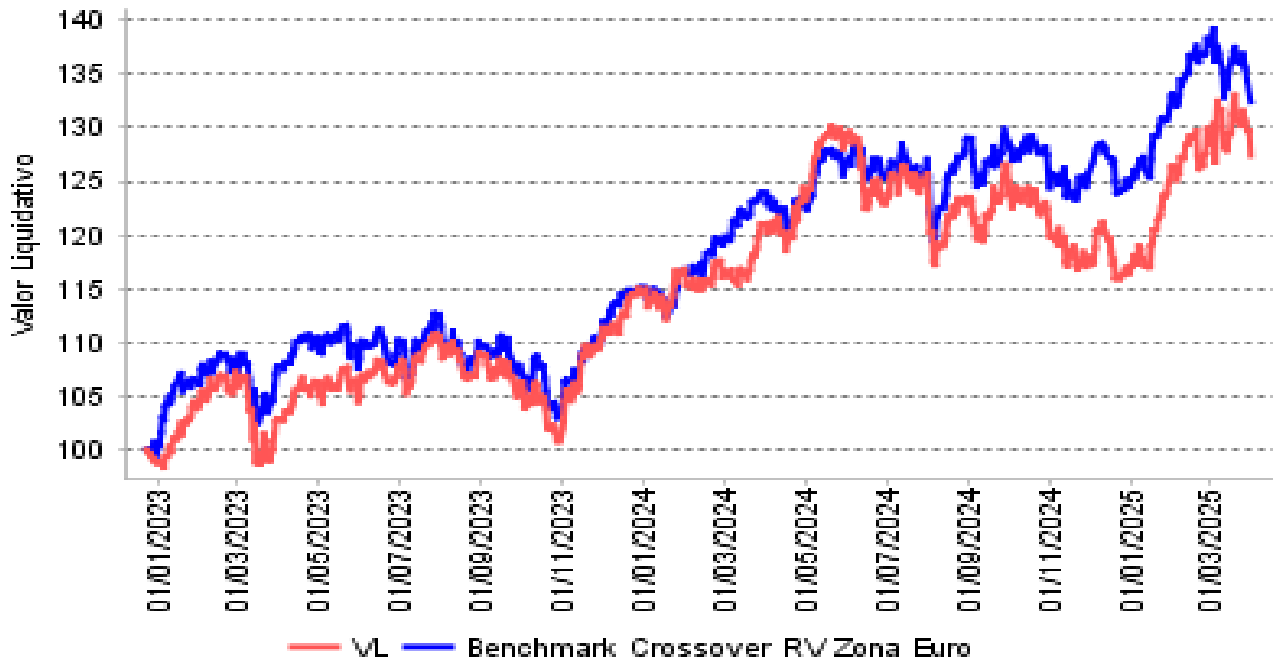
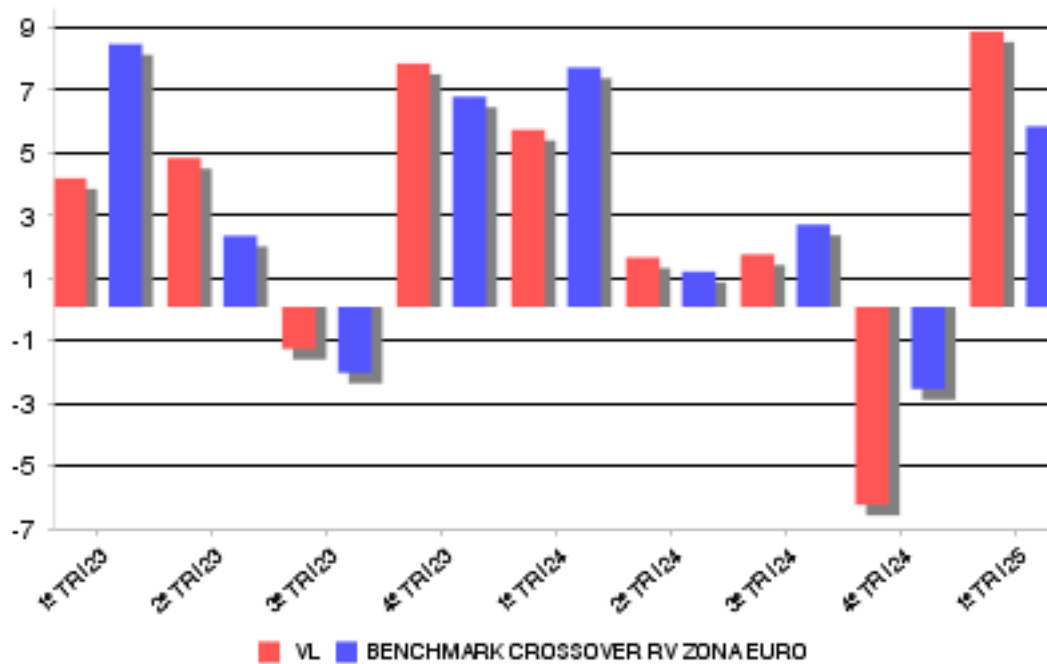

2. DATOS ECONÓMICOS
2.2.B) Comparativa

Durante el periodo de referencia, la rentabilidad media en el periodo de referencia de los fondos gestionados por la Sociedad Gestora se presenta en el cuadro adjunto. Los fondos se agrupan según su vocación inversora.

Vocación inversora	Patrimonio gestionado * (miles de euros)	Nº de partícipes	Rentabilidad media**
Renta Fija Euro	52.733	1.000	0,90
Renta Fija Internacional	129.030	2.792	0,37
Mixto Euro	44.190	1.035	1,44
Mixto Internacional	38.738	143	-1,78
Renta Variable Mixta Euro	37.376	83	2,26
Renta Variable Mixta Internacional	163.060	3.305	-0,18
Renta Variable Euro	89.322	3.790	5,73
Renta Variable Internacional	304.449	10.911	-2,57
IIC de gestión referenciada(1)	0	0	0,00
Garantizado de Rendimiento Fijo	0	0	0,00
Garantizado de Rendimiento Variable	0	0	0,00
De Garantía Parcial	0	0	0,00
Retorno Absoluto	77.606	1.957	0,05
Global	204.472	1.634	1,08
FMM Corto Plazo Valor Liquidativo	0	0	0,00
FMM Corto Plazo Valor Liquidativo Constante DP	0	0	0,00
FMM Corto Plazo Valor Liquidativo Baja Volatilidad	0	0	0,00
FMM Estandar Valor Liquidativo Variable	0	0	0,00
Renta Fija Euro Corto Plazo	190.735	12.122	0,59
IIC que replica un índice	0	0	0,00
IIC con objetivo concreto de rentabilidad no garantizado	0	0	0,00
Total fondos	1.331.712	38.772	0,16

*Medias.

+ (1): incluye IIC que replican o reproducen un índice, fondos cotizados (ETF) e IIC con objetivo concreto de rentabilidad no garantizado.

**Rentabilidad media ponderada por patrimonio medio de cada FI en el periodo.

2. DATOS ECONÓMICOS
2.3 Distribución del patrimonio al cierre del período (Importes en miles de euros)

Distribución del patrimonio	Fin período actual		Fin período anterior	
	Importe	% patrim.	Importe	% patrim.
(+) INVERSIONES FINANCIERAS	4.350	98,23	3.994	98,33
* Cartera interior	1.325	29,93	1.257	30,96
* Cartera exterior	3.025	68,30	2.736	67,37
* Intereses de la cartera de inversión	0	0,00	0	0,00
* Inversiones dudosas, morosas o en litigio	0	0,00	0	0,00
(+) LIQUIDEZ (TESORERIA)	54	1,23	42	1,04
(+/-) RESTO	24	0,54	26	0,64
TOTAL PATRIMONIO	4.428	100,00	4.061	100,00

Notas:

El período se refiere al trimestre o semestre, según sea el caso.

Las inversiones financieras se informan a valor e estimado de realización.

2.4 Estado de variación patrimonial

	% sobre patrimonio medio			% variación respecto fin período anterior
	Variación período act.	Variación período ant.	Variación acumulada	
PATRIMONIO FIN PERIODO ANTERIOR (miles de euros)	4.061	4.327	4.061	
(+/-) Suscripciones/reeembolsos (neto)	0,03	0,00	0,03	0,00
- Beneficios brutos distribuidos	0,00	0,00	0,00	0,00
(+/-) Rendimientos netos	8,35	-6,40	8,35	-237,37
(+) Rendimientos de gestión	8,66	-6,06	8,66	-250,62
+ Intereses	0,00	0,01	0,00	-47,76
+ Dividendos	0,46	0,20	0,46	148,27
+/- Resultados en renta fija (realizadas o no)	0,00	0,00	0,00	0,00
+/- Resultados en renta variable (realizadas o no)	8,20	-6,27	8,20	-237,84
+/- Resultados en depósitos (realizadas o no)	0,00	0,00	0,00	0,00
+/- Resultados en derivados (realizadas o no)	0,00	0,00	0,00	0,00
+/- Resultados en IIC (realizadas o no)	0,00	0,00	0,00	0,00
+/- Otros resultados	0,00	0,00	0,00	-6.552,12
+/- Otros rendimientos	0,00	0,00	0,00	0,00
(-) Gastos repercutidos	-0,31	-0,29	-0,31	13,28
- Comisión de gestión	-0,19	-0,19	-0,19	3,32
- Comisión de depositario	-0,02	-0,02	-0,02	3,27
- Gastos por servicios exteriores	-0,01	-0,01	-0,01	2,40
- Otros gastos de gestión corriente	-0,01	-0,04	-0,01	-73,75
- Otros gastos repercutidos	-0,08	-0,03	-0,08	211,18
(+) Ingresos	0,00	-0,05	0,00	-100,00
+ Comisiones de descuento a favor de la IIC	0,00	0,00	0,00	0,00
+ Comisiones retrocedidas	0,00	0,00	0,00	0,00
+ Otros ingresos	0,00	-0,05	0,00	0,00
PATRIMONIO FIN PERIODO ACTUAL (miles de euros)	4.428	4.061	4.428	

Nota: El período se refiere al trimestre o semestre, según sea el caso.

3. INVERSIONES FINANCIERAS
3.1 Inversiones financieras a valor estimado de realización (en miles de euros) y en porcentaje sobre el patrimonio, al cierre del periodo

Descripción de la inversión y emisor	Divisa	Periodo actual		Periodo anterior	
		Valor mercado	%	Valor mercado	%
TALGO	EUR	102	2,31	101	2,48
GLOBAL DOMINION	EUR	178	4,03	182	4,48
GESTAMP AUTO	EUR	117	2,63	112	2,75
LINEA DIRECTA A	EUR	109	2,47	98	2,40
BBVA	EUR	125	2,83	95	2,33
B.SABADELL	EUR	129	2,91	94	2,31
GPO.C.OCCIDENTE	EUR	113	2,55	83	2,03
ACERINOX	EUR	162	3,66	189	4,65
SOL MELIA	EUR	95	2,15	110	2,72
VIDRALA	EUR	194	4,38	195	4,80
TOTAL RENTA VARIABLE COTIZADA		1.325	29,92	1.257	30,95
TOTAL RENTA VARIABLE		1.325	29,92	1.257	30,95
TOTAL INTERIOR		1.325	29,92	1.257	30,95
KENDRION	EUR	43	0,96	22	0,53
VOPAK	EUR	120	2,72	128	3,14
FUGRO N.V.	EUR	153	3,45	150	3,71
BREMBO	EUR	39	0,89	45	1,12
CORTICEIRA AMOR	EUR	80	1,81	81	1,98
ANHEUSER BUSCH	EUR	114	2,57	97	2,38
AEGON	EUR	212	4,78	200	4,93
CARL ZEISS MEDI	EUR	145	3,28	109	2,69
DUERR AG	EUR	139	3,14	129	3,17
FRESENIUS MEDIC	EUR	91	2,06	88	2,17
KOENIG & BAUER	EUR	50	1,12	45	1,12
MUENCHE RUECK	EUR	175	3,95	146	3,60
KLOECKNER & CO	EUR	74	1,66	44	1,09
K+S AG	EUR	38	0,85	31	0,77
SR TELEPERFORMA	EUR	231	5,22	208	5,12
JC DECAUX	EUR	187	4,22	182	4,48
SANOFI	EUR	173	3,91	159	3,92
AXA	EUR	276	6,23	240	5,92
BNP	EUR	154	3,47	118	2,92
TRIGANO SA	EUR	155	3,50	183	4,52
KERRY GROUP	EUR	77	1,75	75	1,84
ORIGIN ENTERPRI	EUR	41	0,92	36	0,88
TECHNOGYM SPA	EUR	131	2,96	115	2,83
BEFESA SA	EUR	128	2,89	104	2,56
TOTAL RENTA VARIABLE COTIZADA		3.025	68,31	2.736	67,39
TOTAL RENTA VARIABLE		3.025	68,31	2.736	67,39
TOTAL EXTERIOR		3.025	68,31	2.736	67,39
TOTAL INVERSION FINANCIERA		4.350	98,23	3.994	98,34

3.2 Distribución de las inversiones financieras, al cierre del período: Porcentaje respecto al patrimonio total

Distribución por tipo de activo de las inversiones

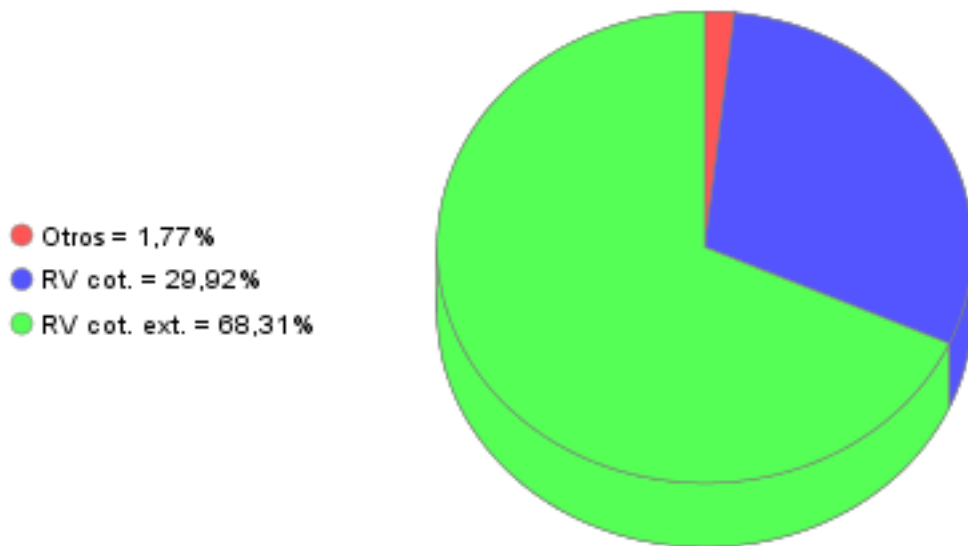

3.3 Operativa en derivados. Resumen de las posiciones abiertas al cierre del periodo (importes en miles de euros)

Subyacente	Instrumento	Importe nominal comprometido	Objetivo de la inversión
Total Operativa Derivados Derechos		0	
Total Operativa Derivados Obligaciones		0	

4. HECHOS RELEVANTES

	SI	NO
a. Suspensión temporal de suscripciones/reembolsos		X
b. Reanudación de suscripciones/reembolsos		X
c. Reembolso de patrimonio significativo		X
d. Endeudamiento superior al 5% del patrimonio		X
e. Sustitución de la sociedad gestora		X
f. Sustitución de la entidad depositaria		X
g. Cambio de control de la sociedad gestora		X
h. Cambio en elementos esenciales del folleto informativo		X
i. Autorización del proceso de fusión		X
j. Otros hechos relevantes		X

5. ANEXO EXPLICATIVO DE HECHOS RELEVANTES

No aplicable

6. OPERACIONES VINCULADAS Y OTRAS INFORMACIONES

	SI	NO
a. Partícipes significativos en el patrimonio del fondo (porcentaje superior al 20%)	X	
b. Modificaciones de escasa relevancia en el Reglamento		X
c. Gestora y el depositario son del mismo grupo (según artículo 4 de la LMV)		X
d. Se han realizado operaciones de adquisición y venta de valores en los que el depositario ha actuado como vendedor o comprador, respectivamente		X
e. Se han adquirido valores o instrumentos financieros emitidos o avalados por alguna entidad del grupo de la gestora o depositario, o alguno de éstos ha actuado como colocador, asegurador, director o asesor, o se han prestado valores a entidades vinculadas.		X
f. Se han adquirido valores o instrumentos financieros cuya contrapartida ha sido otra entidad del grupo de la gestora o depositario, u otra IIC gestionada por la misma gestora u otra gestora del grupo.		X
g. Se han percibido ingresos por entidades del grupo de la gestora que tienen como origen comisiones o gastos satisfechos por la IIC.	X	
h. Otras informaciones u operaciones vinculadas		X

7. ANEXO EXPLICATIVO SOBRE OPERACIONES VINCULADAS Y OTRAS INFORMACIONES

A efectos del cumplimiento de obligación de comunicación por adquisiciones de participaciones significativas, se publica que 1 particep posee el 99,06% de las participaciones de GVC Gaesco Crossover Rv Zona Euro. Durante el período, los ingresos percibidos por entidades del grupo al que pertenece la gestora y que tienen como origen comisiones satisfechas por la IIC han ascendido a 29,38 euros, lo que supone un 0,001% del patrimonio medio de la IIC.

8. INFORMACIÓN Y ADVERTENCIAS A INSTANCIA DE LA CNMV

No aplicable

9. ANEXO EXPLICATIVO DEL INFORME PERIÓDICO

1. SITUACION DE LOS MERCADOS Y EVOLUCIÓN DEL FONDO.

a) Visión de la gestora sobre la situación de los mercados.

Las principales plazas bursátiles tuvieron un comportamiento divergente durante el primer trimestre de ejercicio. La Bolsa estadounidense registró números rojos, siendo el tecnológico Nasdaq quien lideraba los descensos. Signo dispar reflejaron las Bolsas europeas, que cerraron el periodo con importantes alzas, reflejando el inicio de un cambio de flujos monetarios hacia Bolsas con mejores valoraciones. La creciente preocupación por el impacto de los aranceles anunciados por la Administración Trump, juntamente con los mensajes de reducida visibilidad por parte del sector empresarial, provocó que la comunidad financiera se refugiase en activos más defensivos como la deuda soberana (T 10Y en el 4,21%) o el oro, el cual registró un nuevo máximo histórico. El precio del crudo WTI se mantuvo plano durante el trimestre, mientras que en el mercado de divisas, el euro se fortaleció respecto al dólar un 4,5% hasta los 1,08 enteros.

b) Decisiones generales de inversión adoptadas.

Continuamos con niveles de exposición en renta variable muy elevados, priorizando las compañías de calidad y con mayor descuento para maximizar el potencial alcista del Fondo.

c) Índice de referencia.

La IIC se gestiona activamente conforme a sus objetivos y política de inversión, de forma que su gestión no está vinculada ni limitada por ningún índice de referencia, sino que toma como referencia el comportamiento del índice en términos meramente informativos o comparativos. El Tracking error o desviación efectiva de la IIC con respecto a su índice de referencia ha sido del 6,12% durante el periodo y en los últimos doce meses ha sido del 5,89%. Un tracking error superior al 4% indica una gestión activa.

La rentabilidad neta de la IIC en el periodo ha sido del 8,6%. En el mismo periodo el índice de referencia ha obtenido una rentabilidad de 5,77%.

d) Evolución del Patrimonio, participes, rentabilidad y gastos de la IIC.

Durante el periodo el patrimonio de la IIC ha registrado una variación positiva del 9,04% y el número de participes ha registrado una variación positiva de 1 participes, lo que supone una variación del 4,76%. La rentabilidad neta de la IIC durante el periodo ha sido del 8,6%, con un impacto total de los gastos soportados en el mismo período del 0,6%.

e) Rendimiento del fondo en comparación con el resto de fondos de la gestora.

La IIC ha obtenido una rentabilidad neta en el periodo de un 8,6%, a su vez durante el mismo periodo el conjunto de FONDOS gestionados por GVC Gaesco Gestión SGIC, S.A. ha registrado una rentabilidad media durante el periodo del 0,16%.

En el cuadro del apartado 2.2.B) del informe se puede consultar el rendimiento medio de los fondos agrupados en función de su vocación gestora.

2. INFORMACION SOBRE LAS INVERSIONES.

a) Inversiones concretas realizadas durante el periodo.

Durante el trimestre, reducimos con importantes plusvalías la exposición en Acerinox con la venta de los títulos que compramos a finales de octubre aprovechando la caída de la cotización sin fundamento alguno. Con la caja disponible, incrementamos la posición en la holandesa Kendrion después que anunciaran la venta de la división de autos para centrarse puramente en el sector industrial, el cual presenta mayores tasas de crecimiento con márgenes claramente superiores. Al igual que en trimestres anteriores, la exposición en Bolsa superó el 98% del patrimonio durante todo el periodo dadas las numerosas oportunidades de inversión, con el objetivo de maximizar el retorno a los participes del Fondo.

Los activos que han aportado mayor rentabilidad en el periodo han sido: CARL ZEISS MEDITEC, AXA, BNP PARIBAS, BANCO SABADELL, ACERINOX. Los activos que han restado mayor rentabilidad en el periodo han sido: FUGRO NV-CVA, TRIGANO SA, MELIA HOTELS INTERNATIONAL, KONONKLIJKE VOPAK NV, BREMBO N.V.

b) Operativa de préstamo de valores.

La IIC no ha realizado durante el periodo operativa de préstamos de valores.

c) Operativa en derivados y adquisición temporal de activos.

Durante el trimestre no se han realizado operaciones en instrumentos derivados.

La remuneración media obtenida por la liquidez mantenida por la IIC durante el periodo ha sido del 2,3%.

d) Otra información sobre inversiones.

En cuanto a productos estructurados, activos en litigio o activos que se incluyan en el artículo 48.1j del RIIC, la IIC no posee ninguno.

3. EVOLUCION DEL OBJETIVO CONCRETO DE RENTABILIDAD.

9. ANEXO EXPLICATIVO DEL INFORME PERIÓDICO

N/A

4. RIESGO ASUMIDO POR EL FONDO.

La Volatilidad de la IIC en el periodo ha sido del 0,04%. En el mismo periodo el índice de referencia ha registrado una volatilidad del 11,449999999999999%.

La beta de GVC Gaesco Crossover Rv Zona Euro, respecto a su índice de referencia, en los últimos 12 meses es de 1.

GVC Gaesco Gestión SGIC analiza la profundidad del mercado de los valores en que invierte la IIC, considerando la negociación habitual y el volumen invertido. En condiciones normales se tardaría 0,08 días en liquidar el 90% de la cartera invertida.

5. EJERCICIO DERECHOS POLITICOS.

El ejercicio de los derechos políticos y económicos inherentes a los valores que integran las carteras de las IIC gestionadas por GVC Gaesco Gestión SGIC se ha hecho, en todo caso, en interés exclusivo de los socios y partícipes de las IIC. GVC Gaesco Gestión SGIC ejerce el derecho de asistencia y voto en las juntas generales que se celebran en Barcelona y Madrid de empresas que están en las carteras de las IIC gestionadas, en especial de aquellas sociedades en las que la posición global de las IIC gestionadas por esta entidad gestora fuera mayor o igual al 1 por 100 de su capital social y tuvieran una antigüedad superior a doce meses. Adicionalmente, la Sociedad Gestora también ejerce el derecho de asistencia y/o voto en aquellos casos en que, no dándose las circunstancias anteriores, el emisor se hubiera considerado relevante o existieran derechos económicos a favor de los inversores, tales como primas de asistencia a juntas.

6. INFORMACION Y ADVERTENCIAS CNMV.

N/A

7. ENTIDADES BENEFICIARIAS DEL FONDO SOLIDARIO E IMPORTE CEDIDO A LAS MISMAS.

N/A

8. COSTES DERIVADOS DEL SERVICIO DE ANALISIS.

Durante el periodo la IIC no ha soportado costes derivados del servicio de análisis.

9. COMPARTIMENTOS DE PROPOSITO ESPECIAL (SIDE POCKETS).

N/A

10. PERSPECTIVAS DE MERCADO Y ACTUACION PREVISIBLE DEL FONDO.

Dado el fuerte potencial alcista que presenta actualmente la Bolsa europea, muy probablemente continuaremos con niveles de inversión elevados con el objetivo de maximizar la rentabilidad de los partícipes del Fondo. La sobreponderación en compañías de calidad en el segmento de pequeñas y medianas empresas debería aportar una mayor rentabilidad a largo plazo respecto el índice de referencia del Fondo.

10. INFORMACIÓN SOBRE LAS POLÍTICAS DE REMUNERACIÓN

11. INFORMACIÓN SOBRE LAS OPERACIONES DE FINANCIACIÓN DE VALORES, REUTILIZACIÓN DE LAS GARANTÍAS Y SWAPS DE RENDIMIENTO TOTAL