

**GVC GAESCO SMALL CAPS, F.I.**

Nº Registro CNMV: 0567

**Informe:** Semestral del Primer semestre 2023  
**Gestora:** GVC GAESCO GESTIÓN, SGIIC, S.A. **Depositario:** BNP PARIBAS, SUCURSAL EN ESPAÑA S.A.  
**Auditor:** PriceWaterhouseCoopers **Grupo Depositario:** BNP PARIBAS  
**Grupo Gestora:** GVC GAESCO **Rating depositario:** A+

El presente informe, junto con los últimos informes periódicos, se encuentran disponibles en los registros de la CNMV y por medios telemáticos en [fondos.gvcgaesco.es](http://fondos.gvcgaesco.es).

La Entidad Gestora atenderá las consultas de los clientes, relacionadas con las IIC gestionadas en:

**Dirección**

Doctor Ferran 3-5 08034 Barcelona Barcelona tel.93 366 27 27

**Correo electrónico**

[info@gvcgaesco.es](mailto:info@gvcgaesco.es)

Asimismo cuenta con un departamento o servicio de atención al cliente encargado de resolver las quejas y reclamaciones. La CNMV también pone a su disposición la Oficina de Atención al Inversor (902 149 200, e-mail:[inversores@cnmv.es](mailto:inversores@cnmv.es)).

**INFORMACIÓN DEL FONDO**

Fecha de registro del fondo: 10/05/1995

**1. POLÍTICA DE INVERSIÓN Y DIVISA DE DENOMINACIÓN**

**Categoría**

Tipo de fondo: Fondo subordinado IIC extranjera

Vocación inversora: RENTA VARIABLE EURO

Perfil riesgo : 4 (En una escala del 1 al 7)

Fondo subordinado que invierte más del 85,00% en PARETURN GVC GAESCO SMALL CAPS EQUITY FUND CLASSE U, registrado en CSSF(LUX) gestionado por GVC GAESCO GESTIÓN SGIIC, y cuyo depositario es BNP PARIBAS SECURITIES SERVICES SUCURSAL LUXEMBURGO.

Los inversores pueden consultar el informe completo, que contiene el detalle de la cartera de Inversiones, y el informe simplificado, así como el folleto del fondo o Sociedad en el que esta institución invierte principalmente por medios telemáticos en [www.gvcgaesco.es](http://www.gvcgaesco.es).

**Descripción general**

GVC Gaesco Small Caps FI es un fondo de Renta Variable Zona Euro, que invierte más del 85% de su patrimonio en el fondo PARETURN GVC GAESCO EURO SMALL CAPS EQUITY FUND CLASS U. La IIC Principal (Master/Subfondo) que invierte hasta el 100% de sus activos en sociedades de pequeña capitalización, cotizadas en cualquier bolsa de la zona euro y cuya capitalización de mercado en el momento de adquisición sea inferior o igual a 2000 millones de euros. El resto de los activos de la cartera del Subfondo se invertirán en el mercado monetario o en renta fija. Pueden ser públicos o privados con una calificación mínima de grado de inversión según las calificaciones de S&P. La duración media de la cartera de renta fija no puede superar los 2 años. Este subfondo no invertirá en mercados emergentes, derivados, divisas distintas del euro ni en otros fondos o fondos cotizados en bolsa (ETF, por sus siglas en inglés) de capital variable. El subfondo toma como referencia la rentabilidad del índice MSCI EMU SMALL CAP (con código de Bloomberg índice MCLDEMU).

**Operativa en instrumentos derivados**

La metodología aplicada para calcular la exposición total al riesgo de mercado es el método del compromiso

Podrá invertir en instrumentos derivados negociados en mercados organizados con finalidad de cobertura.

La metodología aplicada para calcular la exposición total al riesgo es la metodología del compromiso.

Una información más detallada sobre la política de inversión del fondo se puede encontrar en su folleto informativo.

Una información más detallada sobre la política de inversión del fondo se puede encontrar en su folleto informativo.

**Divisa de denominación** EUR

**2. DATOS ECONÓMICOS**

	Periodo actual	Periodo anterior	Año actual	Año t-1
Índice de rotación de la cartera	0,00	0,00	0,00	0,00
Rentabilidad media de la liquidez (% anualizado)	2,15	0,25	2,15	-0,13

Nota: El período se refiere al trimestre o semestre, según sea el caso. En el caso de IIC cuyo valor liquidativo no se determine diariamente, éste dato y el de patrimonio se refieren a los últimos disponibles.

**2.1.a) Datos generales**

Cuando no exista información disponible las correspondientes celdas aparecerán en blanco

Clase	Número participaciones		Número partícipes Divisa		Beneficios brutos distribuidos por participación	Inversión mínima
	Per. Actual	Per. Anterior	Per.Actual	Per.Anterior		
Clase A	2.185.437,19	2.099.921,60	1.648	1.648 EUR	0,00	0
Clase P	238.355,79	255.881,77	7	9 EUR	0,00	300.000
Clase I	1.829,58	2.827,99	3	5 EUR	0,00	1.000.000

**Patrimonio (en miles)**

Clase	Divisa	A final de periodo	Diciembre 2022	Diciembre 2021	Diciembre 2020
Clase A	EUR	29.725	24.666	30.749	27.356
Clase P	EUR	3.481	3.216	2.268	2.379
Clase I	EUR	29	39	78	72

**Valor liquidativo de la participación**

Clase	Divisa	A final de periodo	Diciembre 2022	Diciembre 2021	Diciembre 2020
Clase A	EUR	13,6016	11,7461	13,1935	11,5609
Clase P	EUR	14,6056	12,5694	14,0203	12,2003
Clase I	EUR	15,8818	13,6271	15,1096	13,0705

**Comisiones aplicadas en el periodo, sobre el patrimonio medio**

Clase	Comisión de gestión						Base de cálculo	Sistema imputación
	% efectivamente cobrado							
	acumulada		Total	acumulada		Total		
s/patrimonio	s/resultados	s/patrimonio		s/resultados				
Clase A	0,84	0,00	0,84	0,84	0,00	0,84	Patrimonio	
Clase P	0,50	0,00	0,50	0,50	0,00	0,50	Patrimonio	
Clase I	0,20	0,00	0,20	0,20	0,00	0,20	Patrimonio	

Clase	Comisión de depósito		
	% efectivamente cobrado		
	periodo	acumulada	Base cálculo
Clase A	0,01	0,01	patrimonio
Clase P	0,01	0,01	patrimonio
Clase I	0,01	0,01	patrimonio

**2. DATOS ECONÓMICOS**
**2.2 Comportamiento**

Cuando no exista información disponible las correspondientes celdas aparecerán en blanco

**Clase: GVC Gaesco Small Caps, FI Clase A Divisa: EUR**

**Rentabilidad (% sin anualizar)**

	Acumulado año t actual	Trimestral				Anual			
		Últ. trim	Trim -1	Trim -2	Trim -3	Año t-1	Año t-2	Año t-3	Año t-5
Rentabilidad IIC	15,80	4,57	10,73	14,06	-7,16	-10,97	14,12	-8,55	-25,25

Rentabilidades extremas	Trimestre actual		Último año		Últimos 3 años	
	%	Fecha	%	Fecha	%	Fecha
Rentabilidad mínima (%)	-1,19	24/05/2023	-3,06	15/03/2023	-10,25	12/03/2020
Rentabilidad máxima (%)	1,63	02/06/2023	1,78	30/03/2023	5,99	24/03/2020

(i) Sólo se informa para las clases con una antigüedad mínima del periodo solicitado y siempre que no se haya modificado su vocación inversora, en caso contrario se informa 'N.A.'

Se refiere a las rentabilidades máximas y mínimas entre dos valores liquidativos consecutivos.

La periodicidad de cálculo del valor liquidativo es diaria. Recuerde que rentabilidades pasadas no presuponen rentabilidades futuras. Sólo se informa si se ha mantenido una política de inversión homogénea en el período.

**Medidas de riesgo (%)**

	Acumulado año t actual	Trimestral				Anual			
		Últ. trim	Trim -1	Trim -2	Trim -3	Año t-1	Año t-2	Año t-3	Año t-5
Volatilidad de: <sup>(ii)</sup>									
Valor liquidativo	12,44	9,30	15,00	13,06	17,17	18,98	13,46	26,84	14,15
Ibex-35	15,85	13,04	19,43	15,58	16,45	22,19	18,30	34,10	13,52
Letra Tesoro 1 año	0,12	0,12	0,11	0,09	0,05	0,09	0,02	0,02	0,01
MSCI EMU Small Caps	15,39	11,25	18,68	16,93	21,14	21,89	12,52	26,85	13,15
VaR histórico <sup>(iii)</sup>	17,74	17,74	14,46	11,10	18,88	11,10	17,24	21,07	14,87

(ii) Volatilidad histórica: Indica el riesgo de un valor en un periodo, a mayor volatilidad mayor riesgo. A modo comparativo se ofrece la volatilidad de distintas referencias. Sólo se informa de la volatilidad para los períodos con política de inversión homogénea.

(iii) VaR histórico: Indica lo máximo que se puede perder, con un nivel de confianza del 99%, en el plazo de 1 mes, si se repitiese el comportamiento de la IIC de los últimos 5 años. El dato es a finales del periodo de referencia.

**Ratio de gastos (% s/ patrimonio medio)**

Acumulado año t actual	Trimestral				Anual			
	Últ. trim	Trim -1	Trim -2	Trim -3	Año t-1	Año t-2	Año t-3	Año t-5
1,05	0,53	0,53	0,52	0,52	2,08	2,09	2,07	2,15

Incluye los gastos directos soportados en el periodo de referencia: comisión de gestión sobre patrimonio, comisión de depositario, auditoría, servicios bancarios (salvo gastos de financiación), y resto de gastos de gestión corriente, en términos de porcentaje sobre patrimonio medio del periodo. En el caso de fondos/compartimentos que invierten más de un 10% de su patrimonio en otras IIC se incluyen también los gastos soportados indirectamente, derivados de esas inversiones, que incluyen las comisiones de suscripción y de reembolso. Este ratio no incluye la comisión de gestión sobre resultados ni los costes de transacción por la compraventa de valores.

En el caso de inversiones en IIC que no calculan su ratio de gastos, éste se ha estimado para incorporarlo en el ratio de gastos

Gráfico evolución del valor liquidativo

**Gráfico evolución valor liquidativo últimos 5 años**



Gráfico rentabilidad

**Gráfico rentabilidad semestral de los últimos 5 años**

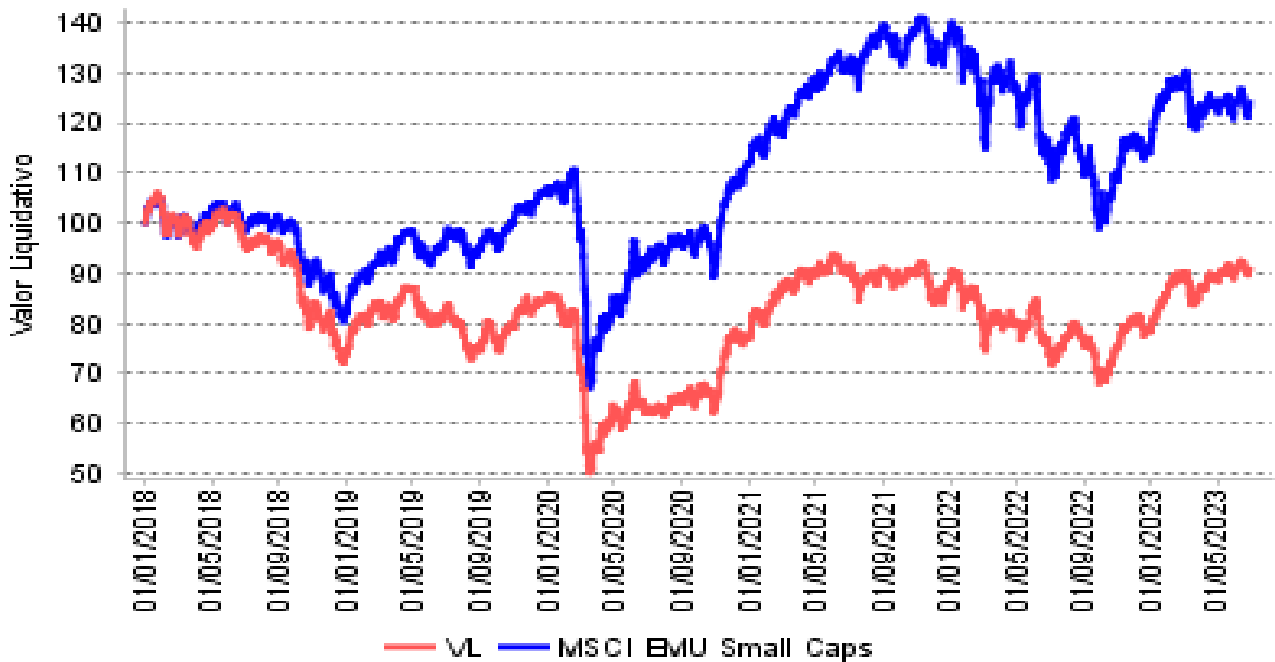
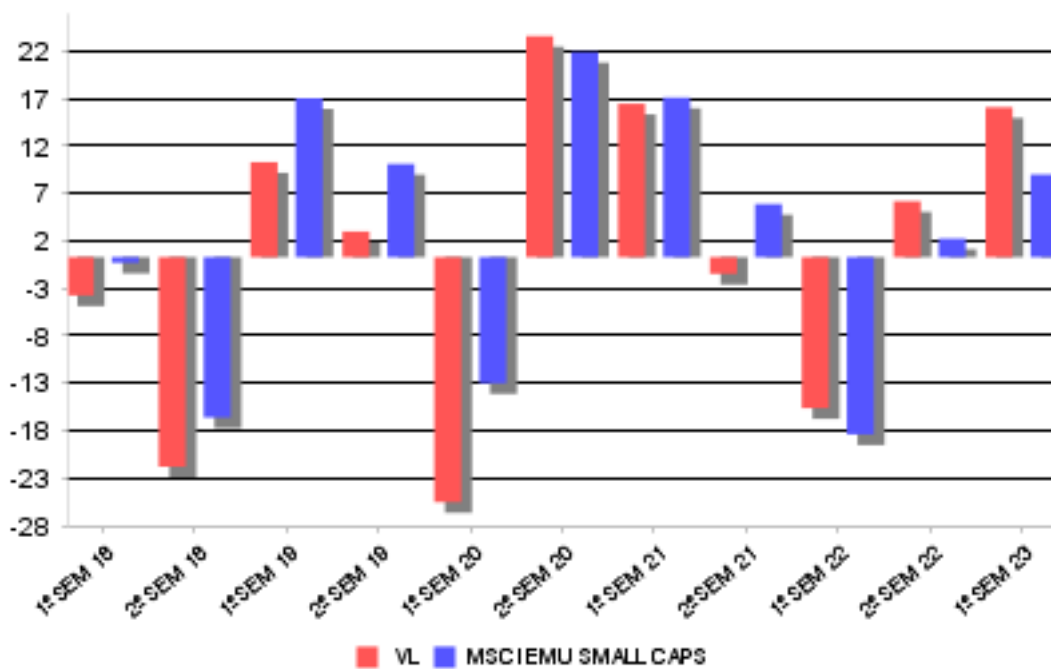

**2. DATOS ECONÓMICOS**
**2.2 Comportamiento**

Cuando no exista información disponible las correspondientes celdas aparecerán en blanco

**Clase: GVC Gaesco Small Caps, FI Clase P Divisa: EUR**

**Rentabilidad (% sin anualizar)**

	Acumulado año t actual	Trimestral				Anual			
		Últ. trim	Trim -1	Trim -2	Trim -3	Año t-1	Año t-2	Año t-3	Año t-5
Rentabilidad IIC	16,20	4,75	10,93	14,26	-7,00	-10,35	14,92	-7,98	-24,58

Rentabilidades extremas	Trimestre actual		Último año		Últimos 3 años	
	%	Fecha	%	Fecha	%	Fecha
Rentabilidad mínima (%)	-1,19	24/05/2023	-3,06	15/03/2023	-10,23	12/03/2020
Rentabilidad máxima (%)	1,63	02/06/2023	1,78	30/03/2023	5,97	24/03/2020

(i) Sólo se informa para las clases con una antigüedad mínima del periodo solicitado y siempre que no se haya modificado su vocación inversora, en caso contrario se informa 'N.A.'

Se refiere a las rentabilidades máximas y mínimas entre dos valores liquidativos consecutivos.

La periodicidad de cálculo del valor liquidativo es diaria. Recuerde que rentabilidades pasadas no presuponen rentabilidades futuras. Sólo se informa si se ha mantenido una política de inversión homogénea en el período.

**Medidas de riesgo (%)**

	Acumulado año t actual	Trimestral				Anual			
		Últ. trim	Trim -1	Trim -2	Trim -3	Año t-1	Año t-2	Año t-3	Año t-5
Volatilidad de: <sup>(ii)</sup>									
Valor liquidativo	12,44	9,30	15,00	13,06	17,16	18,96	13,42	26,76	14,08
Ibex-35	15,85	13,04	19,43	15,58	16,45	22,19	16,19	34,10	13,52
Letra Tesoro 1 año	0,12	0,12	0,11	0,09	0,05	0,09	0,02	0,02	0,01
MSCI EMU Small Caps	15,39	11,25	18,68	16,93	21,14	21,89	12,52	26,85	13,15
VaR histórico <sup>(iii)</sup>	17,74	17,74	14,46	11,10	18,88	11,10	17,24	21,07	14,87

(ii) Volatilidad histórica: Indica el riesgo de un valor en un periodo, a mayor volatilidad mayor riesgo. A modo comparativo se ofrece la volatilidad de distintas referencias. Sólo se informa de la volatilidad para los períodos con política de inversión homogénea.

(iii) VaR histórico: Indica lo máximo que se puede perder, con un nivel de confianza del 99%, en el plazo de 1 mes, si se repitiese el comportamiento de la IIC de los últimos 5 años. El dato es a finales del periodo de referencia.

**Ratio de gastos (% s/ patrimonio medio)**

Acumulado año t actual	Trimestral				Anual			
	Últ. trim	Trim -1	Trim -2	Trim -3	Año t-1	Año t-2	Año t-3	Año t-5
0,70	0,35	0,35	0,35	0,34	1,39	1,39	1,47	1,45

Incluye los gastos directos soportados en el periodo de referencia: comisión de gestión sobre patrimonio, comisión de depositario, auditoría, servicios bancarios (salvo gastos de financiación), y resto de gastos de gestión corriente, en términos de porcentaje sobre patrimonio medio del periodo. En el caso de fondos/compartimentos que invierten más de un 10% de su patrimonio en otras IIC se incluyen también los gastos soportados indirectamente, derivados de esas inversiones, que incluyen las comisiones de suscripción y de reembolso. Este ratio no incluye la comisión de gestión sobre resultados ni los costes de transacción por la compraventa de valores.

En el caso de inversiones en IIC que no calculan su ratio de gastos, éste se ha estimado para incorporarlo en el ratio de gastos

Gráfico evolución del valor liquidativo

**Gráfico evolución valor liquidativo últimos 5 años**



Gráfico rentabilidad

**Gráfico rentabilidad semestral de los últimos 5 años**

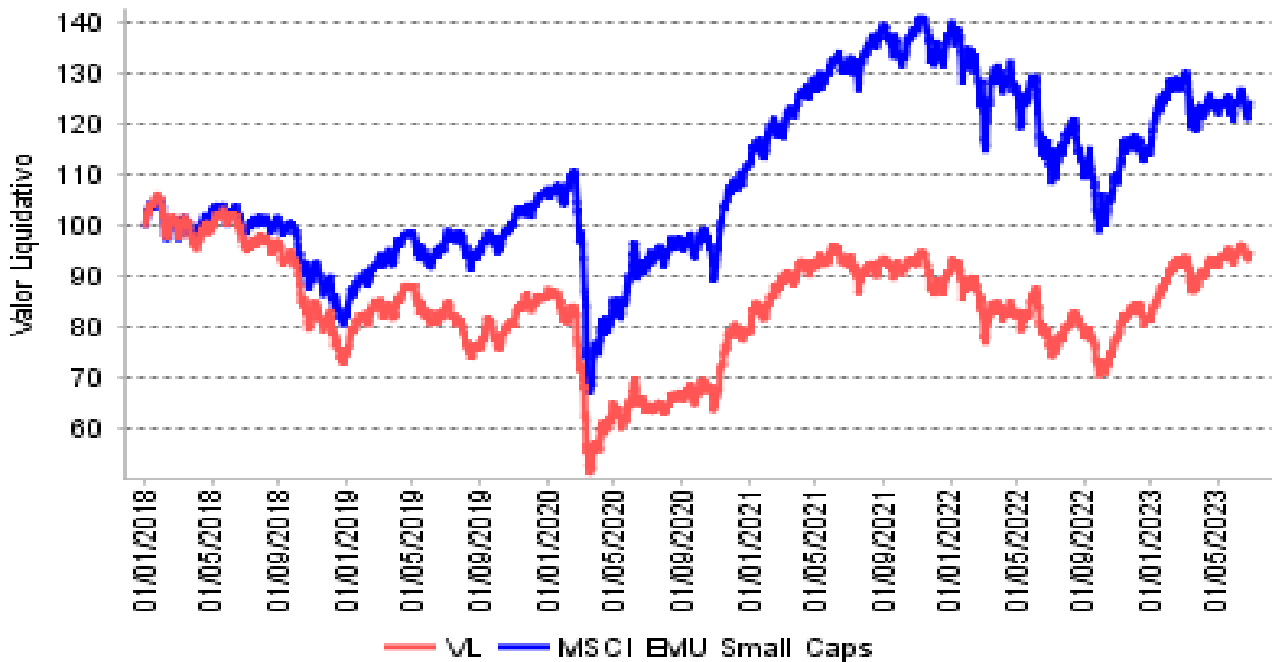
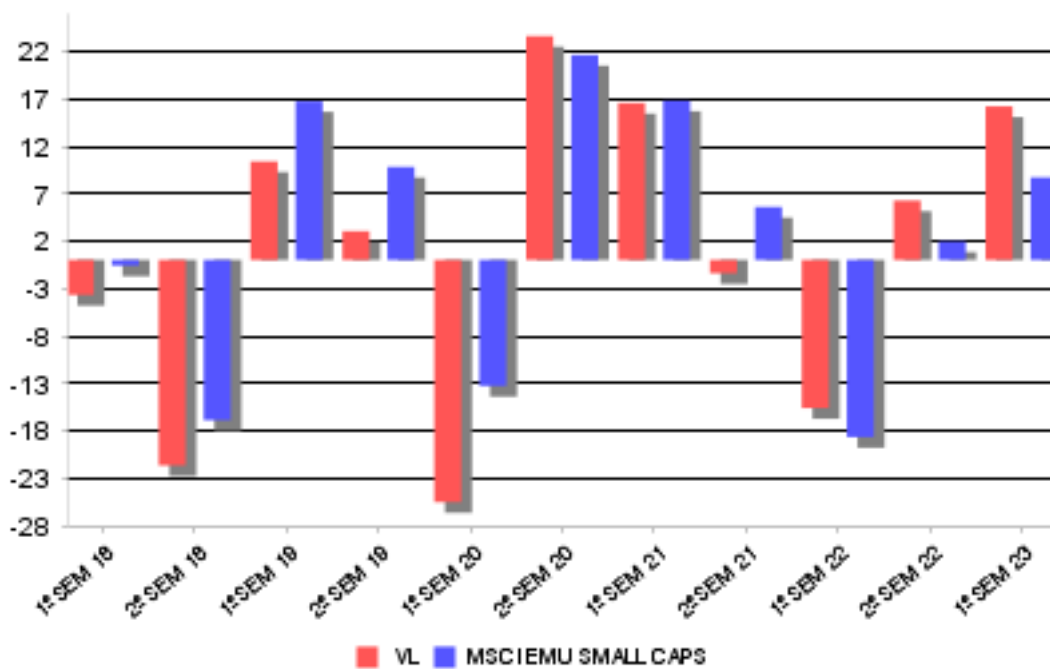

**2. DATOS ECONÓMICOS**
**2.2 Comportamiento**

Cuando no exista información disponible las correspondientes celdas aparecerán en blanco

**Clase: GVC Gaesco Small Caps, FI Clase I Divisa: EUR**

**Rentabilidad (% sin anualizar)**

	Acumulado año t actual	Trimestral				Anual			
		Últ. trim	Trim -1	Trim -2	Trim -3	Año t-1	Año t-2	Año t-3	Año t-5
Rentabilidad IIC	16,55	4,91	11,09	14,43	-6,86	-9,81	15,60	-7,48	-24,02

Rentabilidades extremas	Trimestre actual		Último año		Últimos 3 años	
	%	Fecha	%	Fecha	%	Fecha
Rentabilidad mínima (%)	-1,18	24/05/2023	-3,06	15/03/2023	-10,21	12/03/2020
Rentabilidad máxima (%)	1,63	02/06/2023	1,78	30/03/2023	5,96	24/03/2020

(i) Sólo se informa para las clases con una antigüedad mínima del periodo solicitado y siempre que no se haya modificado su vocación inversora, en caso contrario se informa 'N.A.'

Se refiere a las rentabilidades máximas y mínimas entre dos valores liquidativos consecutivos.

La periodicidad de cálculo del valor liquidativo es diaria. Recuerde que rentabilidades pasadas no presuponen rentabilidades futuras. Sólo se informa si se ha mantenido una política de inversión homogénea en el período.

**Medidas de riesgo (%)**

	Acumulado año t actual	Trimestral				Anual			
		Últ. trim	Trim -1	Trim -2	Trim -3	Año t-1	Año t-2	Año t-3	Año t-5
Volatilidad de: <sup>(ii)</sup>									
Valor liquidativo	12,44	9,30	15,00	13,06	17,16	18,95	13,38	26,71	14,02
Ibex-35	15,85	13,04	19,43	15,58	16,45	22,19	16,19	34,10	13,52
Letra Tesoro 1 año	0,12	0,12	0,11	0,09	0,05	0,09	0,02	0,02	0,01
MSCI EMU Small Caps	15,39	11,25	18,68	16,93	21,14	21,89	12,52	26,85	13,15
VaR histórico <sup>(iii)</sup>	17,74	17,74	14,46	11,10	18,88	11,10	17,24	21,07	14,87

(ii) Volatilidad histórica: Indica el riesgo de un valor en un periodo, a mayor volatilidad mayor riesgo. A modo comparativo se ofrece la volatilidad de distintas referencias. Sólo se informa de la volatilidad para los períodos con política de inversión homogénea.

(iii) VaR histórico: Indica lo máximo que se puede perder, con un nivel de confianza del 99%, en el plazo de 1 mes, si se repitiese el comportamiento de la IIC de los últimos 5 años. El dato es a finales del periodo de referencia.

**Ratio de gastos (% s/ patrimonio medio)**

Acumulado año t actual	Trimestral				Anual			
	Últ. trim	Trim -1	Trim -2	Trim -3	Año t-1	Año t-2	Año t-3	Año t-5
0,40	0,20	0,20	0,19	0,19	0,77	0,79	0,76	0,00

Incluye los gastos directos soportados en el periodo de referencia: comisión de gestión sobre patrimonio, comisión de depositario, auditoría, servicios bancarios (salvo gastos de financiación), y resto de gastos de gestión corriente, en términos de porcentaje sobre patrimonio medio del periodo. En el caso de fondos/compartimentos que invierten más de un 10% de su patrimonio en otras IIC se incluyen también los gastos soportados indirectamente, derivados de esas inversiones, que incluyen las comisiones de suscripción y de reembolso. Este ratio no incluye la comisión de gestión sobre resultados ni los costes de transacción por la compraventa de valores.

En el caso de inversiones en IIC que no calculan su ratio de gastos, éste se ha estimado para incorporarlo en el ratio de gastos

Gráfico evolución del valor liquidativo

**Gráfico evolución valor liquidativo últimos 5 años**



Gráfico rentabilidad

**Gráfico rentabilidad semestral de los últimos 5 años**



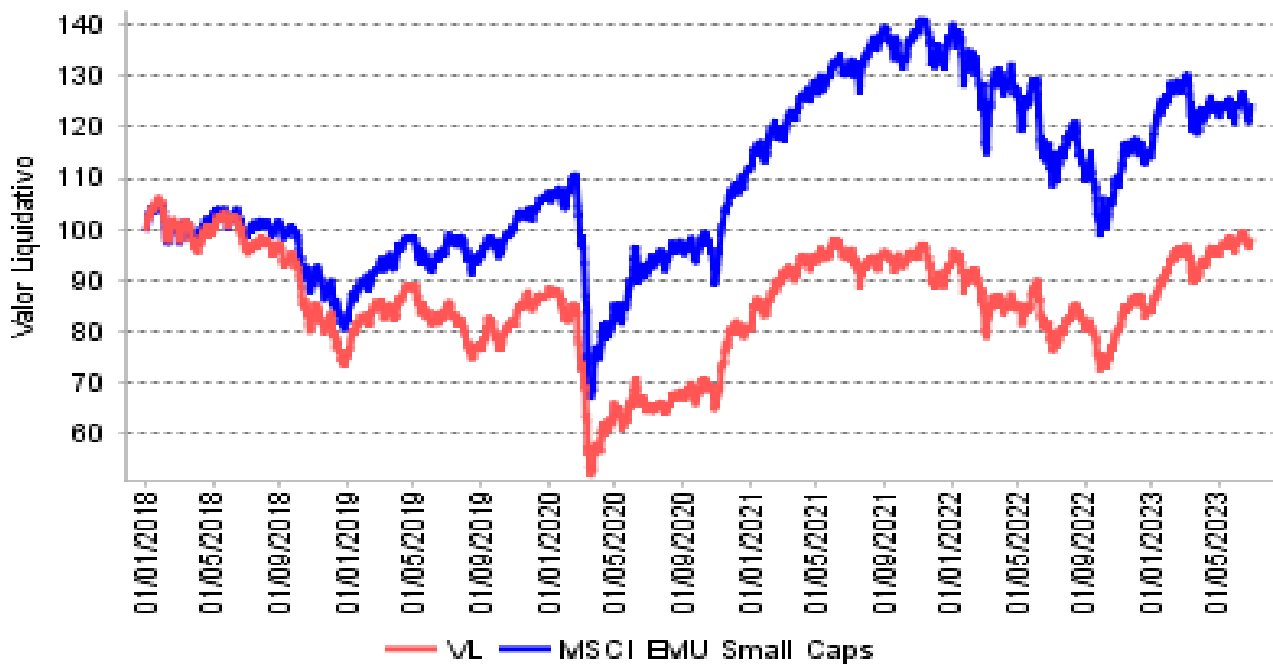
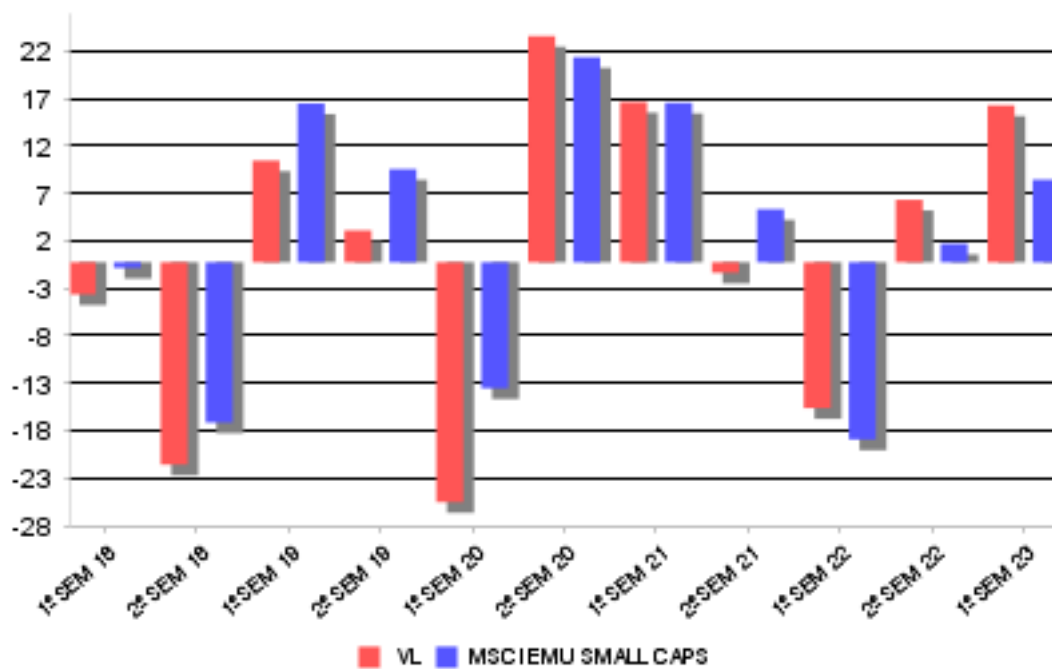

**2. DATOS ECONÓMICOS**
**2.2.B) Comparativa**

Durante el periodo de referencia, la rentabilidad media en el periodo de referencia de los fondos gestionados por la Sociedad Gestora se presenta en el cuadro adjunto. Los fondos se agrupan según su vocación inversora.

Vocación inversora	Patrimonio gestionado * (miles de euros)	Nº de partícipes	Rentabilidad media**
Renta Fija Euro	10.662	294	1,03
Renta Fija Internacional	71.746	1.649	1,86
Mixto Euro	35.122	922	2,62
Mixto Internacional	33.374	123	2,18
Renta Variable Mixta Euro	40.993	272	8,50
Renta Variable Mixta Internacional	165.779	3.797	6,49
Renta Variable Euro	84.610	3.595	12,15
Renta Variable Internacional	338.390	13.583	15,75
IIC de gestión referenciada(1)	0	0	0,00
Garantizado de Rendimiento Fijo	0	0	0,00
Garantizado de Rendimiento Variable	0	0	0,00
De Garantía Parcial	0	0	0,00
Retorno Absoluto	87.918	2.554	5,14
Global	195.091	1.858	6,11
FMM Corto Plazo Valor Liquidativo	0	0	0,00
FMM Corto Plazo Valor Liquidativo Constante DP	0	0	0,00
FMM Corto Plazo Valor Liquidativo Baja Volatilidad	0	0	0,00
FMM Estandar Valor Liquidativo Variable	0	0	0,00
Renta Fija Euro Corto Plazo	135.676	11.624	1,04
IIC que replica un índice	0	0	0,00
IIC con objetivo concreto de rentabilidad no garantizado	0	0	0,00
<b>Total fondos</b>	<b>1.199.360</b>	<b>40.271</b>	<b>8,23</b>

\*Medias.

+ (1): incluye IIC que replican o reproducen un índice, fondos cotizados (ETF) e IIC con objetivo concreto de rentabilidad no garantizado.

\*\*Rentabilidad media ponderada por patrimonio medio de cada FI en el periodo.

**2. DATOS ECONÓMICOS**
**2.3 Distribución del patrimonio al cierre del período (Importes en miles de euros)**

Distribución del patrimonio	Fin período actual		Fin período anterior	
	Importe	% patrim.	Importe	% patrim.
(+) INVERSIONES FINANCIERAS	32.911	99,02	27.485	98,44
* Cartera interior	0	0,00	0	0,00
* Cartera exterior	32.911	99,02	27.485	98,44
* Intereses de la cartera de inversión	0	0,00	0	0,00
* Inversiones dudosas, morosas o en litigio	0	0,00	0	0,00
(+) LIQUIDEZ (TESORERIA)	502	1,51	502	1,80
(+/-) RESTO	-177	-0,53	-67	-0,24
<b>TOTAL PATRIMONIO</b>	<b>33.236</b>	<b>100,00</b>	<b>27.921</b>	<b>100,00</b>

Notas:

El período se refiere al trimestre o semestre, según sea el caso.

Las inversiones financieras se informan a valor e estimado de realización.

**2.4 Estado de variación patrimonial**

	% sobre patrimonio medio			% variación respecto fin período anterior
	Variación período act.	Variación período ant.	Variación acumulada	
PATRIMONIO FIN PERIODO ANTERIOR (miles de euros)	27.921	27.361	27.921	
(+/-) Suscripciones/reeembolsos (neto)	2,84	-3,81	2,84	-185,00
- Beneficios brutos distribuidos	0,00	0,00	0,00	0,00
(+/-) Rendimientos netos	13,96	5,81	13,96	173,04
(+) Rendimientos de gestión	14,83	6,66	14,83	153,46
+ Intereses	0,02	0,00	0,02	915,70
+ Dividendos	0,00	0,00	0,00	0,00
+/- Resultados en renta fija (realizadas o no)	0,00	0,00	0,00	0,00
+/- Resultados en renta variable (realizadas o no)	0,00	0,00	0,00	0,00
+/- Resultados en depósitos (realizadas o no)	0,00	0,00	0,00	0,00
+/- Resultados en derivados (realizadas o no)	0,00	0,00	0,00	0,00
+/- Resultados en IIC (realizadas o no)	14,81	6,66	14,81	153,17
+/- Otros resultados	0,00	0,00	0,00	0,00
+/- Otros rendimientos	0,00	0,00	0,00	0,00
(-) Gastos repercutidos	-0,87	-0,85	-0,87	18,07
- Comisión de gestión	-0,81	-0,82	-0,81	12,38
- Comisión de depositario	-0,01	-0,02	-0,01	11,91
- Gastos por servicios exteriores	-0,01	-0,01	-0,01	-13,93
- Otros gastos de gestión corriente	0,00	0,00	0,00	19,04
- Otros gastos repercutidos	-0,04	0,00	-0,04	267.112,86
(+) Ingresos	0,00	0,00	0,00	-87,50
+ Comisiones de descuento a favor de la IIC	0,00	0,00	0,00	0,00
+ Comisiones retrocedidas	0,00	0,00	0,00	0,00
+ Otros ingresos	0,00	0,00	0,00	-87,50
<b>PATRIMONIO FIN PERIODO ACTUAL (miles de euros)</b>	<b>33.236</b>	<b>27.921</b>	<b>33.236</b>	

Nota: El período se refiere al trimestre o semestre, según sea el caso.

**3. INVERSIONES FINANCIERAS**
**3.1 Inversiones financieras a valor estimado de realización (en miles de euros) y en porcentaje sobre el patrimonio, al cierre del periodo**

Descripción de la inversión y emisor	Divisa	Periodo actual		Periodo anterior	
		Valor mercado	%	Valor mercado	%
TOTAL INTERIOR		0	0,00	0	0,00
PARETURN GVCGAE	EUR	32.911	99,02	27.485	98,44
TOTAL IIC		32.911	99,02	27.485	98,44
TOTAL EXTERIOR		32.911	99,02	27.485	98,44
TOTAL INVERSION FINANCIERA		32.911	99,02	27.485	98,44

3.2 Distribución de las inversiones financieras, al cierre del período: Porcentaje respecto al patrimonio total

**Distribución por tipo de activo de las inversiones**

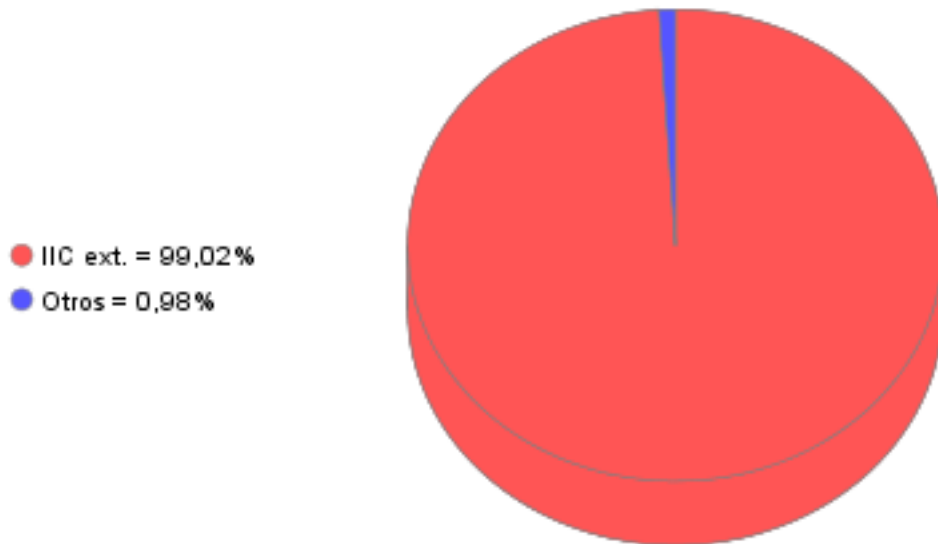

3.3 Operativa en derivados. Resumen de las posiciones abiertas al cierre del periodo (importes en miles de euros)

Subyacente	Instrumento	Importe nominal comprometido	Objetivo de la inversión
Total Operativa Derivados Derechos		0	
Total Operativa Derivados Obligaciones		0	

**4. HECHOS RELEVANTES**

	SI	NO
a. Suspensión temporal de suscripciones/reembolsos		X
b. Reanudación de suscripciones/reembolsos		X
c. Reembolso de patrimonio significativo		X
d. Endeudamiento superior al 5% del patrimonio		X
e. Sustitución de la sociedad gestora		X
f. Sustitución de la entidad depositaria		X
g. Cambio de control de la sociedad gestora		X
h. Cambio en elementos esenciales del folleto informativo		X
i. Autorización del proceso de fusión		X
j. Otros hechos relevantes		X

**5. ANEXO EXPLICATIVO DE HECHOS RELEVANTES**

No aplicable
--------------

**6. OPERACIONES VINCULADAS Y OTRAS INFORMACIONES**

	SI	NO
a. Partícipes significativos en el patrimonio del fondo (porcentaje superior al 20%)		X
b. Modificaciones de escasa relevancia en el Reglamento		X
c. Gestora y el depositario son del mismo grupo (según artículo 4 de la LMV)		X
d. Se han realizado operaciones de adquisición y venta de valores en los que el depositario ha actuado como vendedor o comprador, respectivamente		X
e. Se han adquirido valores o instrumentos financieros emitidos o avalados por alguna entidad del grupo de la gestora o depositario, o alguno de éstos ha actuado como colocador, asegurador, director o asesor, o se han prestado valores a entidades vinculadas.		X
f. Se han adquirido valores o instrumentos financieros cuya contrapartida ha sido otra entidad del grupo de la gestora o depositario, u otra IIC gestionada por la misma gestora u otra gestora del grupo.		X
g. Se han percibido ingresos por entidades del grupo de la gestora que tienen como origen comisiones o gastos satisfechos por la IIC.		X
h. Otras informaciones u operaciones vinculadas		X

## 7. ANEXO EXPLICATIVO SOBRE OPERACIONES VINCULADAS Y OTRAS INFORMACIONES

No aplicable

## 8. INFORMACIÓN Y ADVERTENCIAS A INSTANCIA DE LA CNMV

No aplicable

## 9. ANEXO EXPLICATIVO DEL INFORME PERIÓDICO

### 1. SITUACION DE LOS MERCADOS Y EVOLUCIÓN DEL FONDO.

#### a) Visión de la gestora sobre la situación de los mercados.

Los mercados de renta variable han mantenido, en lo que llevamos de año, una volatilidad inferior a su media histórica. Los resultados empresariales son muy robustos y se amparan en una sólida demanda pospandémica, mayor en servicios que en bienes, así como en la robustez de unos márgenes empresariales que se ven muy beneficiados tanto por una mayor normalidad operativa de las empresas, como por la disminución de algunos de sus costes relevantes como puedan ser los energéticos, las materias primas o los transportes. La presión de costes les está viniendo por la parte de personal, tanto por la inflación como por la baja tasa de paro que se observa en todo el mundo desarrollado. El entorno empresarial sigue siendo bueno, y valoramos sobre todo la cautela de las empresas, que se refleja no sólo en su política de precios, sino también en sus inversiones de capital o capex. Las empresas están invirtiendo, y lo están haciendo con proyectos con mucho sentido empresarial y lo están financiando con el flujo de caja operativo que generan. Observar a las empresas tan focalizadas es la mejor garantía del futuro. El Fondo Monetario Internacional, en consonancia con esta situación, está aumentando las perspectivas de crecimiento económico del mundo. Si bien en octubre de 2022 estimaba que el mundo crecería un +2,7% en 2023, en sus últimas estimaciones de Julio de 2023 lo ha aumentado a un +3,0%.

En lo que a tipos de interés se refiere, esperamos que los tipos de interés cortos alcancen sus máximos a lo largo del segundo semestre del año 2023. En ese periodo deberían alcanzarse los máximos de los terminal rates (de subida). Una vez la inflación subyacente esté bajo control, y ya remitiendo, se abriría la posibilidad de bajar los tipos de interés de corto plazo. Debería ser un descenso lento, que sucediera después de un periodo de mantenimientos de tipos elevados intactos, y que pudiera conducirnos de nuevo a tipos cortos de entorno el 3,50%, que es coherente con las expectativas de inflación para los próximos años, más cercanas al 3% que al 2%, y con la existencia de unos tipos de interés reales positivos. Únicamente cuando esta cifra estuviera asentada, lo cual podría ocurrir hacia 2025, se estaría en condiciones de equilibrar los tipos de interés largos, que podrían subir notablemente respecto a los tipos de interés actuales.

#### b) Decisiones generales de inversión adoptadas.

Mientras los tipos de interés de largo plazo no estén equilibrados, esto es, mientras no presenten unas volatilidades similares a las históricas, y mientras la pendiente de tipos de interés no sea positiva, mantendremos inalterada nuestra política de inversión. Mantendremos un notable sesgo "value" en la cartera, con una nutrida representación en los sectores a los que les favorece la inflación, como son el bancario, el asegurador, el turístico, el industrial, y en general cualquier sector que sea capaz de enfrentarse a la inflación con un aumento de volumen.

Hemos mantenido la estrategia de inversión totalmente inalterada en el último trimestre, manteniendo un elevado porcentaje de inversión en renta variable. No hemos hecho uso de futuros sobre índices.

#### c) Índice de referencia.

La IIC se gestiona activamente conforme a sus objetivos y política de inversión, de forma que su gestión no está vinculada ni limitada por ningún índice de referencia, sino que toma como referencia el comportamiento del índice en términos meramente informativos o comparativos. El Tracking error o desviación efectiva de la IIC con respecto a su índice de referencia ha sido del 12,14% durante el periodo y en los últimos doce meses ha sido del 12,9%.

La rentabilidad neta de la IIC en el periodo ha sido del 13,28%. En el mismo periodo el índice de referencia ha obtenido una rentabilidad de 24,95%.

#### d) Evolución del Patrimonio, participes, rentabilidad y gastos de la IIC.

Durante el periodo el patrimonio de la IIC ha registrado una variación positiva del 7,85% y el número de participes ha registrado una variación positiva de 11 participes, lo que supone una variación del 0,78%. La rentabilidad neta de la IIC durante el periodo ha sido del 13,28%, con un impacto total de los gastos soportados en el mismo período del 1,18%.

#### e) Rendimiento del fondo en comparación con el resto de fondos de la gestora.

La IIC ha obtenido una rentabilidad neta en el periodo de un 13,28%, a su vez durante el mismo periodo el conjunto de fondos gestionados por GVC Gaesco Gestión SGIIC, S.A. ha registrado una rentabilidad media durante el periodo del 8,23%.

En el cuadro del apartado 2.2.B) del informe se puede consultar el rendimiento medio de los fondos agrupados en función de su vocación gestora.

### 2. INFORMACION SOBRE LAS INVERSIONES.

#### a) Inversiones concretas realizadas durante el periodo.

Durante el Semestre hemos aumentado las posiciones en numerosas empresas que ya teníamos posiciones, como por ejemplo en Alibaba, Dufry, Medtronic o Nidec, entre otras. Hemos efectuado dos ventas totales, en Samsung Electronics y en Vale-ADR, así como algunas ventas parciales en empresas como BMW, Munich Re o Booking, entre otras.



## 9. ANEXO EXPLICATIVO DEL INFORME PERIÓDICO

Los activos que han aportado mayor rentabilidad en el periodo han sido: CARNIVAL CORP, BANCO BILBAO VIZCAYA ARGENTARIA, BMW-BAYERISCHE MOTOREN WERKE, BOOKING HOLDINGS, HOLCIM. Los activos que han restado mayor rentabilidad en el periodo han sido: TEVA PHARMACEUTICAL-ADR, VODAFONE GROUP PLC, DEUTSCHE BANK, INVESCO, AIA GROUP.

b) Operativa de préstamo de valores.

La IIC no ha realizado durante el periodo operativa de préstamos de valores.

c) Operativa en derivados y adquisición temporal de activos.

Durante el semestre se han realizado operaciones con instrumentos derivados, con finalidad de inversión, en opciones sobre acciones que han proporcionado un resultado global positivo de + 12.439,92 euros. El nominal comprometido en instrumentos derivados suponía al final del semestre un 0,02% del patrimonio del fondo.

El apalancamiento medio de la IIC durante el periodo ha sido del 0,03%.

La remuneración media obtenida por la liquidez mantenida por la IIC durante el periodo ha sido del 2,15%.

d) Otra información sobre inversiones.

En cuanto a productos estructurados, activos en litigio o activos que se incluyan en el artículo 48.1j del RIIC, la IIC no posee ninguno.

3. EVOLUCION DEL OBJETIVO CONCRETO DE RENTABILIDAD.

N/A

4. RIESGO ASUMIDO POR EL FONDO.

La Volatilidad de la IIC en el periodo ha sido del 14,2%. En el mismo periodo el índice de referencia ha registrado una volatilidad del 14,2%. El VaR de final de periodo a un mes con un nivel de confianza del 99%, es de un 20,23%.

La beta de GVCGAESCO MULTINACIONAL FI, respecto a su índice de referencia, en los últimos 12 meses es de 0,54.

GVC Gaesco Gestión SGIIC analiza la profundidad del mercado de los valores en que invierte la IIC, considerando la negociación habitual y el volumen invertido. En condiciones normales se tardaría 1,09 días en liquidar el 90% de la cartera invertida.

5. EJERCICIO DERECHOS POLITICOS.

El ejercicio de los derechos políticos y económicos inherentes a los valores que integran las carteras de las IIC gestionadas por GVC Gaesco Gestión SGIIC se ha hecho, en todo caso, en interés exclusivo de los socios y partícipes de las IIC. GVC Gaesco Gestión SGIIC ejerce el derecho de asistencia y voto en las juntas generales que se celebran en Barcelona y Madrid de empresas que están en las carteras de las IIC gestionadas, en especial de aquellas sociedades en las que la posición global de las IIC gestionadas por esta entidad gestora fuera mayor o igual al 1 por 100 de su capital social y tuvieran una antigüedad superior a doce meses. Adicionalmente, la Sociedad Gestora también ejerce el derecho de asistencia y/o voto en aquellos casos en que, no dándose las circunstancias anteriores, el emisor se hubiera considerado relevante o existieran derechos económicos a favor de los inversores, tales como primas de asistencia a juntas.

En concreto durante el periodo se ha votado en la junta de BBVA y el sentido del voto ha sido a favor de todas las propuestas del orden del día.

6. INFORMACION Y ADVERTENCIAS CNMV.

N/A

7. ENTIDADES BENEFICIARIAS DEL FONDO SOLIDARIO E IMPORTE CEDIDO A LAS MISMAS.

N/A

8. COSTES DERIVADOS DEL SERVICIO DE ANALISIS.

Durante el periodo la IIC no ha soportado costes derivados del servicio de análisis.

9. COMPARTIMENTOS DE PROPOSITO ESPECIAL (SIDE POCKETS).

N/A

10. PERSPECTIVAS DE MERCADO Y ACTUACION PREVISIBLE DEL FONDO.

Las perspectivas para los resultados empresariales siguen siendo buenas, y los descuentos fundamentales que apreciamos en los mercados bursátiles siguen siendo muy importantes. No tenemos previsto, pues, realizar ninguna modificación relevante en la política de inversión del fondo respecto a la actual, más allá de la habitual de ir maximizando el descuento fundamental de las empresas que componen el fondo.

## 10. INFORMACIÓN SOBRE LAS POLÍTICAS DE REMUNERACIÓN

## 11. INFORMACIÓN SOBRE LAS OPERACIONES DE FINANCIACIÓN DE VALORES, REUTILIZACIÓN DE LAS GARANTÍAS Y SWAPS DE RENDIMIENTO TOTAL