

GVC GAESCO COLUMBUS EUROPEAN FUND

Nº Registro CNMV: 5760

Informe: Trimestral del Tercer trimestre 2023
Gestora: GVC GAESCO GESTIÓN, SGIIC, S.A. **Depositario:** BNP PARIBAS, SUCURSAL EN ESPAÑA S.A.
Auditor: **Grupo Depositario:** BNP PARIBAS
Grupo Gestora: GVC GAESCO **Rating depositario:** A+

El presente informe, junto con los últimos informes periódicos, se encuentran disponibles en los registros de la CNMV y por medios telemáticos en fondos.gvcgaesco.es.

La Entidad Gestora atenderá las consultas de los clientes, relacionadas con las IIC gestionadas en:

Dirección

Doctor Ferran 3-5 08034 Barcelona Barcelona tel.93 366 27 27

Correo electrónico

info@gvcgaesco.es

Asimismo cuenta con un departamento o servicio de atención al cliente encargado de resolver las quejas y reclamaciones. La CNMV también pone a su disposición la Oficina de Atención al Inversor (902 149 200, e-mail:inversores@cnmv.es).

INFORMACIÓN DEL FONDO

Fecha de registro del fondo: 05/05/2023

1. POLÍTICA DE INVERSIÓN Y DIVISA DE DENOMINACIÓN

Categoría

Tipo de fondo: Fondo subordinado IIC extranjera
Vocación inversora: RENTA VARIABLE EURO
Perfil riesgo : 5 (En una escala del 1 al 7)

Descripción general

Este Fondo reproduce en gran medida el comportamiento y la rentabilidad del Fondo en el que invierte principalmente (PARETURN GVC GAESCO COLUMBUS EUROPEAN EQUITY FUND CLASS I2-B). No obstante, no puede reproducir exactamente el comportamiento de su Fondo Principal porque debe mantener un coeficiente mínimo de liquidez y soportar gastos adicionales.

La IIC Principal PARETURN GVC GAESCO COLUMBUS EUROPEAN EQUITY FUND CLASS I2-B invierte hasta el 100% de sus activos en sociedades de toda capitalización cotizadas en cualquier bolsa y/u otro mercado en Europa o que desarrollen su actividad económica principal en Europa; siendo su vocación inversora de Renta Variable Euro.

El resto de los activos de la cartera se invertirán en el mercado monetario o en renta fija. Los instrumentos de renta fija pueden ser de emisores públicos o privados con una calificación mínima de grado de inversión según las calificaciones de S&P. La duración media de la cartera de renta fija no puede superar los 2 años.

No se invertirá en otros fondos o fondos cotizados en bolsa (ETF) de capital variable de duración indefinida.

La exposición al riesgo de países emergentes será hasta un 10% y al riesgo divisa podrá alcanzar el 40%.

Podrá operar con derivados negociados en mercados organizados de derivados con la finalidad de cobertura y de inversión.

La IIC Principal podrá realizar operaciones de préstamo de valores entre un 0% y un máximo del 50%

Operativa en instrumentos derivados

La metodología aplicada para calcular la exposición total al riesgo de mercado es el método del compromiso

La metodología aplicada para calcular la exposición total al riesgo es la metodología del compromiso.

Una información más detallada sobre la política de inversión del fondo se puede encontrar en su folleto informativo.

Una información más detallada sobre la política de inversión del fondo se puede encontrar en su folleto informativo.

Divisa de denominación EUR

2. DATOS ECONÓMICOS

	Período actual	Período anterior	Año actual	Año t-1
Índice de rotación de la cartera	0,00		0,00	
Rentabilidad media de la liquidez (% anualizado)	3,35		2,50	

Nota: El período se refiere al trimestre o semestre, según sea el caso. En el caso de IIC cuyo valor liquidativo no se determine diariamente, éste dato y el de patrimonio se refieren a los últimos disponibles.

2.1.a) Datos generales

Cuando no exista información disponible las correspondientes celdas aparecerán en blanco

Clase	Número participaciones		Número partícipes		Divisa	Beneficios brutos distribuidos por participación		Inversión mínima
	Per. Actual	Per. Anterior	Per.Actual	Per.Anterior		Per.Actual	Per.Anterior	
CLASE A	78.606,91	75.558,08	53	42	EUR	0,00	0,00	0
CLASE I	356.555,55	300.497,43	2	2	EUR	0,00	0,00	1.000.000
CLASE P	61.407,57	61.407,57	1	1	EUR	0,00	0,00	300.000

Patrimonio (en miles)

Clase	Divisa	A final de período	Diciembre 2022	Diciembre 2021	Diciembre 2020
CLASE A	EUR	741			
CLASE I	EUR	3.381			
CLASE P	EUR	581			

Valor liquidativo de la participación

Clase	Divisa	A final de período	Diciembre 2022	Diciembre 2021	Diciembre 2020
CLASE A	EUR	9,4249			
CLASE I	EUR	9,4824			
CLASE P	EUR	9,4594			

Comisiones aplicadas en el período, sobre el patrimonio medio

Clase	Comisión de gestión						Base de cálculo	Sistema imputación
	% efectivamente cobrado			% efectivamente cobrado				
	s/patrimonio	s/resultados	Total	s/patrimonio	s/resultados	Total		
CLASE A	0,38	0,00	0,38	1,10	0,00	1,10	Patrimonio	
CLASE I	0,03	0,00	0,03	0,07	0,00	0,07	Patrimonio	
CLASE P	0,00	0,00	0,00	0,00	0,00	0,00	Patrimonio	

Clase	Comisión de depósito		
	% efectivamente cobrado		Base cálculo
	período	acumulada	
CLASE A	0,01	0,02	patrimonio
CLASE I	0,01	0,02	patrimonio
CLASE P	0,01	0,02	patrimonio

2. DATOS ECONÓMICOS
2.2 Comportamiento

Cuando no exista información disponible las correspondientes celdas aparecerán en blanco

Clase: GVC GAESCO COLUMBUS EUROPEAN EQUITIES, FI CLASE A Divisa: EUR

Rentabilidad (% sin anualizar)

	Acumulado año t actual	Trimestral				Anual			
	Últ. trim	Trim -1	Trim -2	Trim -3	Año t-1	Año t-2	Año t-3	Año t-5	
Rentabilidad IIC	-4,50								

Rentabilidades extremas	Trimestre actual		Último año		Últimos 3 años	
	%	Fecha	%	Fecha	%	Fecha
Rentabilidad mínima (%)	-1,81	06/07/2023				
Rentabilidad máxima (%)	1,29	12/07/2023				

(i) Sólo se informa para las clases con una antigüedad mínima del periodo solicitado y siempre que no se haya modificado su vocación inversora, en caso contrario se informa 'N.A.'

Se refiere a las rentabilidades máximas y mínimas entre dos valores liquidativos consecutivos.

La periodicidad de cálculo del valor liquidativo es diaria. Recuerde que rentabilidades pasadas no presuponen rentabilidades futuras. Sólo se informa si se ha mantenido una política de inversión homogénea en el período.

Medidas de riesgo (%)

	Acumulado año t actual	Trimestral				Anual			
	Últ. trim	Trim -1	Trim -2	Trim -3	Año t-1	Año t-2	Año t-3	Año t-5	
Volatilidad de: ⁽ⁱⁱ⁾									
Valor liquidativo	10,00								
Ibex-35	14,77	12,35							
Letra Tesoro 1 año	0,12	0,16							
Dow Jones Europe STOXX	11,68	11,02							
VaR histórico ⁽ⁱⁱⁱ⁾	11,43	11,43							

(ii) Volatilidad histórica: Indica el riesgo de un valor en un periodo, a mayor volatilidad mayor riesgo. A modo comparativo se ofrece la volatilidad de distintas referencias. Sólo se informa de la volatilidad para los períodos con política de inversión homogénea.

(iii) VaR histórico: Indica lo máximo que se puede perder, con un nivel de confianza del 99%, en el plazo de 1 mes, si se repitiese el comportamiento de la IIC de los últimos 5 años. El dato es a finales del periodo de referencia.

Ratio de gastos (% s/ patrimonio medio)

Acumulado año t actual	Trimestral				Anual			
	Últ. trim	Trim -1	Trim -2	Trim -3	Año t-1	Año t-2	Año t-3	Año t-5
1,25	0,42							

Incluye los gastos directos soportados en el periodo de referencia: comisión de gestión sobre patrimonio, comisión de depositario, auditoría, servicios bancarios (salvo gastos de financiación), y resto de gastos de gestión corriente, en términos de porcentaje sobre patrimonio medio del periodo. En el caso de fondos/compartimentos que invierten más de un 10% de su patrimonio en otras IIC se incluyen también los gastos soportados indirectamente, derivados de esas inversiones, que incluyen las comisiones de suscripción y de reembolso. Este ratio no incluye la comisión de gestión sobre resultados ni los costes de transacción por la compraventa de valores.

En el caso de inversiones en IIC que no calculan su ratio de gastos, éste se ha estimado para incorporarlo en el ratio de gastos

Gráfico evolución del valor liquidativo



Gráfico rentabilidad



2. DATOS ECONÓMICOS
2.2 Comportamiento

Cuando no exista información disponible las correspondientes celdas aparecerán en blanco

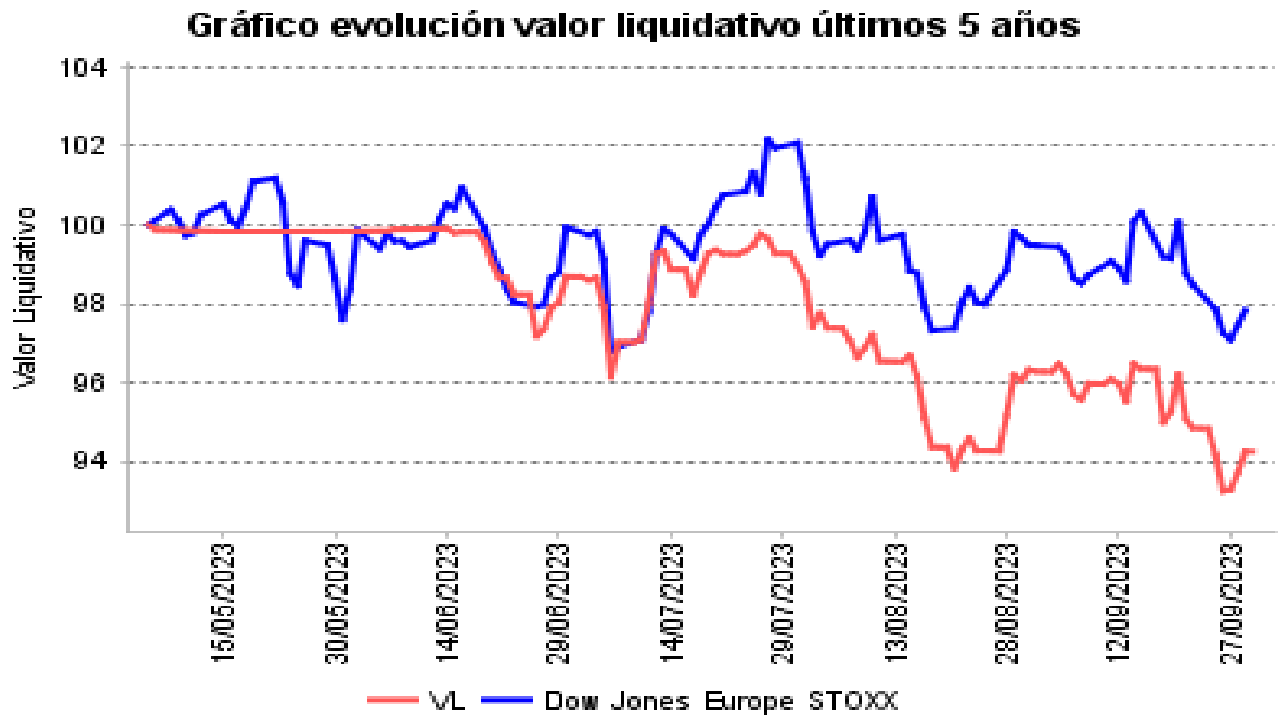
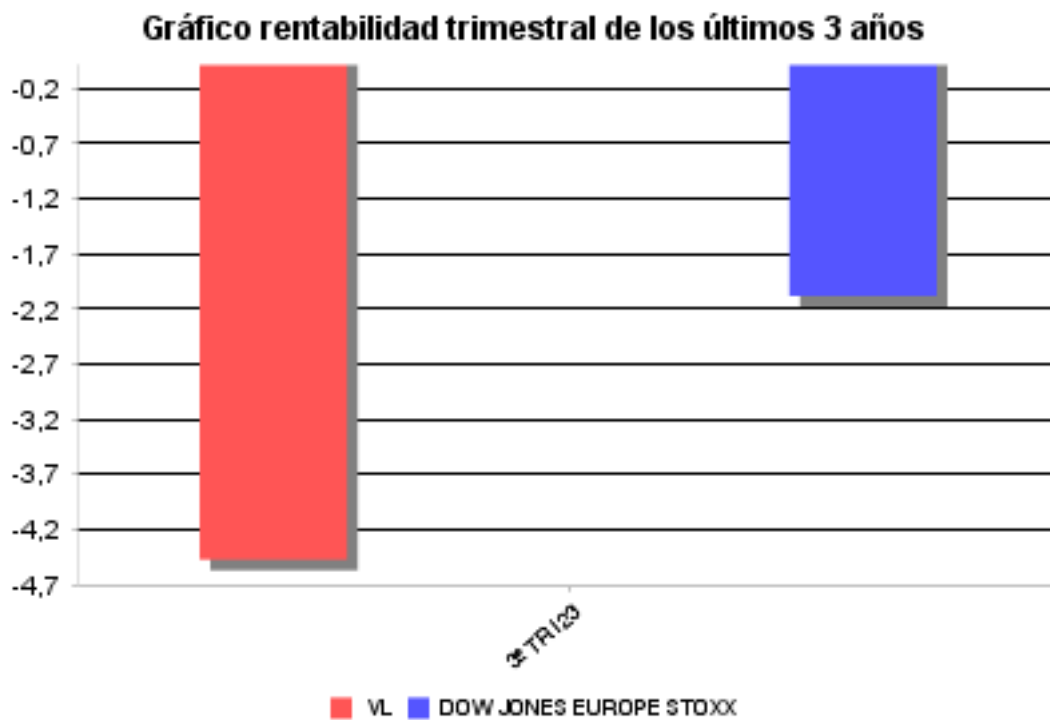
Clase: GVC GAESCO COLUMBUS EUROPEAN EQUITIES, FI CLASE I Divisa: EUR

Rentabilidad (% sin anualizar)

	Acumulado año t actual	Trimestral				Anual			
	Últ. trim	Trim -1	Trim -2	Trim -3	Año t-1	Año t-2	Año t-3	Año t-5	
Rentabilidad IIC	-4,14								

Rentabilidades extremas	Trimestre actual		Último año		Últimos 3 años	
	%	Fecha	%	Fecha	%	Fecha
Rentabilidad mínima (%)	-1,81	06/07/2023				
Rentabilidad máxima (%)	1,30	12/07/2023				

(i) Sólo se informa para las clases con una antigüedad mínima del periodo solicitado y siempre que no se haya modificado su vocación inversora, en caso contrario se informa 'N.A.'

Se refiere a las rentabilidades máximas y mínimas entre dos valores liquidativos consecutivos.

La periodicidad de cálculo del valor liquidativo es diaria. Recuerde que rentabilidades pasadas no presuponen rentabilidades futuras. Sólo se informa si se ha mantenido una política de inversión homogénea en el período.

Medidas de riesgo (%)

	Acumulado año t actual	Trimestral				Anual			
	Últ. trim	Trim -1	Trim -2	Trim -3	Año t-1	Año t-2	Año t-3	Año t-5	
Volatilidad de: ⁽ⁱⁱ⁾									
Valor liquidativo	10,00								
Ibex-35	14,77	12,35							
Letra Tesoro 1 año	0,12	0,16							
Dow Jones Europe STOXX	11,68	11,02							
VaR histórico ⁽ⁱⁱⁱ⁾	11,43	11,43							

(ii) Volatilidad histórica: Indica el riesgo de un valor en un periodo, a mayor volatilidad mayor riesgo. A modo comparativo se ofrece la volatilidad de distintas referencias. Sólo se informa de la volatilidad para los períodos con política de inversión homogénea.

(iii) VaR histórico: Indica lo máximo que se puede perder, con un nivel de confianza del 99%, en el plazo de 1 mes, si se repitiese el comportamiento de la IIC de los últimos 5 años. El dato es a finales del periodo de referencia.

Ratio de gastos (% s/ patrimonio medio)

Acumulado año t actual	Trimestral				Anual			
	Últ. trim	Trim -1	Trim -2	Trim -3	Año t-1	Año t-2	Año t-3	Año t-5
0,22	0,07							

Incluye los gastos directos soportados en el periodo de referencia: comisión de gestión sobre patrimonio, comisión de depositario, auditoría, servicios bancarios (salvo gastos de financiación), y resto de gastos de gestión corriente, en términos de porcentaje sobre patrimonio medio del periodo. En el caso de fondos/compartimentos que invierten más de un 10% de su patrimonio en otras IIC se incluyen también los gastos soportados indirectamente, derivados de esas inversiones, que incluyen las comisiones de suscripción y de reembolso. Este ratio no incluye la comisión de gestión sobre resultados ni los costes de transacción por la compraventa de valores.

En el caso de inversiones en IIC que no calculan su ratio de gastos, éste se ha estimado para incorporarlo en el ratio de gastos

Gráfico evolución del valor liquidativo

Gráfico evolución valor liquidativo últimos 5 años



Gráfico rentabilidad

Gráfico rentabilidad trimestral de los últimos 3 años

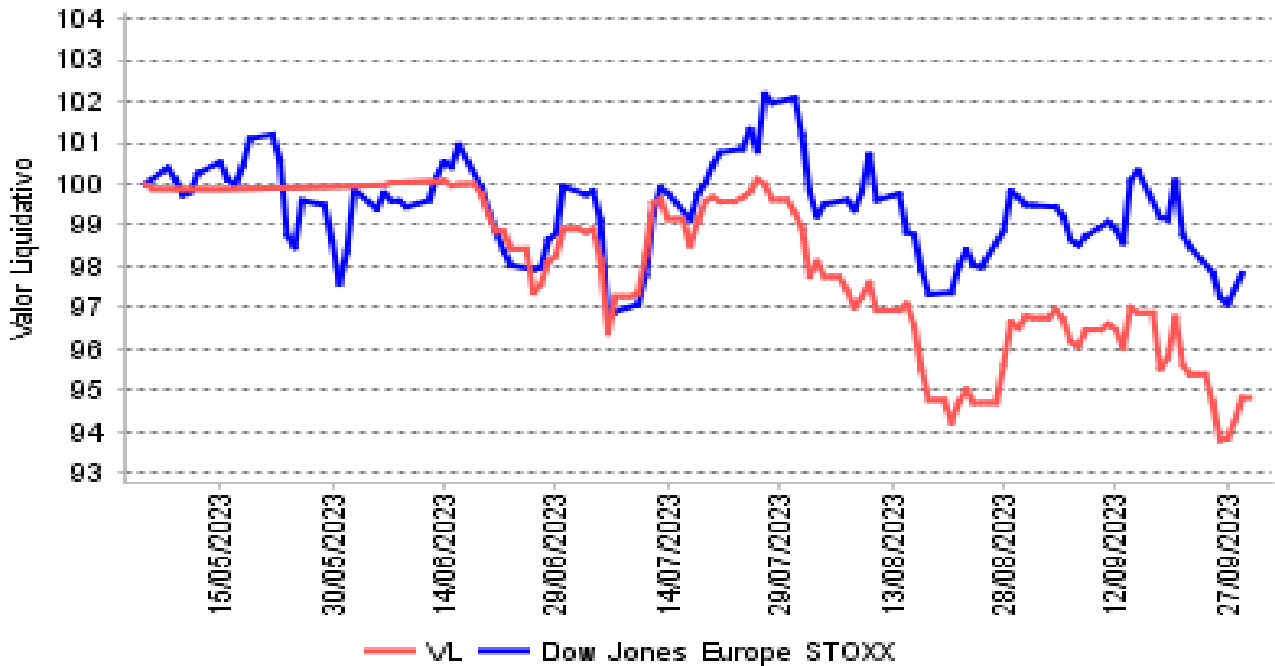
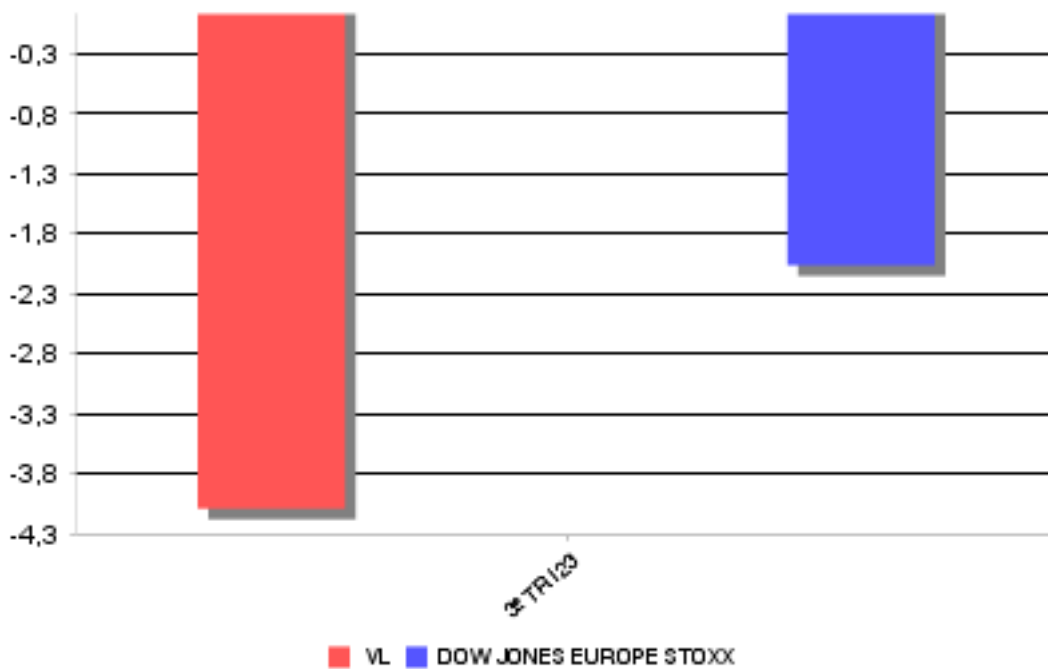

2. DATOS ECONÓMICOS
2.2 Comportamiento

Cuando no exista información disponible las correspondientes celdas aparecerán en blanco

Clase: GVC GAESCO COLUMBUS EUROPEAN EQUITIES, FI CLASE P Divisa: EUR

Rentabilidad (% sin anualizar)

	Acumulado año t actual	Trimestral				Anual			
	Últ. trim	Trim -1	Trim -2	Trim -3	Año t-1	Año t-2	Año t-3	Año t-5	
Rentabilidad IIC	-4,28								

Rentabilidades extremas	Trimestre actual		Último año		Últimos 3 años	
	%	Fecha	%	Fecha	%	Fecha
Rentabilidad mínima (%)	-1,81	06/07/2023				
Rentabilidad máxima (%)	1,29	12/07/2023				

(i) Sólo se informa para las clases con una antigüedad mínima del periodo solicitado y siempre que no se haya modificado su vocación inversora, en caso contrario se informa 'N.A.'

Se refiere a las rentabilidades máximas y mínimas entre dos valores liquidativos consecutivos.

La periodicidad de cálculo del valor liquidativo es diaria. Recuerde que rentabilidades pasadas no presuponen rentabilidades futuras. Sólo se informa si se ha mantenido una política de inversión homogénea en el período.

Medidas de riesgo (%)

	Acumulado año t actual	Trimestral				Anual			
	Últ. trim	Trim -1	Trim -2	Trim -3	Año t-1	Año t-2	Año t-3	Año t-5	
Volatilidad de: ⁽ⁱⁱ⁾									
Valor liquidativo	10,00								
Ibex-35	14,77	12,35							
Letra Tesoro 1 año	0,12	0,16							
Dow Jones Europe STOXX	11,68	11,02							
VaR histórico ⁽ⁱⁱⁱ⁾	11,43	11,43							

(ii) Volatilidad histórica: Indica el riesgo de un valor en un periodo, a mayor volatilidad mayor riesgo. A modo comparativo se ofrece la volatilidad de distintas referencias. Sólo se informa de la volatilidad para los períodos con política de inversión homogénea.

(iii) VaR histórico: Indica lo máximo que se puede perder, con un nivel de confianza del 99%, en el plazo de 1 mes, si se repitiese el comportamiento de la IIC de los últimos 5 años. El dato es a finales del periodo de referencia.

Ratio de gastos (% s/ patrimonio medio)

Acumulado año t actual	Trimestral				Anual			
	Últ. trim	Trim -1	Trim -2	Trim -3	Año t-1	Año t-2	Año t-3	Año t-5
0,15	0,04							

Incluye los gastos directos soportados en el periodo de referencia: comisión de gestión sobre patrimonio, comisión de depositario, auditoría, servicios bancarios (salvo gastos de financiación), y resto de gastos de gestión corriente, en términos de porcentaje sobre patrimonio medio del periodo. En el caso de fondos/compartimentos que invierten más de un 10% de su patrimonio en otras IIC se incluyen también los gastos soportados indirectamente, derivados de esas inversiones, que incluyen las comisiones de suscripción y de reembolso. Este ratio no incluye la comisión de gestión sobre resultados ni los costes de transacción por la compraventa de valores.

En el caso de inversiones en IIC que no calculan su ratio de gastos, éste se ha estimado para incorporarlo en el ratio de gastos

Gráfico evolución del valor liquidativo



Gráfico rentabilidad



2. DATOS ECONÓMICOS
2.2.B) Comparativa

Durante el periodo de referencia, la rentabilidad media en el periodo de referencia de los fondos gestionados por la Sociedad Gestora se presenta en el cuadro adjunto. Los fondos se agrupan según su vocación inversora.

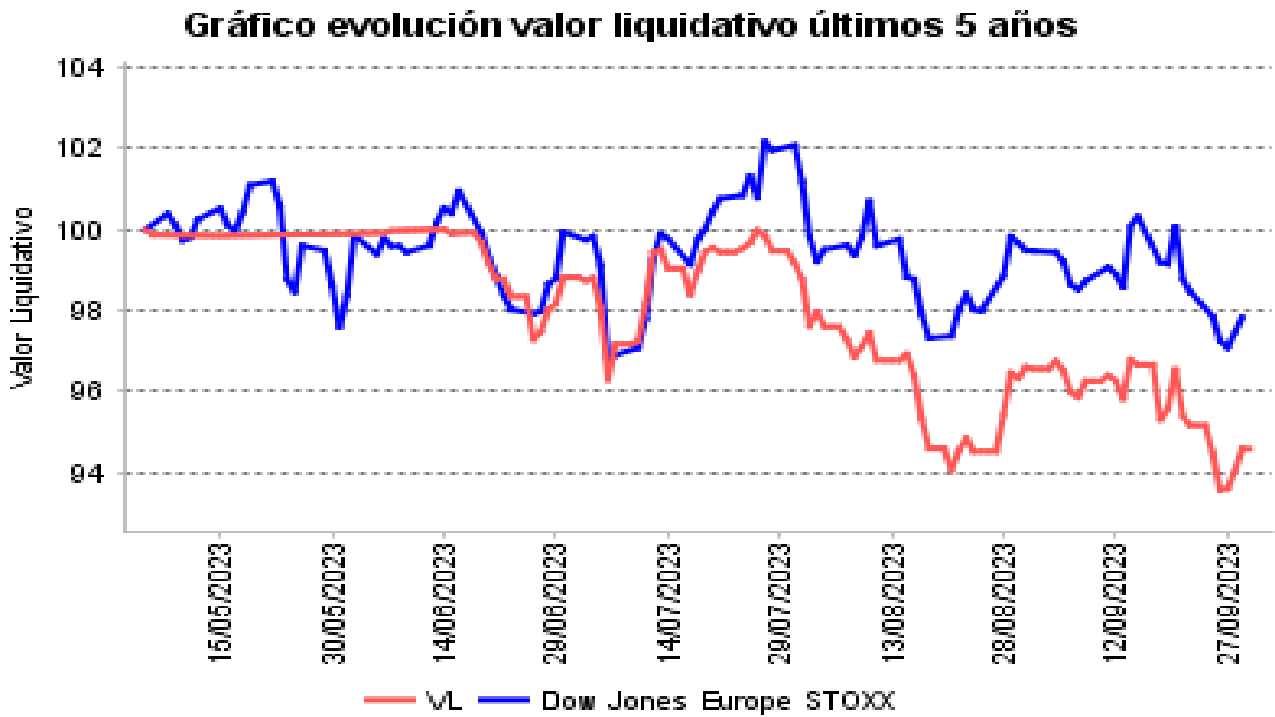
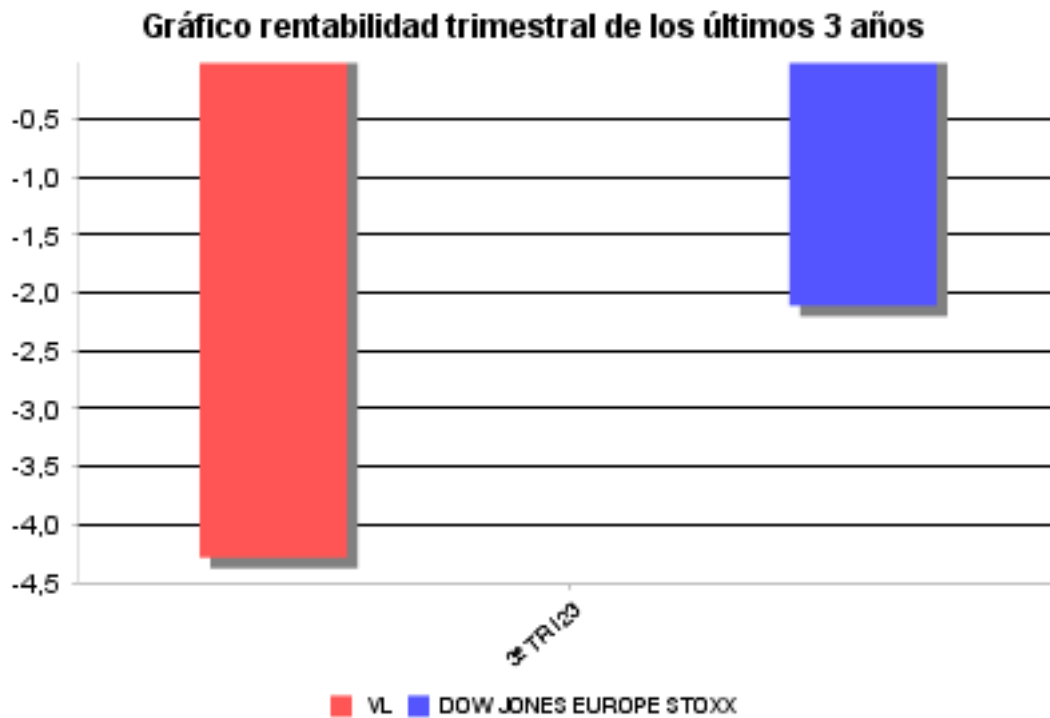
Vocación inversora	Patrimonio gestionado * (miles de euros)	Nº de partícipes	Rentabilidad media**
Renta Fija Euro	26.992	777	1,01
Renta Fija Internacional	75.936	1.778	0,67
Mixto Euro	36.802	969	0,33
Mixto Internacional	34.136	139	0,07
Renta Variable Mixta Euro	42.715	283	-0,93
Renta Variable Mixta Internacional	163.306	3.725	-1,85
Renta Variable Euro	90.077	3.635	-1,71
Renta Variable Internacional	339.073	13.511	-4,84
IIC de gestión referenciada(1)	0	0	0,00
Garantizado de Rendimiento Fijo	0	0	0,00
Garantizado de Rendimiento Variable	0	0	0,00
De Garantía Parcial	0	0	0,00
Retorno Absoluto	84.406	2.449	-1,43
Global	182.955	2.082	-1,32
FMM Corto Plazo Valor Liquidativo	0	0	0,00
FMM Corto Plazo Valor Liquidativo Constante DP	0	0	0,00
FMM Corto Plazo Valor Liquidativo Baja Volatilidad	0	0	0,00
FMM Estandar Valor Liquidativo Variable	0	0	0,00
Renta Fija Euro Corto Plazo	145.222	11.590	0,73
IIC que replica un índice	0	0	0,00
IIC con objetivo concreto de rentabilidad no garantizado	0	0	0,00
Total fondos	1.221.622	40.938	-1,88

*Medias.

+ (1): incluye IIC que replican o reproducen un índice, fondos cotizados (ETF) e IIC con objetivo concreto de rentabilidad no garantizado.

**Rentabilidad media ponderada por patrimonio medio de cada FI en el periodo.

2. DATOS ECONÓMICOS
2.3 Distribución del patrimonio al cierre del período (Importes en miles de euros)

Distribución del patrimonio	Fin período actual		Fin período anterior	
	Importe	% patrim.	Importe	% patrim.
(+) INVERSIONES FINANCIERAS	4.047	86,06	3.748	86,65
* Cartera interior	0	0,00	0	0,00
* Cartera exterior	4.047	86,06	3.748	86,65
* Intereses de la cartera de inversión	0	0,00	0	0,00
* Inversiones dudosas, morosas o en litigio	0	0,00	0	0,00
(+) LIQUIDEZ (TESORERIA)	657	13,98	579	13,38
(+/-) RESTO	-2	-0,04	-2	-0,04
TOTAL PATRIMONIO	4.703	100,00	4.325	100,00

Notas:

El período se refiere al trimestre o semestre, según sea el caso.

Las inversiones financieras se informan a valor e estimado de realización.

2.4 Estado de variación patrimonial

	% sobre patrimonio medio			% variación respecto fin periodo anterior
	Variación período act.	Variación período ant.	Variación acumulada	
PATRIMONIO FIN PERIODO ANTERIOR (miles de euros)	4.325	0	0	
(+/-) Suscripciones/reeembolsos (neto)	12,58	187,15	213,82	-86,73
- Beneficios brutos distribuidos	0,00	0,00	0,00	0,00
(+/-) Rendimientos netos	-4,39	-1,88	-10,63	359,61
(+) Rendimientos de gestión	-4,26	-1,74	-10,24	382,44
+ Intereses	0,10	0,50	0,69	-61,47
+ Dividendos	0,00	0,00	0,00	0,00
+/- Resultados en renta fija (realizadas o no)	0,00	0,00	0,00	0,00
+/- Resultados en renta variable (realizadas o no)	0,00	0,00	0,00	0,00
+/- Resultados en depósitos (realizadas o no)	0,00	0,00	0,00	0,00
+/- Resultados en derivados (realizadas o no)	0,00	0,00	0,00	0,00
+/- Resultados en IIC (realizadas o no)	-4,36	-2,24	-10,93	283,90
+/- Otros resultados	0,00	0,00	0,00	0,00
+/- Otros rendimientos	0,00	0,00	0,00	0,00
(-) Gastos repercutidos	-0,13	-0,14	-0,39	74,68
- Comisión de gestión	-0,08	-0,08	-0,24	109,19
- Comisión de depositario	-0,01	-0,01	-0,02	114,01
- Gastos por servicios exteriores	-0,03	-0,03	-0,09	64,29
- Otros gastos de gestión corriente	-0,01	-0,02	-0,04	-35,70
- Otros gastos repercutidos	0,00	0,00	0,00	0,00
(+) Ingresos	0,00	0,00	0,00	-157,14
+ Comisiones de descuento a favor de la IIC	0,00	0,00	0,00	0,00
+ Comisiones retrocedidas	0,00	0,00	0,00	0,00
+ Otros ingresos	0,00	0,00	0,00	-157,14
PATRIMONIO FIN PERIODO ACTUAL (miles de euros)	4.703	4.325	4.703	

Nota: El período se refiere al trimestre o semestre, según sea el caso.

3. INVERSIONES FINANCIERAS

3.1 Inversiones financieras a valor estimado de realización (en miles de euros) y en porcentaje sobre el patrimonio, al cierre del periodo

Descripción de la inversión y emisor	Divisa	Periodo actual		Periodo anterior	
		Valor mercado	%	Valor mercado	%
TOTAL INTERIOR		0	0,00	0	0,00
PARETURN GVC GA	EUR	4.047	86,06	3.748	86,65
TOTAL IIC		4.047	86,06	3.748	86,65
TOTAL EXTERIOR		4.047	86,06	3.748	86,65
TOTAL INVERSION FINANCIERA		4.047	86,06	3.748	86,65

3.2 Distribución de las inversiones financieras, al cierre del período: Porcentaje respecto al patrimonio total

Distribución por tipo de activo de las inversiones

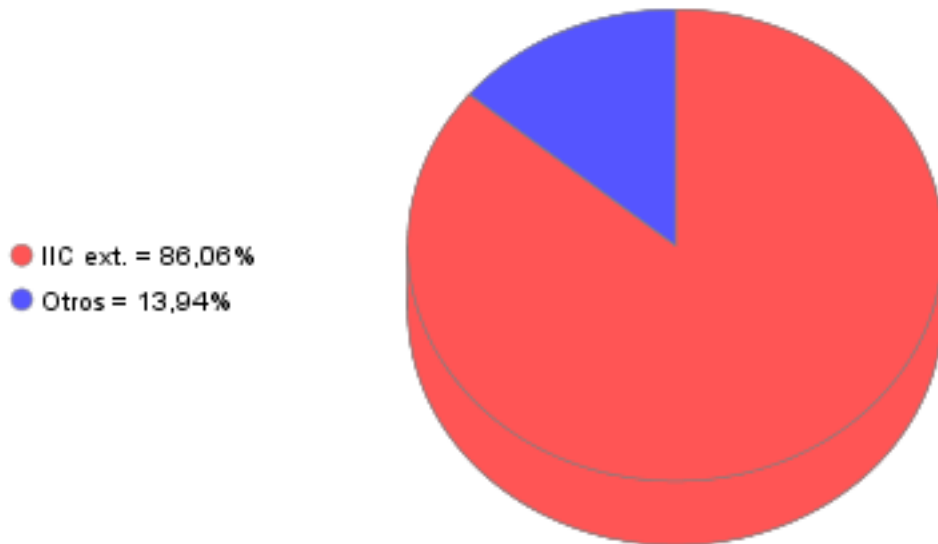

3.3 Operativa en derivados. Resumen de las posiciones abiertas al cierre del periodo (importes en miles de euros)

Subyacente	Instrumento	Importe nominal comprometido	Objetivo de la inversión
Total Operativa Derivados Derechos		0	
Total Operativa Derivados Obligaciones		0	

4. HECHOS RELEVANTES

	SI	NO
a. Suspensión temporal de suscripciones/reembolsos		X
b. Reanudación de suscripciones/reembolsos		X
c. Reembolso de patrimonio significativo		X
d. Endeudamiento superior al 5% del patrimonio		X
e. Sustitución de la sociedad gestora		X
f. Sustitución de la entidad depositaria		X
g. Cambio de control de la sociedad gestora		X
h. Cambio en elementos esenciales del folleto informativo		X
i. Autorización del proceso de fusión		X
j. Otros hechos relevantes		X

5. ANEXO EXPLICATIVO DE HECHOS RELEVANTES

No aplicable

6. OPERACIONES VINCULADAS Y OTRAS INFORMACIONES

	SI	NO
a. Partícipes significativos en el patrimonio del fondo (porcentaje superior al 20%)	X	
b. Modificaciones de escasa relevancia en el Reglamento		X
c. Gestora y el depositario son del mismo grupo (según artículo 4 de la LMV)		X
d. Se han realizado operaciones de adquisición y venta de valores en los que el depositario ha actuado como vendedor o comprador, respectivamente		X
e. Se han adquirido valores o instrumentos financieros emitidos o avalados por alguna entidad del grupo de la gestora o depositario, o alguno de éstos ha actuado como colocador, asegurador, director o asesor, o se han prestado valores a entidades vinculadas.		X
f. Se han adquirido valores o instrumentos financieros cuya contrapartida ha sido otra entidad del grupo de la gestora o depositario, u otra IIC gestionada por la misma gestora u otra gestora del grupo.		X
g. Se han percibido ingresos por entidades del grupo de la gestora que tienen como origen comisiones o gastos satisfechos por la IIC.		X
h. Otras informaciones u operaciones vinculadas		X

7. ANEXO EXPLICATIVO SOBRE OPERACIONES VINCULADAS Y OTRAS INFORMACIONES

A efectos del cumplimiento de obligación de comunicación por adquisiciones de participaciones significativas, se publica que 2 participes poseen el 50,43% y el 21,37% de las participaciones de GVC GAESCO COLUMBUS EUROPEAN FUND.

8. INFORMACIÓN Y ADVERTENCIAS A INSTANCIA DE LA CNMV

No aplicable

9. ANEXO EXPLICATIVO DEL INFORME PERIÓDICO

1. SITUACION DE LOS MERCADOS Y EVOLUCIÓN DEL FONDO.

a) Visión de la gestora sobre la situación de los mercados.

Mientras que EE. UU. continúa desafiando las preocupaciones generalizadas de un aterrizaje forzoso, las economías orientadas a la exportación en Europa se enfrentan nuevos vientos en contra debido a una recesión temporal en el sector manufacturero global. Pero es probable que tanto EE. UU. como Europa vuelvan a la tendencia de crecimiento (o superior) para la primavera de 2024. Por lo tanto, esperamos que los mercados de riesgo superen un posible período de volatilidad de verano antes de finales de este año.

Los bancos centrales han estado tratando de guiar al alza las expectativas de tipos de interés del mercado una vez más. Pero a diferencia de los intentos anteriores, esta vez tiene como objetivo reforzar un perfil de "tipos más alto por más tiempo"

La inflación está cayendo en la mayoría de las economías, pero esto se ha concentrado en los precios de los bienes. Los bancos centrales también quieren que la inflación de los servicios se desacelere: lo que significa un crecimiento salarial más débil y un mayor desempleo. Es poco probable que se relajen hasta que se vea evidencia de esto.

b) Decisiones generales de inversión adoptadas.

El fondo GVC Gaesco Columbus European Fund FI es un fondo subordinado del fondo de Luxemburgo Paretum GVC Gaesco Columbus European Equity. Su única inversión son por tanto la inversión en el Fondo luxemburgués, que es el que realiza las inversiones.

c) Índice de referencia.

La IIC se gestiona activamente conforme a sus objetivos y política de inversión, de forma que su gestión no está vinculada ni limitada por ningún índice de referencia, sino que toma como referencia el comportamiento del índice en términos meramente informativos o comparativos. El Tracking error o desviación efectiva de la IIC con respecto a su índice de referencia ha sido del 5,35% durante el periodo y en los últimos doce meses ha sido del 14,06%. Un tracking error superior al 4% indica una gestión activa.

La rentabilidad neta de la IIC en el periodo ha sido del -4,5%. En el mismo periodo el índice de referencia ha obtenido una rentabilidad de -2,11%.

d) Evolución del Patrimonio, participes, rentabilidad y gastos de la IIC.

Durante el periodo el patrimonio de la IIC ha registrado una variación positiva del 8,74% y el número de participes ha registrado una variación positiva de 11 participes, lo que supone una variación del 24,44%. La rentabilidad neta de la IIC durante el periodo ha sido del -4,5%, con un impacto total de los gastos soportados en el mismo período del 0,42%.

e) Rendimiento del fondo en comparación con el resto de fondos de la gestora.

La IIC ha obtenido una rentabilidad neta en el periodo de un -4,5%, a su vez durante el mismo periodo el conjunto de fondos gestionados por GVC Gaesco Gestión SGIIC, S.A. ha registrado una rentabilidad media durante el periodo del -1,88%.

En el cuadro del apartado 2.2.B) del informe se puede consultar el rendimiento medio de los fondos agrupados en función de su vocación gestora.

2. INFORMACION SOBRE LAS INVERSIONES.

a) Inversiones concretas realizadas durante el periodo.

Durante el periodo el fondo máster ha adquirido compañías tales como: Prysmian, compañía especializada en la producción de cables eléctricos para su uso en el sector de telecomunicaciones y generación y transmisión de electricidad, Teleperformance, ofrece servicios de apoyo digitales a otras compañías. Es un líder global en call centres en todo el mundo, con más de 400.000 empleados. En estos momentos después de la anunciada adquisición de Majorel, uno de sus competidores, se encuentra a la valoración más atractiva de los últimos años. Trainline, es la plataforma independiente global de compra de billetes de tren y autobús en todo el mundo

Durante el periodo la inversión de Inversiones Columbus SICAV en el fondo máster, Paretum GVC Gaesco Columbus Europa Mid Cap Fund I2B ha sido del 86,7% del patrimonio medio.

b) Operativa de préstamo de valores.

La IIC no ha realizado durante el periodo operativa de préstamos de valores.

El fondo máster Paretum GVC Gaesco Columbus European Mid Cap Equity Fund efectúa la operativa de préstamo de valores realizada a través de la plataforma Sharegain. Hasta la fecha hemos obtenido unos ingresos de 13.959 euros, que supone un 0,30% del patrimonio medio del fondo.

c) Operativa en derivados y adquisición temporal de activos.

Durante el trimestre no se han realizado operaciones en instrumentos derivados.

9. ANEXO EXPLICATIVO DEL INFORME PERIÓDICO

d) Otra información sobre inversiones.

En cuanto a productos estructurados, activos en litigio o activos que se incluyan en el artículo 48.1j del RIIC, la IIC no posee ninguno.

3. EVOLUCION DEL OBJETIVO CONCRETO DE RENTABILIDAD.

N/A

4. RIESGO ASUMIDO POR EL FONDO.

La Volatilidad de la IIC en el periodo ha sido del 10%. En el mismo periodo el índice de referencia ha registrado una volatilidad del 11,02%. El VaR de final de periodo a un mes con un nivel de confianza del 99%, es de un 11,43%.

GVC Gaesco Gestión SGIIC analiza la profundidad del mercado de los valores en que invierte la IIC, considerando la negociación habitual y el volumen invertido. En condiciones normales se tardaría 46,56 días en liquidar el 90% de la cartera invertida.

5. EJERCICIO DERECHOS POLITICOS.

El ejercicio de los derechos políticos y económicos inherentes a los valores que integran las carteras de las IIC gestionadas por GVC Gaesco Gestión SGIIC se ha hecho, en todo caso, en interés exclusivo de los socios y partícipes de las IIC. GVC Gaesco Gestión SGIIC ejerce el derecho de asistencia y voto en las juntas generales que se celebran en Barcelona y Madrid de empresas que están en las carteras de las IIC gestionadas, en especial de aquellas sociedades en las que la posición global de las IIC gestionadas por esta entidad gestora fuera mayor o igual al 1 por 100 de su capital social y tuvieran una antigüedad superior a doce meses. Adicionalmente, la Sociedad Gestora también ejerce el derecho de asistencia y/o voto en aquellos casos en que, no dándose las circunstancias anteriores, el emisor se hubiera considerado relevante o existieran derechos económicos a favor de los inversores, tales como primas de asistencia a juntas.

6. INFORMACION Y ADVERTENCIAS CNMV.

N/A

7. ENTIDADES BENEFICIARIAS DEL FONDO SOLIDARIO E IMPORTE CEDIDO A LAS MISMAS.

N/A

8. COSTES DERIVADOS DEL SERVICIO DE ANALISIS.

Durante el periodo la IIC no ha soportado costes derivados del servicio de análisis.

9. COMPARTIMENTOS DE PROPOSITO ESPECIAL (SIDE POCKETS).

N/A

10. PERSPECTIVAS DE MERCADO Y ACTUACION PREVISIBLE DEL FONDO.

El entorno de tipos e inflación está condicionando al mercado y es previsible que lo siga haciendo. Hasta ahora la economía global ha aguantado relativamente bien una fuerte subida de tipos. El consenso espera que la economía se desacelere en el año 2024 y comience un periodo de bajadas de tipos que puede resultar favorable para las valoraciones de bonos y equities. Sin embargo, el riesgo de un ajuste macro duro e inflación persistente sigue presente. En este entorno, el portfolío de Columbus está relativamente bien posicionado con empresas de márgenes altos, no excesivamente cíclicas y balances relativamente saneados.

10. INFORMACIÓN SOBRE LAS POLÍTICAS DE REMUNERACIÓN

11. INFORMACIÓN SOBRE LAS OPERACIONES DE FINANCIACIÓN DE VALORES, REUTILIZACIÓN DE LAS GARANTÍAS Y SWAPS DE RENDIMIENTO TOTAL